ภาคผนวก ค

ภาคผนวก ค

เอกสารแสดงการปฏิบัติตามมาตรการป้องกันและแก้ไขผลกระทบสิ่งแวดล้อม

ค1 เอกสารการติดตามการทำงานของเครื่องทำความเย็น

ค2 เอกสารการตรวจสอบรางระบายน้ำ

ค3 เอกสารการอบรมความปลอดภัยภายในอาคาร

ค4 เอกสารการตรวจสอบระบบไฟส่องสว่าง

ค5 เอกสารการสอบระบบไฟฉุกเฉิน

ค6 เอกสารการบำรุงรักษาระบบไฟฉุกเฉิน

ค7 เอกสารการตรวจสอบไฟทางออกฉุกเฉิน

ค8 เอกสารการบำรุงรักษาป้ายทางออกฉุกเฉิน

ค9 เอกสารการตรวจสอบตู้สายฉีดน้ำดับเพลิงประจำเดือน

ค10 เอกสารรายการตรวจสอบห้องปั๊มน้ำดับเพลิง

ภาคผนวก ค

เอกสารแสดงการปฏิบัติตามมาตรการป้องกันและแก้ไขผลกระทบสิ่งแวดล้อม

ค11 เอกสารการทดสอบเดินเครื่องปั๊มน้ำดับเพลิงประจำสัปดาห์

ค12 เอกสารใบจดบันทึกอุณหภูมิห้องแช่แข็งและห้องเย็น

ค13 เอกสารรายการตรวจสอบสัญญาณแจ้งเตือนระบบสปริงเกอร์

ค14 เอกสารรายการตรวจสอบเครื่องกำเนิดไฟฟ้า

ค15 เอกสารการทดสอบเดินเครื่องกำเนิดไฟฟ้าประจำสัปดาห์

ค16 เอกสารใบจดบันทึกการทำงานของเครื่องปั๊มความร้อน

ค17 เอกสารใบจดบันทึกข้อมูลก๊าซปิโตรเลียมเหลว

ค18 เอกสารตรวจสอบห้องเครื่องสระว่ายน้ำ

ค19 เอกสารบำรุงอุปกรณ์รักษาความปลอดภัย

ค20 เอกสารใบจดบันทึกข้อมูลสระว่ายน้ำ

ภาคผนวก ค

เอกสารแสดงการปฏิบัติตามมาตรการป้องกันและแก้ไขผลกระทบสิ่งแวดล้อม

ค21 เอกสารการตรวจสอบระบบประปา

ค22 เอกสารใบเสร็จรับเงินกำจัดสิ่งปฏิกูล

ค23 เอกสารใบเสร็จรับเงินกำจัดมูลฝอย

ค24 เอกสาร แบบ ทส.1 และ ทส.2

ภาคผนวก ค1

เอกสารการติดตามการทำงานของเครื่องทำความเย็น

Facilities Management

Technical Data Recording / Engineering Department

January

TIME CHECK: 8:00, 14:00, 23:00 hr.

Chiller Log Sheet

Item	Description	Date:	01/01/26	1/1/26	2/01/26	2/1/26	3/01/26	3/1/26	4/01/26	4/1/26	5/1/26	5/1/26	6/1/26	6/1/26	7/1/26	7/1/26	8/1/26
		Time:	07:25	20.00	07:45	20.03	08:00	19:50	07:45	20.10	6.55	19.45	6.50	19.37	6.55	20.40	6.55
Main	Chiller Run (1,2,3,4)		4	4	4	4	4	4	4	4	4	4	4	4	4	4	4
	Chiller Water Setpoint		45F	46F	45F	45F	45.5F	46F	45F	46F	46.5F	46.5F	46.5F	46F	46F	46F	46F
	Current Limit Setpoint (%)		100%	100%	100%	100%	100%	100%	100%	100%	100%	100%	100%	100%	100%	100%	100%
	Plant Kw (Kw)		-	-	-	-	-	-	-	-	-	-	-	-	-	-	-
	Building Load (TR)		5029.0	5000.7	4987.4	4911.9	4942.6	4928.6	4953.0	4956.4	4959.8	4915.0	4929.0	4891.1	4891.1	4891.1	4925.4
Evaporator	Entering Chilled WaterTemp (°C)		50.9	51.8	49.3	50.5	50.4	51.7	49.6	50.3	47.9	49.5	47.7	50.4	49.5	49.8	47.2
	Leaving Chilled WaterTemp (°C)		48.7	48.2	45.1	46.0	45.3	47.0	47.6	46.0	45.8	45.0	45.6	45.8	47.5	45.3	45.1
	Chiller Water Flow Status		Flow	Flow	Flow	Flow	Flow	Flow	Flow	Flow	Flow	Flow	Flow	Flow	Flow	Flow	Flow
Compressor	CHS Temp (°C)		9.20	8.70	6.7	8.2	7.6	8.7	8.6	7.9	7.6	8.1	7.5	7.5	8.5	7.5	7.2
	Compressor CurrentDraw (%)		50%	50%	50%	50%	50%	50%	50%	50%	50%	50%	50%	50%	50%	50%	50%
SCHP	SCHP Run.(1,2)		-	-	-	-	-	-	-	-	-	-	-	-	-	-	-
	SCHP Set point (%)		-	-	-	-	-	-	-	-	-	-	-	-	-	-	-
	SCHP Flow (gal/min)		-1248.8	-1249.6	-1248.8	-1248.8	-1248.8	-1248.8	-1248.8	-1249.6	-1248.8	-1248.8	-1248.8	-1248.8	-1248.8	-1249.6	-1249.8
PCHP	PCHP RUN. (1,2,3,4)		03	3	4	4	3	3	4	4	3	3	4	4	3	3	4
	PCHP Flow (gal/min)		-752.9	-752.9	-752.9	-752.9	-752.4	-752.9	-752.9	-752.9	-752.9	-752.9	-752.9	-752.9	-752.9	-752.9	-752.9
Weather	Outdoor Air Temp (°C)		19.2	24.0	19.4	24.8	20.6	23.2	18.7	22.7	18.4	22.2	17.9	22.5	17.6	22.6	17.3
	Outdoor Humidity (%)		-25.2	-25.2	-25.2	-95.2	-25.2	-95.2	-25.2	-95.2	-25.2	-95.2	-25.2	-25.2	-25.2	-25.2	-25.2
	Outdoor Air Co2 (ppm)		510.7	474.0	511.0	458.0	503.6	476.6	506.7	445.5	511.0	453.0	499.1	484.5	502.0	471.6	499.1
	Conductivity (ycm)		490.7	490.7	490.5	490.9	490.9	490.9	490.9	490.9	490.8	490.8	490.2	489.9	491.0	490.0	490.2

[redacted]

REMARK:

Facilities Management

Technical Data Recording / Engineering Department

January

TIME CHECK: 8:00, 14:00, 23:00 hr.

Chiller Log Sheet

Item	Description	Date:	8/6/26	9/01/26	9/10/25	10/01/26	10/1/26	11/1/26	11/1/26	12/1/26	12/1/26	13/1/26	13/1/25	14/1/26	14/1/26	15/1/26	15/1/26
		Time:	20.99	03:00	19.53	8:00	19.35	7.03	19.58	7.10	20.00	7.15	20.10	7.11	20.00	6.56	20.00
Main	Chiller Run (1,2,3,4)		4	4	4	4	4	4	4	4	4	4	4	4	4	4	4
	Chiller Water Setpoint		46F	46F	46F	46.3F	46.6F	46F	46F	46F	46F	46.5F	46.5F	46.5F	46.5F	46.5F	46.5F
	Current Limit Setpoint (%)		100%	100%	100%	100%	100%	100%	100%	100%	100%	100%	100%	100%	100%	100%	100%
	Plant Kw (Kw)		–	–	–	–	–	–	–	–	–	–	–	–	–	–	–
	Building Load (TR)		4973.3	4976.9	4955.6	4976.9	4939.0	5089.9	4986.9	5004.2	4758.4	4968.0	4647.6	4990.2	4650.0	4655.4	4654.0
Evaporator	Entering Chilled WaterTemp (°C)		49.3	50.3	49.4	48.5	49.6	47.4	48.9	44.0	47.3	45.9	49.7	45.9	49.9	48.1	55.3
	Leaving Chilled WaterTemp (°C)		44.8	45.9	44.9	46.3F	47	45.6	46.8	41.9	44.7	43.7	47.6	43.8	45.3	46.1	48.8
	Chiller Water Flow Status		Flow	Flow	Flow	Flow	Flow	Flow	Flow	Flow	Flow	Flow	Flow	Flow	Flow	Flow	Flow
Compressor	CHS Temp (°C)		7.4	9.4	8.6	7.9	7.4	7.5	8.1	6.4	7.9	6.3	7.7	6.3	7.4	7.8	8.5
	Compressor CurrentDraw (%)		50%	50%	50%	50%	50%	50%	25%	25%	50%	25%	50%	25%	50%	25%	50%
SCHP	SCHP Run.(1,2)		–	–	–	–	–	–	–	–	–	–	–	–	–	–	–
	SCHP Set point (%)		–	–	–	–	–	–	–	–	–	–	–	–	–	–	–
	SCHP Flow (gal/min)		-1248.6	-1248.9	-1248.6	-1248.8	-1249.0	-1248.6	-1248.6	-1248.4	-1248.8	-1248.4	-1248.8	-1248.4	-1248.8	-1248.8	-1249.6
PCHP	PCHP RUN. (1,2,3,4)		4	3	3	4	4	4	3	3	4	4	3	3	4	3	3
	PCHP Flow (gal/min)		-752.4	-752.4	-752.9	-752.9	-762.9	-752.4	-762.4	-752.9	-752.9	-752.9	-752.9	-752.9	-752.9	-762.9	-762.9
Weather	Outdoor Air Temp (°C)		22.1	18.3	21.0	18.5	21.4	16.5	20.9	17.0	23.1	16.4	24.4	18.7	24.8	18.1	25.7
	Outdoor Humidity (%)		-25.2	-25.2	-25.2	-25.2	-26.2	-25.2	-26.2	-25.2	-25.2	-25.2	-25.2	-25.2	-25.2	-24.2	-25.2
	Outdoor Air Co2 (ppm)		470.9	433.5	466.5	499.9	450.7	471.6	466.0	460.0	461.8	463.0	464.7	467.0	471.0	504.6	467.9
	Conductivity (ycm)		490.7	490.3	490.0	490.6	490.5	490.6	490.7	490.7	490.5	490.0	490.5	490.7	490.0	490.5	489.9

C[redacted]

REMARK:

Facilities Management

Technical Data Recording / Engineering Department

TIME CHECK: 8:00, 14:00, 22:00 hr.

Chiller Log Sheet

Item	Description	Date:	16/1/26	16/1/26	17/1/26	17/01/26	18/1/26	18/1/26	19/1/26	19/01/26	20/1/26	20/01/26	21/1/26	21/01/26	22/1/26	22/1/26	23/1/26
		Time:	7.11	20.17	7.10	18:40	6.19	22:40	6.57	18:30	6.59	18:36	7.02	17:40	6.67	20.03	6.58
Main	Chiller Run (1,2,3,4)		A	4	A	A	A	A	A	4	4	A	4	A	4	A	4
	Chiller Water Setpoint		A6.5f	46 f	46F	45F	45f	47F	46f	46F	47 f	46F	47 f	45F	47 f	47f	47 f
	Current Limit Setpoint (%)		100%	100%	100%	100%	100%	100%	100%	100%	100%	100%	100%	100%	100%	100%	100%
	Plant Kw (Kw)		—	-	-	-	—	-	—	-	-	-	-	-	-	-	-
	Building Load (TR)		A641.2	4600.1	4634.6	4676.6	4654	4649.9	4676.9	4650.0	4664.0	4701.2	4711.1	4747.9	4597.9	4725.6	4727.7
Evaporator	Entering Chilled WaterTemp (°C)		50.5	52.7	49.8	51.0	47.9	49.1	50.1	55.6	49.7	51.6	50.9	57.2	50.0	54.8	50.6
	Leaving Chilled WaterTemp (°C)		A6A	48	45.6	51.1	45.6	44.3	44,1	48.4	47.5	47.6	49,1	52.8	48.0	49.9	48.9
	Chiller Water Flow Status		Flow	Flow	Flow	Flow	Flow	Flow	Flow	Flow	Flow	Flow	Flow	Flow	Flow	Flow	Flow
Compressor	CHS Temp (°C)		9.0	8.9	9.0	10.50	7.6	6.9		10.20	7.4	8.30	9.3	11.50	9.0	10.6	7.8
	Compressor CurrentDraw (%)		95%	40%	95%	50%	95%	50%	95%	50%	25%	60%	26 %	50%	25%	50%	50%
SCHP	SCHP Run.(1,2)		—	—	—	-	—	-	—	-	-	-	-	-	-	—	-
	SCHP Set point (%)		—	—	—	-	—	-	—	-	-	-	-	-	-	-	-
	SCHP Flow (gal/min)		-1206	-1218.4	-1246.4	-1249.6	-1246	-1242.8	-1246.6	-1249.6	-1218.4	-1247.6	-1248.4	-1249.6	-1246.8	-1206	-1249.6
PCHP	PCHP RUN. (1,2,3,4)		4	4	3	3	3	4	4	3	3	4	4	3	3	4	4
	PCHP Flow (gal/min)		-759.9	-752.9	-760.4	-759.4	-753.4	-753.4	-759.9	-753.4	-752.9	-753.4	-752.9	-760.9	-752.9	-759.9	-753.4
Weather	Outdoor Air Temp (°C)		16.6	24.3	16.9	24.7	16.9	21.0	16.0	24.8	12.6	24.3	18.2	27.1	18.8	24.4	19.3
	Outdoor Humidity (%)		-95.9	-25.2	-95.9	-25.2	-95.9	-25.2	-95.9	-25.2	-25.2	-25.2	-25.2	-25.2	-25.2	-95.9	-25.2
	Outdoor Air Co2 (ppm)		A46A	452.8	404.3	482.6	460.4	494.0	500.1	465.8	488.0	477.6	496.6	468.0	510.2	470.6	475.8
	Conductivity (ycm)		1905	490.3	490.0	490.5	490.2	490.6	490.0	490.6	491.0	490.6	492.7	490.7	490.5	490.2	459.9

[redacted]

REMARK:

Facilities Management

Technical Data Recording / Engineering Department

January

TIME CHECK: 8:00, 14:00, 23:00 hr.

Chiller Log Sheet

Item	Description	Date:	23/1/26	24/01/26	24/1/26	25/1/26	26/1/26	26/1/26	27/1/26	27/1/26	28/1/26	28/1/26	29/1/26	29/1/26	30/1/26	30/1/26
		Time:	20.09	03:00	20.10	7.00	21.11	7.00	22.10	7.00	19.44	7.00	19.56	7.00	20.19	07:35	20.26
Main	Chiller Run (1,2,3,4)		4	4	4	4	4	4	4	4	4	4	4	4	4	4	4
	Chiller Water Setpoint		47F	47F	47F	47F	47F	45F	47F	47F	46F	46F	46F	46F	46F	46F	46F
	Current Limit Setpoint (%)		100%	100%	100	100%	100%	100%	100%	100%	100%	100%	100%	100%	100%	100%	100%
	Plant Kw (Kw)		-	-	-	-	-	-	-	-	-	-	-	-	-	-	-
	Building Load (TR)		4768.9	4873.9	4768.9	4751.4	4887.0	4690.8	4793.4	4748.3	4809.1	4758.2	4727.0	4744.2	4759.7	4901.0	4730.7
Evaporator	Entering Chilled WaterTemp (°C)		53.1	50.8	50.0	50.0	49.5	48.2	53.9	49.5	54.1	49.8	52.5	49.3	69.0	49.5	65.0
	Leaving Chilled WaterTemp (°C)		46.5	45.9	47.3	47.9	46.1	45.9	46.0	47.5	49.4	47.8	47.9	47.1	50.0	44.8	46.2
	Chiller Water Flow Status		flow	Flow	flow	Flow	flow	Flow	flow	Flow	flow	Flow	flow	Flow	flow	flow	flow
Condenser	CHS Temp (°C)		9.5	10.90	9.7	8.8	8.0	8.0	9.6	8.5	9.5	8.8	8.8	8.4	10.1	7.10	7.9
	Compressor CurrentDraw (%)		50%	50%	50%	50%	50%	50%	50%	50%	58%	50%	50%	50%	58%	50%	76%
SCHP	SCHP Run.(1,2)		-	-	-	-	-	-	-	-	-	-	-	-	-	-	-
	SCHP Set point (%)		-	-	-	-	-	-	-	-	-	-	-	-	-	-	-
	SCHP Flow (gal/min)		-1249.6	-1242.8	-1249.6	-1248.8	-1249.6	-1248.8	-1249.6	-1248.8	-1249.6	-1248.8	-1248.8	-1248.8	-1249.6	-1248.8	-1249.6
PCHP	PCHP RUN. (1,2,3,4)		3	3	4	4	3	3	4	4	4	3	3	4	4	3	3
	PCHP Flow (gal/min)		-752.4	-752.9	-752.9	-752.9	-752.9	-752.9	-752.9	-752.9	-752.9	-752.9	-752.9	-752.9	-752.9	-752.9	-752.6
Weather	Outdoor Air Temp (°C)		23.3	19.0	23.9	23.1	23.1	18.2	22.9	23.3	23.6	18.7	26.6	19.6	24.9	19.4	24.8
	Outdoor Humidity (%)		-25.9	-26.9	-25.9	-25.1	-25.9	-25.1	-25.9	-25.2	-25.2	-25.2	-26.2	-25.2	-26.2	-25.2	-26.2
	Outdoor Air Co2 (ppm)		471.6	496.2	463.6	479.4	499.1	484.5	463.9	482.1	462.5	486.1	479.0	477.8	472.0	489.3	469.9
	Conductivity (ycm)		490.5	490.6	489.9	490.3	490.5	490.0	490.3	490.2	490.6	490.2	489.9	490.6	490.5	490.2	490.5

[redacted]

REMARK:

Facilities Management

Technical Data Recording / Engineering Department

January

TIME CHECK: 8:00, 14:00, 20:00 hr.

Chiller Log Sheet

Item	Description																		
	Date:	31/01/24	31/1/24																
	Time:	07:40	20.05																
Main	Chiller Run (1,2,3,4)	4	4																
	Chiller Water Setpoint	46F	46F																
	Current Limit Setpoint (%)	100%	100%																
	Plant Kw (Kw)	-	-																
	Building Load (TR)	4644.4	4620.9																
Evaporator	Entering Chilled WaterTemp (°C)	51.1	52.1																
	Leaving Chilled WaterTemp (°C)	42.9	47.2																
	Chiller Water Flow Status	Flow	Flow																
Compressor	CHS Temp (°C)	7.4	8.4																
	Compressor CurrentDraw (%)	50%	60%																
SCHP	SCHP Run.(1,2)	-	-																
	SCHP Set point (%)	-	-																
	SCHP Flow (gal/min)	-7208.2	-12449.4																
PCHP	PCHP RUN. (1,2,3,4)	04	4																
	PCHP Flow (gal/min)	-7552.9	-7954.4																
Weather	Outdoor Air Temp (°C)	23.7	27.1																
	Outdoor Humidity (%)	-252	-26.2																
	Outdoor Air Co2 (ppm)	434.2	463.4																
	Conductivity (ycm)	490.6	489.9																

[redacted]

REMARK:

Facilities Management

Technical Data Recording / Engineering Department

TIME CHECK: 8:00, 14:00, 23:00 hr.

Chiller Log Sheet

Item	Description	Date:	1/2/26	1/2/96	2/2/26	2/2/96	3/2/26	3/2/96	4/2/26	4/2/26	5/2/26	5/2/26	6/2/26	6/2/96	7/2/26	7/2/96	8/2/26
		Time:	7.00	20.17	7.00	20.16	7.00	19.57	7.02	20.00	7.02	20.00	6.59	22.13	7.07	20.27	7.00
Main	Chiller Run (1,2,3,4)		4	4	4	4	4	4	4	4	4	4	4	4	4	4	4
	Chiller Water Setpoint		46F	46F	46F	46F	46F	46F	46F	46F	46F	45F	45F	45F	45F	45F	45F
	Current Limit Setpoint (%)		100%	100%	100%	100%	100%	100%	100%	100%	100%	100%	100%	100%	100%	100%	100%
	Plant Kw (Kw)		-	-	-	-	-	-	-	-	-	-	-	-	-	-	-
	Building Load (TR)		4637.5	4771.4	4870.3	4730.7	4901.9	4916.9	4952.5	4873.9	4994.2	5041.1	4918.2	4764.6	4637.5	4945.8	99600
Evaporator	Entering Chilled WaterTemp (°C)		49.0	52.7	50.0	50.9	49.1	52.6	49.7	52.6	49.6	53.2	48.8	51.0	48.2	51.9	48.2
	Leaving Chilled WaterTemp (°C)		46.3	45.9	45.3	44.9	44.8	45.5	45.4	45.8	45.0	46.6	44.2	45.9	43.7	47.4	43.0
	Chiller Water Flow Status		Flow	Flow	Flow	Flow	Flow	Flow	Flow	Flow	Flow	Flow	Flow	Flow	Flow	Flow	Flow
Compressor	CHS Temp (°C)		8.3	8.4	7.4	7.7	7.1	8.1	7.4	7.6	7.1	8.0	6.7	8.0	6.5	8.2	5.9
	Compressor CurrentDraw (%)		50%	75%	50%	75%	50%	75%	50%	75%	50%	75%	50%	75%	50%	50%	50%
SCHP	SCHP Run.(1,2)		-	-	-	-	-	-	-	-	-	-	-	-	-	-	-
	SCHP Set point (%)		-	-	-	-	-	-	-	-	-	-	-	-	-	-	-
	SCHP Flow (gal/min)		-1249.6	-1249.6	-1249.6	-1249.6	-1249.6	-1249.6	-1249.6	-1249.6	-1248.8	-1249.6	-1248.8	-1249.6	-1249.6	-1249.6	-1249.6
PCHP	PCHP RUN. (1,2,3,4)		3	3	4	4	3	3	4	4	3	3	4	4	3	3	4
	PCHP Flow (gal/min)		-752.9	-753.4	-752.9	-753.4	-753.4	-753.4	-753.4	-753.4	-752.9	-753.4	-752.9	-753.4	-753.4	-753.4	-753.9
Weather	Outdoor Air Temp (°C)		19.5	95.9	19.6	96.4	20.0	95.1	19.5	26.6	20.2	28.0	20.1	96.9	20.6	97.1	19.6
	Outdoor Humidity (%)		-25.2	-95.9	-25.6	-95.9	-25.2	-95.9	-25.2	-25.2	-25.2	-25.2	-25.2	-95.9	-25.2	-95.9	-25.2
	Outdoor Air Co2 (ppm)		495.1	452.8	513.1	495.9	507.2	507.5	513.7	473.2	523.0	469.5	493.3	495.1	499.6	497.9	490.9
	Conductivity (ycm)		490.7	490.3	490.2	490.5	490.8	489.9	490.7	490.7	489.9	490.7	489.8	490.7	489.9	490.8	489.9

REMARK: [redacted]

Facilities Management
Technical Data Recording / Engineering Department

Febuary

TIME CHECK: 0:00, 14:00, 23:00 hrs.

Chiller Log Sheet

Item	Description	Date:	8/2/26	9/2/26	9/02/26	10/2/26	10/2/26	11/2/26	11/2/26	12/2/26	12/2/26	13/2/26	13/2/26	14/02/26	14/2/26	15/02/26	15/2/26
		Time:	20.10	6.55	22:15	6.55	21.51	7.00	20.49	7.00	22.51	6.55	20.19	07.40	19.44	07:38	20.06
Main	Chiller Run (1,2,3,4)		4	4	4	4	4	4	4	4	4	4	4	4	4	4	4
	Chiller Water Setpoint		45F	45F	46F	46.5F	46F	46F	46F	46F	46F	46F	46F	46F	45F	45F	46F
	Current Limit Setpoint (%)		100%	100%	100%	100%	100%	100%	100%	100%	100%	100%	100%	100%	100%	100%	100%
	Plant Kw (Kw)		-	-	-	-	-	-	-	-	-	-	-	-	-	-	-
	Building Load (TR)		4501.1	4819.5	4866.6	4805.8	4850.0	4918.2	4852.6	5083.7	4896.0	4356.0	4571.4	4720.8	4915.1	5168.1	5201.9
Evaporator	Entering Chilled WaterTemp (°C)		51.4	52.1	50.3	50.9	53.1	52.8	53.9	53.3	54.9	53.1	55.2	53.5	58.6	54.4	56.5
	Leaving Chilled WaterTemp (°C)		45.1	47.4	43.9	45.9	46.2	47.7	46.4	48.5	47.0	46.6	49.2	48.7	51.4	49.4	49.4
	Chiller Water Flow Status		Flow	Flow	Flow	Flow	Flow	Flow	Flow	Flow	Flow	Flow	Flow	Flow	Flow	Flow	Flow
Compesor	CHS Temp (°C)		8.9	8.6	6.5	7.8	8.4	7.2	8.9	7.6	8.9	7.3	9.5	9.2	10.7	9.3	9.6
	Compressor CurrentDraw (%)		75%	50%	50%	75%	75%	75%	75%	50%	75%	50%	75%	50%	75%	50%	75%
SCHP	SCHP Run.(1,2)		-	-	-	-	-	-	-	-	-	-	-	-	-	-	-
	SCHP Set point (%)		-	-	-	-	-	-	-	-	-	-	-	-	-	-	-
	SCHP Flow (gal/min)		-1249.6	-1249.6	-1249.6	-1247.6	-1249.6	-1249.6	-1249.6	-1249.6	-1249.6	-1249.6	-1249.6	-1249.6	-1249.6	-1248.9	-1249.6
PCHP	PCHP RUN. (1,2,3,4)		4	4	3	3	3	4	4	3	3	4	4	3	3	4	4
	PCHP Flow (gal/min)		-753.4	-753.2	-753.4	-752.9	-753.4	-753.4	-753.4	-753.4	-753.4	-752.9	-753.4	-752.9	-753.4	-752.9	-752.9
Weather	Outdoor Air Temp (°C)		29.0	22.8	26.5	22.4	26.6	22.0	26.0	22.4	24.9	20.8	27.9	21.6	27.3	21.3	28.2
	Outdoor Humidity (%)		-25.9	-25.2	-25.2	-25.2	-25.9	-25.2	-25.9	-25.2	-25.9	-25.2	-25.2	-25.2	-25.2	-25.2	-25.2
	Outdoor Air Co2 (ppm)		490.6	505.2	481.9	517.6	505.9	504.4	470.0	499.9	511.0	495.6	482.4	493.5	485.3	516.0	513.4
	Conductivity (ycm)		490.4	490.5	490.6	490.6	489.4	490.0	490.4	490.7	490.0	490.0	490.6	490.8	490.0	490.3	490.6

[redacted]

REMARK: 15/02/2026 = 13:00 hrs Noon, Chiller Alarm Reset Trial

Facilities Management

Electrical / Data Recording / Engineering Department

TIME CHECK: 8:00, 14:00, 23:00 hr.

Chiller Log Sheet

Item	Description	Date:	16/09/26	18/2/26	17/2/26	17/2/26	18/2/26	18/2/26	19/2/26	19/2/26	20/2/26	20/2/26	21/2/26	21/2/26	22/2/26	22/2/26	23/2/26
		Time:	07:44	20.00	7.10	19.50	7.04	20.00	7.02	20.39	7.02	20.10	7.05	9:00	6.55	20.11	7.00
Main	Chiller Run (1,2,3,4)		4	4	4	4	4	4	4	4	4	4	4	4	4	4	4
	Chiller Water Setpoint		46F	45F	46 F	46F	46F	46F	46F	45F	45 F	45F	45F	45F	45F	45F	46F
	Current Limit Setpoint (%)		100%	100%	100%	100%	100%	100%	100%	100%	100%	100%	100%	100%	100%	100%	100%
	Plant Kw (Kw)		-	-	-	-	-	-	-	-	-	-	-	-	-	-	-
	Building Load (TR)		3335.9	4737.5	3118.2	2999.5	2998.7	2908.9	2992.8	3715.9	3764.6	3557.3	3403.5	3443.1	3446.7	3400	3478.0
Evaporator	Entering Chilled Water Temp (°C)		51.6	58.6	60.4	65.9	51.6	56.9	60.8	55C	61,5	54.6	51.2	51.9	51.4	50.6	50.6
	Leaving Chilled Water Temp (°C)		49.1	50.2	46,5	49.2	46.5	49.2	46.0	42.6	48.6	42.0	44,0	42.5	46.6	45.9	46.0
	Chiller Water Flow Status		Flow	Flow	Flow	Flow	Flow	Flow	flow	flow	flow	flow	flow	flow	Flow	flow	Flow
Compressor	CHS Temp (°C)		7.8	10.30	7.4	9.5	7.8	9.5	7.2	9.5	6.9	9.3	6.6	7.5	7.0	7.1	7.8
	Compressor Current Draw (%)		50%	75%	50%	75%	50%	75%	76%	100%	78%	100%	75%	100%	75%	75%	75%
SCHP	SCHP Run. (1,2)		-	-	-	-	-	-	-	-	-	-	-	-	-	-	-
	SCHP Set point (%)		-	-	-	-	-	-	-	-	-	-	-	-	-	-	-
	SCHP Flow (gal/min)		-1248.8	-1249.6	-1248.8	-1249.6	-1249.6	-1249.6	-1249.6	-1249.6	-1248.6	-1250.1	-1248.8	-1249.6	-1249.6	-1249.6	-1249.6
PCHP	PCHP RUN. (1,2,3,4)		03	3	4	4	3	3	4	4	3	3	4	4	3	3	4
	PCHP Flow (gal/min)		-762.9	-753.4	-762.9	-753.4	-762.9	-750.4	-763.4	-753.4	-763.4	-753.4	-762.9	-763.5	-753.4	-753.4	-753.4
Weather	Outdoor Air Temp (°C)		22.1	29.2	21.2	31.7	22.7	31.0	23.8	22.0	23.2	22.5	22.6	26.9	22.5	26.7	21.4
	Outdoor Humidity (%)		-25.2	-25.2	-26.2	-25.2	-26.2	-25.2	-26.2	-95.9	-25.2	-95.9	-25.2	-95.9	-25.2	-95.9	-25.2
	Outdoor Air Co2 (ppm)		329.9	480.3	490.5	478.3	519.1	498.8	621.0	504.1	497.8	513.1	504.9	492.1	493.3	486.1	497.5
	Conductivity (ycm)		490.6	490.3	490.7	490.6	490.0	490.5	489.9	490.5	490.1	490.0	490.5	490.8	489.9	490.6	490.7

REMARK:

[redacted]

Facilities Management

Technical Data Recoding / Engineering Department

February

TIME CHECK: 8:00, 14:00, 20:00 hr.

Chiller Log Sheet

Item	Description	Date:	23/02/26	24/2/26	24/02/26	25/2/26	26/2/26	26/2/26	27/2/26	?7/2/26	28/2/26	28/2/26	
		Time:	23:30	7.00	17.30	6.55	08:40	6.55	20.06	7.10	21.20	6.52	20.10
Main	Chiller Run (1,2,3,4)		04	4	04.	4	04	4	4	4	4	4	4
	Chiller Water Setpoint		45.0 F	46F	45 F	45F	46F	46F	46F	46 F	46F	46F	46F
	Current Limit Setpoint (%)		100%.	100%.	100 F	100%.	100%	100%	100%	100%	100%.	100%.	100%
	Plant Kw (Kw)		-	-	-	-	-	-	-	-	-	-	-
	Building Load (TR)		3448.9	3431.6	3241.4	3766.1	3672.2	3664.9	3749.3	3775.5	3779.9	3796.3	3707.6
Evaporator	Entering Chilled WaterTemp (°C)		60.5	42.7	39.1	49.1	48.8	50.4	49.7	50,2	50.3	51.1	55.9
	Leaving Chilled WaterTemp (°C)		40.5	44.8	46.6	44.4	44.1	44.9	44.1	46,3	46.6	46.1	50.2
	Chiller Water Flow Status		Flow	Flow	Flow	Flow	Flow	Flow	Flow	flow	flow	flow	Flow
Compressor	CHS Temp (°C)		7.5	7.6	7.7	6.9	6.6	7.0	7.9	7.9	9.3	7.8	10.1
	Compresser CurrentDraw (%)		98%	75%.	98%.	75%.	98%	75%.	75%	60%	70%.	60%	75%.
SCHP	SCHP Run.(1,2)		-	-	-	-	-	-	-	-	-	-	-
	SCHP Set point (%)		-	-	-	-	-	-	-	-	-	-	-
	SCHP Flow (gal/min)		-1949.6	-1249.6	-1249.6	-1249.6	-1248.8	-1249.6	-1246.8	-1247.6	-1249.6		
PCHP	PCHP RUN. (1,2,3,4)		4	3	3	3	4	4	3	3	3	4	4
	PCHP Flow (gal/min)		-753.4	-753.3	-752.9	-751.9	-750.9	-751.9	-752.9	-752.9	-753.1	-768.4	-753.8
Weather	Outdoor Air Temp (°C)		24.3	24.6	20.7	21.1	22.6	19.9	22.6	21.9	22.0	21.8	20.9
	Outdoor Humidity (%)		-25.2	-25.1	-25.2	-25.2	-25.2	-25.2	-25.2	-26,2	-25.2	-25.2	-25.2
	Outdoor Air Co2 (ppm)		499.6	490.2	456.2	467.6	469.9	484.6	492.8	507.1	492.6	497.2	492.0
	Conductivity (µcm)		490.2	490.4	490.7	490.7	490.3	490.3	489.8	490.8	490.5	490.6	490.0

[redacted]

REMARK:

Facilities Management
Technical Data Recording / Engineering Department

MARCH 2026

TIME CHECK: 8:00, 14:00, 23:00 hr.

Chiller Log Sheet

Item	Description	Date:	01/03/26	1/3/26	2/3/26	2/3/26	3/3/26	3/3/26	4/3/26	4/3/26	5/3/26	5/3/26	6/3/26	6/3/26	7/3/26	7/3/26	8/3/26
		Time:	07:50am	20.00	7.00	20.00	7.00	20.00	6.54	20.00	07:55	19.30	08:05	20.00	6.54	15:45	7.00
Main	Chiller Run (1,2,3,4)		4	4	4	4	4	4	4	4	4	4	4	4	4	4	4
	Chiller Water Setpoint		46 F	45 F	45 F	45 F	45 F	45 F	45 F	45 F	45 F	45 F	45 F	45 F	45 F	45 F	45 F
	Current Limit Setpoint (%)		100%	100%	100%	100%	100%	100%	100%	100%	100%	100%	100%	100%	100%	100%	100%
	Plant Kw (Kw)		-	-	-	-	-	-	-	-	-	-	-	-	-	-	-
	Building Load (TR)		3611.1	3537.1	3002.6	3460.3	3290.1	3443.1	3443.1	3402.0	3279.7	3216.7	3242.7	3251.5	3223.4	3202.3	3009.2
Evaporator	Entering Chilled WaterTemp (°C)		50.8	55.1	50.2	56.1	49.1	49.3	48.4	51.5	48.6	55.7	47.8	52.4	50.0	59.0	51.0
	Leaving Chilled WaterTemp (°C)		48.1	49.8	45.3	50.6	44.0	43.9	44.5	45.8	43.0	50.2	43.2	46.6	44.4	53.0	46.2
	Chiller Water Flow Status		Flow	Flow	Flow	Flow	Flow	Flow	Flow	Flow	Flow	Flow	Flow	Flow	Flow	Flow	Flow
Compressor	CHS Temp (°C)		7.2	9.8	7.0	9.8	6.8	6.5	6.9	7.7	6.70	10.10	9.0	8.1	6.9	12.2	6.8
	Compressor CurrentDraw (%)		75%	75%	75%	75%	75%	75%	50%	75%	75%	75%	75%	75%	75%	75%	75%
SCHP	SCHP Run.(1,2)		-	-	-	-	-	-	-	-	-	-	-	-	-	-	-
	SCHP Set point (%)		-	-	-	-	-	-	-	-	-	-	-	-	-	-	-
	SCHP Flow (gal/min)		-1249.6	-1249.6	-1249.6	-1249.6	-1249.6	-1249.6	-1249.6	-1249.6	-1249.6	-1249.6	-1249.6	-1249.6	-1249.6	-1249.6	-1249.6
PCHP	PCHP RUN. (1,2,3,4)		3	3	4	4	3	3	4	4	3	3	4	4	3	3	4
	PCHP Flow (gal/min)		-752.9	-752.9	-752.9	-752.9	-752.9	-753.4	-762.9	-752.9	-752.9	-753.4	-753.4	-763.4	-763.4	-753.4	-753.4
Weather	Outdoor Air Temp (°C)		22.4	31.6	21.8	30.8	22.8	31.2	21.8	29.7	23.2	31.1	29.1	30.0	23.5	33.6	22.8
	Outdoor Humidity (%)		-25.2	-25.2	-25.2	-25.2	-25.2	-25.2	-26.2	-25.2	-25.2	-25.2	-25.0	-25.2	-26.2	-25.2	-25.2
	Outdoor Air Co2 (ppm)		489.6	457.8	467.9	464.4	467.9	479.5	509.8	486.3	523.4	477.4	528.4	489.3	525.3	490.6	490.0
	Conductivity (ycm)		490.3	490.7	490.7	489.8	490.7	490.6	490.4	489.9	490.6	489.4	490.0	490.3	490.6	[illegible]	489.9

[redacted]

REMARK:

Facilities Management

Technical Data Recording / Engineering Department

March

TIME CHECK: 8:00, 14:00, 23:00 hr.

Chiller Log Sheet

Item	Description	Date:	08/3/26	9/3/26	09/03/26	10/3/26	10/3/26	11/3/26	11/3/26	12/3/26	12/3/26	13/3/26	13/3/26	14/3/26	14/3/26	15/3/26	15/3/26
		Time:	22:25	7.00	18:25	6.45	20.14	6.55	20.04	6.55	20.12	7.00	20.30	6.50	20.10	7:40	21.11
Main	Chiller Run (1,2,3,4)		4	4	4	4	4	4	4	4	4	4	4	4	4	4	4
	Chiller Water Setpoint		46F	47F	42.5F	45F	45F	45F	42.5F	45F	45F	45F	45F	45F	45F	45F	45F
	Current Limit Setpoint (%)		100%	100%	100%	100%	100%	100%	100%	100%	100%	100%	100%	100%	100%	100%	100%
	Plant Kw (Kw)		-	-	-	-	-	-	-	-	-	-	-	-	-	-	-
	Building Load (TR)		3076.1	2802.6	3015.5	3402.3	3532.6	3684.2	3621.6	3407.7	3426.4	3472.3	3567.2	3481.1	3604.8	3834.6	3553.1
Evaporator	Entering Chilled WaterTemp (°C)		49.5	51.5	50.0	50.4	50.5	50.1	50.0	49.5	50.1	49.1	49.4	49.8	53.9	50.0	49.0
	Leaving Chilled WaterTemp (°C)		43.9	47.0	54.3	44.7	54.6	44.5	44.5	44.7	45.6	44.4	43.8	45.0	48.0	46.2	44.4
	Chiller Water Flow Status		Flow	Flow	Flow	Flow	Flow	Flow	Flow	Flow	Flow	Flow	Flow	Flow	Flow	Flow	Flow
Compressor	CHS Temp (°C)		6.6	5.9	12.30	7.0	12.5	6.9	6.9	7.0	7.3	6.8	6.7	7.2	8.8	7.3	7.3
	Compressor CurrentDraw (%)		75%	75%	75%	75%	75%	75%	75%	75%	50%	75%	75%	75%	75%	75%	50%
SCHP	SCHP Run.(1,2)		-	-	-	-	-	-	-	-	-	-	-	-	-	-	-
	SCHP Set point (%)		-	-	-	-	-	-	-	-	-	-	-	-	-	-	-
	SCHP Flow (gal/min)		-1249.6	-1249.6	-1250.4	-1249.6	-1249.6	-1249.6	-1249.6	-1248.8	-1248.8	-1248.8	-1248.8	-1248.8	-1249.6	-1248.8	-1249.6
PCHP	PCHP RUN. (1,2,3,4)		3	3	4	4	4	3	3	4	4	3	3	4	4	3	3
	PCHP Flow (gal/min)		-753.4	-753.4	-753.9	-753.4	-753.4	-753.4	-753.4	-752.9	-752.9	-752.9	-752.9	-752.9	-753.4	-752.9	-752.9
Weather	Outdoor Air Temp (°C)		28.8	23.0	31.0	24.8	29.4	22.8	26.6	20.7	26.4	21.2	24.9	21.9	23.9	22.9	27.3
	Outdoor Humidity (%)		-25.2	-25.2	-26.2	-25.2	-26.2	-25.2	-26.2	-25.2	-25.2	-25.2	-25.2	-25.2	-26.2	-25.2	-25.2
	Outdoor Air Co2 (ppm)		526.0	500.1	510.5	514.5	506.6	489.0	480.1	496.4	482.1	499.1	491.7	511.5	493.5	526.6	486.9
	Conductivity (ycm)		489.8	489.9	489.8	490.6	490.0	490.5	490.0	490.7	489.8	489.0	489.9	490.5	490.2	490.3	489.9
	Ch[redacted]																

REMARK:

Facilities Management

Technical Data Recording / Engineering Department

March

TIME CHECK: 8:00, 14:00, 23:00 hr.

Chiller Log Sheet

Item	Description	Date:	16/3/26	16/3/26	17/3/26	17/3/26	18/3/26	18/3/26	19/3/26	19/3/26	20/3/26	20/3/26	21/03/26	21/3/26	22/3/26	22/3/26	23/3/26
		Time:	07:20	9:30	7.06	9:15	7.57	9:55	6.58	9:44	7.10	9:15	08:20	19.30	7.00	19.00	6.50
Main	Chiller Run (1,2,3,4)		4	4	4	4	4	4	4	4	4	4	4	4	4	4	4
	Chiller Water Setpoint		45F	45F	45F	45F	46F	45F	45F	45F	45F	49.5F	45F	45F	42.5F	42.5F	42.5F
	Current Limit Setpoint (%)		100%	100%	100%	100%	100%	100%	100%	100%	100%	100%	100%	100%	100%	100%	100%
	Plant Kw (Kw)		-	-	-	-	-	-	-	-	-	-	-	-	-	-	-
	Building Load (TR)		3534.6	3536.9	3571.7	3566.0	3571.0	3601.4	3563.7	3549.6	3582.3	3495.9	3797.4	3934.1	3000.9	3768.7	3008.6
Evaporator	Entering Chilled WaterTemp (°C)		48.7	49.5	49.0	52.9	52.2	53.9	50.6	51.7	50.1	59.0	50.3	61.5	51.4	58.6	48.9
	Leaving Chilled WaterTemp (°C)		44.8	44.9	44.1	46.5	46.3	47.4	45.8	49.0	44.5	44.1	44.8	51.8	45.5	51.1	42.5
	Chiller Water Flow Status		Flow	Flow	Flow	Flow	Flow	Flow	Flow	Flow	Flow	Flow	Flow	Flow	Flow	Flow	Flow
Compressor	CHS Temp (°C)		9.1	7.6	6.7	8.0	8.00	9.8	7.6	9.7	6.9	11.9	9.0	11.0	6.9	10.50	6.9
	Compressor CurrentDraw (%)		50%	50%	50%	75%	75%	75%	50%	75%	75%	75%	75%	75%	75%	100%	75%
SCHP	SCHP Run.(1,2)		-	-	-	-	-	-	-	-	-	-	-	-	-	-	-
	SCHP Set point (%)		-	-	-	-	-	-	-	-	-	-	-	-	-	-	-
	SCHP Flow (gal/min)		-1242.3	-1249.6	-1248.8	-1249.6	-1249.6	-1249.6	-1249.6	-1249.6	-1249.6	-1249.6	-1249.6	-1249.6	-1249.6	-1249.6	-1249.6
PCHP	PCHP RUN. (1,2,3,4)		4	4	3	3	4	4	3	3	4	4	3	3	4	4	3
	PCHP Flow (gal/min)		-752.9	-752.9	-752.9	-753.4	-752.9	-753.4	-753.4	-753.4	-752.9	-753.4	-753.4	-753.4	-752.9	-753.4	-752.9
Weather	Outdoor Air Temp (°C)		22.1	23.9	21.8	27.1	23.5	29.1	22.4	29.2	22.7	30.9	24.8	31.5	25.0	31.7	26.2
	Outdoor Humidity (%)		-25.2	-25.9	-25.2	-25.9	-25.2	-25.9	-25.2	-25.9	-25.2	-25.9	-25.2	-25.2	-25.2	-25.2	-25.2
	Outdoor Air Co2 (ppm)		522.4	499.9	531.1	517.6	538.2	517.4	503.6	495.9	504.1	500.4	517.1	493.5	490.9	467.1	490.0
	Conductivity (ycm)		490.6	489.9	490.7	490.7	490.2	489.9	490.6	490.3	489.9	490.6	490.2	489.9	489.9	489.7	489.9

REMARK: 22/3/2[redacted]

Facilities Management

Technical Data Recording / Engineering Department

TIME CHECK: 8:00, 14:00, 23:00 hr.

Chiller Log Sheet

Item	Description	Date:	23/3/26	24/3/26	24/3/26	25/3/26	25/3/26	26/3/26	26/3/26	27/03/26	27/3/26	28/3/26	29/3/26	29/03/26	29/3/26	30/3/26	30/3/26
		Time:	20.00	7.00	20.00	7.05	20.00	7.00	20.02	07:30	20.53	07:00	18.06	07:10	20.00	7.05	20.00
Main	Chiller Run (1,2,3,4)		4	4	4	4	4	4	4	4	4	4	4	4	4	4	4
	Chiller Water Setpoint		42.5F	42.5F	42.5F	45F	42.5F	42.5F	42.5	42.5F	42.5F	45F	45F	45F	45F	42.5F	42.5F
	Current Limit Setpoint (%)		100%	100%	100%	100%	100%	100%	100%	100%	100%	100%	100%	100%	100%	100%	100%
	Plant Kw (Kw)		-	-	-	-	-	-	-	-	-	-	-	-	-	-	-
	Building Load (TR)		3355.1	2880.2	3078.0	3160.4	3513.4	3002.1	3118.2	2908.9	3384.6	3807.1	3768.6	3394.1	3413.5	3001.6	3071.2
Evaporator	Entering Chilled WaterTemp (°C)		61.3	48.5	60.2	51.4	61.1	50.7	56.1	51.8	57.6	51.5	60.2	50.6	63.9	51.0	60.5
	Leaving Chilled WaterTemp (°C)		53.5	42.6	51.6	44.5	53.1	43.0	48.7	45.0	50.2	44.6	53.9	44.0	47.0	41.5	55.5
	Chiller Water Flow Status		Flow	flow	Flow	flow	Flow	flow	flow	Flow	flow	Flow	flow	Flow	Flow	flow	Flow
Compressor	CHS Temp (°C)		11.90	6.5	11.90	7.0	11.60	6.4	9.2	7.2	10.0	7.00	12.5	6.6	8.3	7.0	13.10
	Compressor CurrentDraw (%)		100%	75%	100%	75%	75%	100%	100%	100%	100%	75%	75%	75%	100%	75%	75%
SCHP	SCHP Run.(1,2)		-	-	-	-	-	-	-	-	-	-	-	-	-	-	-
	SCHP Set point (%)		-	-	-	-	-	-	-	-	-	-	-	-	-	-	-
	SCHP Flow (gal/min)		-1250.4	-1250.4	-1249.6	-1249.6	-1250.4	-1250.4	-1249.6	-1249.6	-1249.6	-1249.6	-1249.6	-1249.6	-1249.6	-1249.6	-1249.6
PCHP	PCHP RUN. (1,2,3,4)		3	4	4	3	3	4	4	3	3	4	4	3	3	4	4
	PCHP Flow (gal/min)		-753.4	-753.4	-753.4	-753.4	-753.4	-753.4	-753.4	-753.4	-753.4	-753.4	-753.4	-753.4	-753.4	-753.4	-753.4
Weather	Outdoor Air Temp (°C)		33.2	25.0	33.5	22.3	33.5	24.8	30.5	23.4	31.4	24.5	33.2	24.5	32.5	28.0	33.8
	Outdoor Humidity (%)		-25.2	-25.2	-25.2	-25.2	-25.2	-25.2	-26.2	-25.2	-25.2	-25.2	-26.2	-25.2	-25.2	-25.2	-25.2
	Outdoor Air Co2 (ppm)		471.6	480.8	487.4	499.4	481.9	490.0	495.1	544.0	495.1	509.1	483.5	520.0	495.1	467.7	491.9
	Conductivity (ycm)		489.7	490.7	490.6	490.0	489.8	489.9	489.9	490.3	490.0	490.0	489.2	490.4	489.4	490.1	489.9

[redacted]

REMARK: 26-27 T-Quarter Full Day Meeting. 08:00 - 17:00 at Asian Disaster Preparedness Center (ADPC)

28/03/2026 : ช่าง TRANE [illegible] Chiller No 03,04. PM 2026.

Facilities Management

Technical Data Recording / Engineering Department

TIME CHECK: 8:00, 14:00, 23:00 hr.

Chiller Log Sheet

Item	Description	Date: 21/3/26	21/3/26
		Time: 7.05	20.00
Main	Chiller Run (1,2,3,4)	4	4
	Chiller Water Setpoint	42.5	42.5F
	Current Limit Setpoint (%)	100%	100%
	Plant Kw (Kw)	–	-
	Building Load (TR)	3006.6	3064.5
Evaporator	Entering Chilled WaterTemp (°C)	50.0	55.8
	Leaving Chilled WaterTemp (°C)	44.5	49.6
	Chiller Water Flow Status	Flow	Flow
Compressor	CHS Temp (°C)	6.0	10.60
	Compressor CurrentDraw (%)	75%	75%
SCHP	SCHP Run.(1,2)	–	-
	SCHP Set point (%)	–	-
	SCHP Flow (gal/min)	-1250.4	-1350.4
PCHP	PCHP RUN. (1,2,3,4)	3	3
	PCHP Flow (gal/min)	-753.4	-753.4
Weather	Outdoor Air Temp (°C)	25.9	34.0
	Outdoor Humidity (%)	-25.2	-25.9
	Outdoor Air Co2 (ppm)	490.0	500.9
	Conductivity (ycm)	489.9	489.9

[redacted]

REMARK:

[redacted]

21/3/26

April 2026

Facilities Management

Technical Data Recording / Engineering Department

TIME CHECK: 8:00, 14:00, 23:00 hr.

Chiller Log Sheet

Item	Description	Date:	1/4/26	1/4/26	2/4/26	2/4/26	3/4/26	3/4/26	4/4/26	4/4/26	5/4/26	5/4/26	6/4/26	06/04/26	7/4/26	7/4/26	8/4/26
		Time:	8.00	20.00	6.54	20.00	7.04	17:35	04.24	20:00	7.00	22:10	7.00	22:15	6.50	19.10	7.00
Main	Chiller Run (1,2,3,4)		4	4	4	4	4	4	4	3,4	4	4	4	4	4	4	4
	Chiller Water Setpoint		42.5F	42.5F	42.5F	42.5F	42.5F	45F	45F	42.5F	42.5F	42.5F	42.5F	47.1	45F	45F	45F
	Current Limit Setpoint (%)		100%	100%	100%	100%	100%	100%	100%	100%	100%	100%	100%	100%	100%	100%	100%
	Plant Kw (Kw)		–	–	–	–	–	–	–	–	–	–	–	–	–	–	–
	Building Load (TR)		3009.2	3085.3	3076.1	3820.4	3048.5	3006.3	3043.1	2999.5	3020.4	2997.6	3020.4	2987.4	3050.6	2989.8	2985.5
Evaporator	Entering Chilled WaterTemp (°C)		50.4	61.4	48.5	58.9	50.9	61.3	52.9	54.9	47.8	57.9	47.7	53.8	51.4	59.1	49.1
	Leaving Chilled WaterTemp (°C)		44.9	54.6	42.0	52.5	44.3	54.6	45.4	47.1	42.1	48.0	41.9	47.9	45.5	52.7	43.9
	Chiller Water Flow Status		Flow	Flow	Flow	Flow	Flow	Flow	Flow	Flow	Flow	Flow	Flow	Flow	Flow	Flow	Flow
Compressor	CHS Temp (°C)		7.0	12.50	5.7	11.40	6.7	12.40	7.1	8.40	5.6	10.10	6.2	8.7	7.4	11.4	6.60
	Compressor CurrentDraw (%)		75%	100%	75%	75%	75%	100%	100%	100%	100%	100%	100%	100%	100%	100%	75%
SCHP	SCHP Run.(1,2)		–	–	–	–	–	–	–	–	–	–	–	–	–	–	–
	SCHP Set point (%)		–	–	–	–	–	–	–	–	–	–	–	–	–	–	–
	SCHP Flow (gal/min)		-1250	-1249.6	-1249.6	-1249.4	-1249.6	-1249.6	-1250.4	-1249.6	-1249.6	-1249.6	-1249.6	-1250.4	-1249.7	-1250.4	-1249.6
PCHP	PCHP RUN. (1,2,3,4)		4	4	3	3	4	4	4	3	3	3	4	3	3	3	4
	PCHP Flow (gal/min)		-753.4	-753.4	-753.4	-752.9	-753.4	-753.4	-753.0	-753.4	-753.4	-753.4	-753.4	-753.9	-753.5	-753.4	-753.4
Weather	Outdoor Air Temp (°C)		26.0	34.3	26.3	32.7	26.8	33.7	32.0	31.9	27.0	32.7	27.0	31.8	28.4	31.8	27.5
	Outdoor Humidity (%)		-25.2	-25.2	-25.2	-25.2	-25.2	-25.2	-25.2	-25.2	-25.0	-25.2	-25.1	-25.2	-25.2	-25.2	-25.2
	Outdoor Air Co2 (ppm)		490.2	498.5	538.8	501.7	538.8	495.9	556.3	510.2	527.8	527.3	548.8	529.5	538.7	508.9	499.3
	Conductivity (ycm)		489.9	490.0	490.3	490.3	490.2	490.6	490.7	490.3	490.7	490.2	489.8	490.1	490.1	490.8	489.8

[redacted]

REMARK: 04/04/2026 : [redacted]

1247 17:09 hr. - 00:30 hr.

Facilities Management
Technical Data Recording / Engineering Department

April 2026

TIME CHECK: 8:00, 14:00, 23:00 hr.

Chiller Log Sheet

Item	Description	Date:	8/4/26	9/4/26	9/4/26	10/4/26	10/4/26	11/04/26	11/4/26	12/4/26	12/4/26	13/4/26	13/4/26	14/4/26	14/4/26	15/4/26	15/4/26
		Time:	20.13	7.05	20.00	7.14	20.06	07:30	19.49	7.00	19.46	7.05	19.33	7.00	19.40	7.00	20.10
Main	Chiller Run (1,2,3,4)		4	4	4	4	4	4	4	4	4	4	4	4	4	4	4
	Chiller Water Setpoint		42.6F	45F	45F	45F	45F	45F	45F	45F	49.5F	42.5F	49.5F	42.5F	49.5F	42.5F	49.5F
	Current Limit Setpoint (%)		100%	100%	100%	100%	100%	100%	100%	100%	100%	100%	100%	100%	100%	100%	100%
	Plant Kw (Kw)		-	-	-	-	-	-	-	-	-	-	-	-	-	-	-
	Building Load (TR)		2973.3	2971.9	2981.8	2990.9	3020.4	3490.0	3616.4	3388.3	2974.4	2960.6	2945.6	2976.8	2983.6	2983.8	2997.6
Evaporator	Entering Chilled WaterTemp (°C)		59.6	50.1	47.6	51.0	53.6	50.2	50.7	50.9	47.9	50.9	45.6	52.1	54.3	49.2	45.9
	Leaving Chilled WaterTemp (°C)		53.3	44.2	45.4	46.4	47.6	46.8	47.7	46.2	46.9	45.0	46.3	46.5	51.7	43.3	43.7
	Chiller Water Flow Status		Flow	Flow	Flow	Flow	Flow	Flow	Flow	Flow	Flow	Flow	Flow	Flow	Flow	Flow	Flow
Compressor	CHS Temp (°C)		11.8	6.8	9.9	7.9	8.7	7.8	8.7	7.9	9.1	6.4	7.7	7.7	8.9	6.2	7.4
	Compressor CurrentDraw (%)		100%	100%	100%	75%	100%	100%	100%	100%	100%	100%	100%	100%	100%	100%	100%
SCHP	SCHP Run.(1,2)		-	-	-	-	-	-	-	-	-	-	-	-	-	-	-
	SCHP Set point (%)		-	-	-	-	-	-	-	-	-	-	-	-	-	-	-
	SCHP Flow (gal/min)		-1250.4	-1249.6	-1249.6	-1248.6	-1249.6	1248.8	-1249.6	-1248.8	-1248.8	-1249.6	-1248.8	-1248.8	-1248.8	-1248.8	-1248.8
PCHP	PCHP RUN. (1,2,3,4)		4	3	3	4	4	3	3	4	4	3	3	4	4	3	3
	PCHP Flow (gal/min)		-753.4	-752.9	-753.4	-759.9	-753.4	-752.9	-759.9	-752.9	-759.9	-752.9	-759.9	-752.9	-759.9	-752.9	-759.9
Weather	Outdoor Air Temp (°C)		34.7	26.5	32.3	26.4	32.6	27.4	31.4	26.7	31.0	26.0	32.0	26.0	31.9	26.3	31.7
	Outdoor Humidity (%)		-26.2	-25.2	-26.2	-25.9	-26.2	-25.9	-25.9	-25.2	-25.9	-25.2	-25.9	-25.2	-25.9	-25.3	-25.9
	Outdoor Air Co2 (ppm)		497.8	514.9	500.9	531.9	519.4	517.6	514.9	527.9	506.9	500.9	510.6	531.7	530.6	520.2	490.4
	Conductivity (ycm)		[redacted]														

REMARK:

Facilities Management

Technical Data Recording / Engineering Department

TIME CHECK: 8:00, 14:00, 23:00 hr.

Chiller Log Sheet

Item	Description	Date:	16/4/26	16/4/26	17/4/26	17/4/26	18/4/26	18/4/26	19/4/26	19/04/26	20/4/26	20/4/26	21/4/26	21/4/26	22/4/26	22/4/26	23/4/26
		Time:	6.50	19.49	6.46	18.07	06.33	21:36	6.42	17:35	6.55	19.55	6.50	20.19	7.05	20.00	6.59
Main	Chiller Run (1,2,3,4)		4	4	4	4	4	4	4	4	4	4	4	4	4	4	4
	Chiller Water Setpoint		42.5F	42.5F	45 F	42.5F	42.5F	43.0F	42.5F	45F	45F	45F	45F	45F	45F	42.5F	42.5F
	Current Limit Setpoint (%)		100%	100%	100	100%	100%	100%	100%	100%	100%	100%	100%	100%	100%	100%	100%
	Plant Rw (Kw)		-	-	-	-	-	-	-	-	-	-	-	-	-	-	-
	Building Load (TR)		3004.4	2936.2	2990.9	2895.4	2823.6	2801.3	2879.5	2867.3	2860.5	2895.6	2851.9	2837.9	2858.7	2818.1	2846.5
Evaporator	Entering Chilled WaterTemp (°C)		49.1	59.9	49.4	56.9	50.5	48.4	47.6	49.2	49.6	56.9	50.5	57.6	50.4	62.3	51.7
	Leaving Chilled WaterTemp (°C)		43.1	52.0	44.0	52.0	46.1	43.0	43.1	43.9	45.2	52.7	45.9	52.5	45.9	57.0	45.8
	Chiller Water Flow Status		FlOW	flow	flow	flow	FlOW	Flow	FlOW	Flow	FlOW	FlOW	FlOW	flow	Flow	FlOW	flow
Compressor	CHS Temp (°C)		6.1	10.10	6.6	10.9	8.0	6.1	6.1	6.3	7.3	10.9	7.7	11.3	7.6	12.7	7.5
	Compressor CurrentDraw (%)		100%	100%	100%	100%	100%	100%	75%	100%	100%	75%	100%	75%	75%	100%	100%
SCHP	SCHP Run.(1,2)		-	-	-	-	-	-	-	-	-	-	-	-	-	-	-
	SCHP Set point (%)		-	-	-	-	-	-	-	-	-	-	-	-	-	-	-
	SCHP Flow (gal/min)		-1248.8	-1248.8	-1248.8	-1248.8	-1248.8	-1249.6	-1248.8	-1249.6	-1249.6	-1249.6	-1248.8	-1249.6	-1249.6	-1249.6	-1249.6
PCHP	PCHP RUN. (1,2,3,4)		4	4	3	3	4	4	3	3	3	3	4	4	3	3	4
	PCHP Flow (gal/min)		-752.9	-752.9	-752.9	-752.9	-752.9	-752.9	-752.9	-753.4	-753.4	-753.4	-752.9	-753.4	-753.4	-752.9	-752.9
Weather	Outdoor Air Temp (°C)		26.0	32.8	27.9	38.5	27.9	30.2	26.6	34.3	27.9	32.4	27.5	32.4	28.4	36.1	28.9
	Outdoor Humidity (%)		-25.2	-25.2	-25.2	-25.2	-25.2	-25.0	-25.2	-25.2	-25.2	-25.2	-25.2	-25.2	-25.2	-25.2	-25.2
	Outdoor Air Co2 (ppm)		538.0	496.6	557.5	530.0	530.5	502.6	512.4	508.3	517.7	502.5	543.7	489.8	532.7	511.8	552.0
	Conductivity (ycm)		489.5	489.4	489.4	489.3	489.4	489.4	489.4	489.3	489.4	490.7	489.4	489.3	489.4	489.0	489.4

[redacted]

REMARK:

Facilities Management

Technical Data Recording / Engineering Department

TIME CHECK: 8:00, 14:00, 23:00 hr.

Chiller Log Sheet

Item	Description	Date:	23/4/26	24/4/26	25/4/26	26/4/26	27/4/26	27/4/26	27/04/26	28/4/26	29/4/26	29/4/26	29/4/26	30/4/26	30/4/26
		Time:	20.30	6.50	01:00	6.36	20:30	6.50	21.47	6.45	19:40m	6.41	19.47	1.55	20.44	7.00	20.27
Main	Chiller Run (1,2,3,4)		4	4	02	02	A	4	4	4	A	4	A	4	4	4	4
	Chiller Water Setpoint		45 F	45 F	42.4F	42.2	45F	45f	45F	45 f	42.5F	42.6f	42.5f	42.5f	42.6f	42.5f	42.6f
	Current Limit Setpoint (%)		100%	100%	100%	100%	100%	100%	100%	100%	100%	100%	100%	100%	100%	100%	100%
	Plant Rw (Kw)		-	-	-	-	-	-	-	-	-	-	-	-	-	-	-
	Building Load (TR)		2842.7	2871.6	2916.2	2921.1	2997.6	2990.9	2907.9	2905.9	2937.1	2976.8	26459	3277.6	2867.2	3009.2	2957.1
Evaporator	Entering Chilled WaterTemp (°C)		47.4	50.3	48.4	41.0	48.9	44.6	51.8	49.4	53.4	47.9	53.7	46.9	55.1	50.9	53.6
	Leaving Chilled WaterTemp (°C)		46.2	45.6	41.4	42.7	43.4	44.9	46.1	43.5	53.8	43.4	53.4	41.4	47.8	44.4	53.0
	Chiller Water Flow Status		Flow	Flow	Flow	Flow	Flow	Flow	Flow	Flow	Flow	Flow	Flow	Flow	Flow	Flow	Flow
Condenser	CHS Temp (°C)		7.1	7.6	8.6		6.2	7.3	9.7	6.4	11.3	6.3	11.4	5.1	8.6	8.0	11.6
	Compressor CurrentDraw (%)		100%	100%	46%	45%	45%	75%	100%	100%	100%	100%	75%	100%	100%	100%	100%
SCHP	SCHP Run.(1,2)		-	-	-	-	-	-	-	-	-	-	-	-	-	-	-
	SCHP Set point (%)		-	-	-	-	-	-	-	-	-	-	-	-	-	-	-
	SCHP Flow (gal/min)		-1249.6	-1248.8	-1248.8	-1249.6	-1248.8	-1249.6	-1249.6	-1249.6	-1249.6	-1248	-1249.6	-1248	-1248.8	-1248.6	-1249.6
PCHP	PCHP RUN. (1,2,3,4)		4	3	3	3	4	4	3	3	4	4	4	3	3	4	4
	PCHP Flow (gal/min)		-762.4	-763.4	-762.9	-762.9	-762.4	-762.9	-762.9	-762.9	-762.4	-762.9	-762.9	-762.9	-762.9	-762.9	-762.9
Weather	Outdoor Air Temp (°C)		32.0	27.1	28.0	24.6	23.8	24.9	28.9	25.4	32.8	27.4	32.5	25.2	27.5	28.9	27.1
	Outdoor Humidity (%)		-26.2	-26.2	-25.9	-24.9	-25.9	-25.2	-25.2	-25.9	-25.2	-26.2	-25.9	-26.2	-26.2	-26.2	-26.2
	Outdoor Air Co2 (ppm)		494.0	647.9	498.2	595.9	497.2	596.4	500.3	544.4	530.0	545.0	496.2	503.0	497.1	490.9	494.0
	Conductivity (ycm)		490.5	489.4	489.3	489.9	490.5	489.5	489.4	491.4	489.3	489.9	490.2	490.5	489.8	489.9	489.0

[redacted]

REMARK: 24/04/2026 : 21:00hrs Start Run Chiller No 04. 25/04/26 7:30hrs Start normal Operation Run Chiller No. 02 only. 26/04/2026 21:38hrs

Facilities Management
Technical Data Recoding / Engineering Department

May 2026

TIME CHECK: 8:00, 14:00, 23:00 hr.

Chiller Log Sheet

Item	Description	Date:	1/5/26	1/5/26	02/05/26	2/5/26	3/5/26	3/5/26	4/5/26	4/5/26	5/5/26	5/5/26	6/5/26	6/5/26	7/5/26	7/5/26	8/5/26
		Time:	6.52	19.40	07:30	19.44	6.50	19.34	7.00	19.50	7.03	20.00	7.03	20.10	7.03	19.30	6.54
Main	Chiller Run (1,2,3,4)		4	4	4	4	4	01	4	01	4	4	4	4	4	4	4
	Chiller Water Setpoint		45 F	42.5 F	42.5 F	49.5 F	42.5 F	37.7	42.5 F	37.7	45 F	42.5 F	42.5 F	42.5 F	42.5 F	42.5 F	42.5 F
	Current Limit Setpoint (%)		100 %	100%	100%	100%	100%	100%	100%	100%	100%	100%	100%	100%	100%	100%	100%
	Plant Kw (Kw)		–	–	–	–	–	–	–	–	–	–	–	–	–	–	–
	Building Load (TR)		2600.6	2593.4	2608.4	2610.1	2600.1	2593.4	2566.8	2563.4	2565.4	2543.8	2575.1	2642.2	2593.4	2484.3	2525.2
Evaporator	Entering Chilled WaterTemp (°C)		50.0	62.0	52.1	47.4	49.0	41.6	48.1	41.7	48.9	61.6	51.5	59.9	48.0	59.6	48.3
	Leaving Chilled WaterTemp (°C)		44.2	55.4	46.0	44.4	43.3	37.6	42.4	37.4	44.4	55.9	45.5	53.4	42.2	53.1	43.4
	Chiller Water Flow Status		flow	flow	flow	flow	flow	flow	flow	flow	flow	flow	flow	flow	flow	flow	flow
Compressor	CHS Temp (°C)		6.6	14.9	7.8	7.2	6.30		6.70		6.8	11.20	7.4	11.80	6.6	11.60	6.3
	Compressor CurrentDraw (%)		100%	75%	100%	50%	100%	45%	100%	45%	75%	100%	100%	100%	100%	100%	75%
SCHP	SCHP Run.(1,2)		–	–	–	–	–	–	–	–	–	–	–	–	–	–	–
	SCHP Set point (%)		–	–	–	–	–	–	–	–	–	–	–	–	–	–	–
	SCHP Flow (gal/min)		-1248.8	-1249.6	-1248.8	-1249.6	-1248.8	-1249.6	-1248.8	-1249.6	-1248.8	-1248.8	-1248.8	-1249.6	-1248.8	-1248.8	-1248.8
PCHP	PCHP RUN. (1,2,3,4)		3	3	4	4	3	3	4	4	3	3	4	4	3	3	4
	PCHP Flow (gal/min)		-752.9	-752.9	-752.9	-753.4	-752.9	-753.4	-753.4	-753.4	-752.9	-752.9	-753.4	-752.9	-752.9	-752.9	-752.9
Weacher	Outdoor Air Temp (°C)		25.3	32.4	27.4	31.7	27.9	31.6	27.0	31.5	26.2	32.1	26.9	31.3	27.1	32.3	25.2
	Outdoor Humidity (%)		-25.2	-95.9	-25.2	-95.9	-25.2	-95.9	-25.2	-95.9	-25.2	-25.2	-25.2	-25.2	-25.2	-25.2	-25.2
	Outdoor Air Co2 (ppm)		492.7	501.9	534.0	498.8	524.3	501.7	531.3	478.7	518.3	500.7	535.8	508.3	539.9	491.0	514.9
	Conductivity (ycm)		489.9	489.3	489.4	489.4	489.4	489.3	489.4	489.4	489.4	489.4	489.4	489.3	489.4	489.3	489.4

[redacted]

REMARK:

Facilities Management
Technical Data Recording / Engineering Department

May 2026

TIME CHECK: 8:00, 14:00, 23:00 hr.

Chiller Log Sheet

Item	Description	Date:	08/05/26	9/5/26	9/5/26	10/5/26	10/5/26	11/5/26	11/5/26	12/5/26	12/5/26	13/5/26	13/5/26	14/5/26	14/5/26	15/05/26	15/5/26
		Time:	19:38	6.59	22:42	6.50	19.20	7.00	20.05	6.55	21.53	8.18	20.44	7.08	20.00	07:40	20.34
Main	Chiller Run (1,2,3,4)		4	4	4	4	4	4	4	4	4	4	4	4	4	4	4
	Chiller Water Setpoint		42.5F	42.6F	42.6F	42.5F	45F	45F	45F	45F	45F	45F	45F	45F	45F	43.5F	45F
	Current Limit Setpoint (%)		100%	100%	100%	100%	100%	100%	100%	100%	100%	100%	100%	100%	100%	100%	100%
	Plant Kw (Kw)		-	-	-	-	-	-	-	-	-	-	-	-	-	-	-
	Building Load (TR)		2221.2	2291.6	2253.1	2291.9	2259.9	2241.1	2232.6	2231.3	2236.2	2241.6	2246.1	2221.2	2290.3	3004.4	2660.3
Evaporator	Entering Chilled WaterTemp (°C)		59.7	48.8	53.6	47.5	44.6	50.6	52.2	49.4	52.4	53.9	50.1	50.9	52.1	50.7	52.3
	Leaving Chilled WaterTemp (°C)		53.0	43.0	47.7	41.6	43.0	46.7	46.9	44.8	46.9	48.5	49.2	46.2	46.2	46.1	47.5
	Chiller Water Flow Status		Flow	flow	Flow	FlOW	FlOW	FlOW	FlOW	FlOW	FlOW	FlOW	flow	FlOW	flow	Flow	flow
Compressor	CHS Temp (°C)		11.60	6.0	8.6	5.30	6.9	6.2	8.1	7.10	8.2	10.0	9.2	7.90	7.90	7.30	8.6
	Compressor CurrentDraw (%)		100%	100%	100%	100%	75%	100%	100%	100%	100%	100%	100%	100%	100%	100%	100%
SCHP	SCHP Run.(1,2)		-	-	-	-	-	-	-	-	-	-	-	-	-	-	-
	SCHP Set point (%)		-	-	-	-	-	-	-	-	-	-	-	-	-	-	-
	SCHP Flow (gal/min)		-1249.6	-1248.8	-1248.8	-1249.6	-1249.6	-1249.6	-1249.6	-1248.8	-1249.6	-1249.9	-1249.9	-1248.8	-1249.6	-1249.6	-1249.6
PCHP	PCHP RUN. (1,2,3,4)		03	3	4	4	4	3	3	4	4	3	3	4	4	3	3
	PCHP Flow (gal/min)		753.4	-753.4	-752.9	-752.9	-752.9	-752.9	-753.4	-752.9	-753.4	-752.6	-753.4	-752.9	-752.9	-752.9	-753.4
Weather	Outdoor Air Temp (°C)		29.8	28.5	27.1	25.8	27.2	24.9	29.2	25.8	26.4	27.8	26.2	24.9	28.9	25.5	29.1
	Outdoor Humidity (%)		-25.2	-25.2	-25.2	-25.2	-25.2	-25.2	-25.2	-25.2	-25.2	-25.2	-25.2	-25.2	-25.2	-25.2	-25.2
	Outdoor Air Co2 (ppm)		488.5	494.7	526.3	514.7	487.9	510.5	519.1	549.8	486.6	489.7	485.6	506.7	498.9	497.0	470.0
	Conductivity (ycm)		489.3	490.0	489.4	489.4	489.3	490.0	489.3	490.5	490.6	490.6	490.0	489.4	489.7	489.4	489.4

[redacted]

REMARK:

Facilities Management

Technical Data Recording / Engineering Department

TIME CHECK: 8:00, 14:00, 23:00 hr.

Chiller Log Sheet

Item	Description	Date:	16/5/26	16/5/26	17/5/26	17/5/26	18/5/26	18/5/26	19/5/26	19/5/26	20/5/26	20/5/26	21/5/26	21/5/26	22/5/26	22/5/26	23/5/26
		Time:	7.02	18:45	6.56	20.00	6.57	19.40	6.59	20.00	7.07	20.00	7.02	19.30	6.59	21:25	7.24
Main	Chiller Run (1,2,3,4)		4	4	4	4	4	4	4	4	4	4	4	4	4	4	4
	Chiller Water Setpoint		45F	42.5F	42.5F	45F	42.5F	42.5F	45F	42.5F	42.5F	42.5F	42.5F	45F	45F	43.5F	43.5F
	Current Limit Setpoint (%)		100%	100%	100%	100%	100%	100%	100%	100%	100%	100%	100%	100%	100%	100%	100%
	Plant Kw (Kw)		-	-	-	-	-	-	-	-	-	-	-	-	-	-	-
	Building Load (TR)		2499.9	3041.2	3102.2	3104.2	3251.5	3014.2	2929.8	2823.6	2853.8	2971.4	2803.8	3713.4	3446.7	3349.4	3372.9
Evaporator	Entering Chilled WaterTemp (°C)		50.4	57.6	49.2	61.3	48.4	59.7	50.8	57.4	48.0	52.3	48.0	57.5	50.3	53.0	49.2
	Leaving Chilled WaterTemp (°C)		45.7	51.0	43.5	55.9	42.7	47.8	44.9	51.7	42.0	46.5	43.4	51.0	44.3	46.8	43.4
	Chiller Water Flow Status		Flow	Flow	flow	Flow	flow	Flow	flow	Flow	flow	Flow	flow	Flow	flow	Flow	Flow
Compressor	CHS Temp (°C)		7.6	11.0	6.2	13.30	6.0	9.6	7.2	10.90	5.5	10.00	6.2	10.40	6.8	8.2	6.9
	Compressor CurrentDraw (%)		75%	100%	100%	100%	100%	100%	100%	100%	100%	100%	75%	100%	100%	100%	100%
SCHP	SCHP Run.(1,2)		-	-	-	-	-	-	-	-	-	-	-	-	-	-	-
	SCHP Set point (%)		-	-	-	-	-	-	-	-	-	-	-	-	-	-	-
	SCHP Flow (gal/min)		-1249.6	-1249.6	-1246.9	-1249.6	-1249.6	-1249.7	-1249.6	-1249.6	-1249.6	-1249.6	-1249.6	-1249.6	-1249.6	-1249.6	-1249.6
PCHP	PCHP RUN. (1,2,3,4)		4	3	3	3	4	4	3	3	4	4	3	3	4	4	3
	PCHP Flow (gal/min)		-753.4	-753.4	-753.4	-753.4	-752.9	-754.5	-752.9	-753.4	-753.4	-753.4	-753.4	-753.4	-753.4	-753.4	-753.4
Weather	Outdoor Air Temp (°C)		26.7	31.1	26.9	34.8	28.5	30.2	27.9	31.7	26.4	30.5	26.8	31.6	26.9	27.1	26.6
	Outdoor Humidity (%)		-95.9	-95.9	-26.2	-25.2	-26.2	-25.2	-26.2	-25.2	-26.2	-25.2	-26.2	-25.6	-26.2	-95.9	-95.9
	Outdoor Air Co2 (ppm)		511.0	492.2	539.8	495.6	500.4	517.2	513.5	490.9	497.2	484.3	544.6	491.0	536.8	530.8	546.9
	Conductivity (ycm)		[illegible]	[illegible]	[illegible]	[illegible]	[illegible]	[illegible]	[illegible]	[illegible]	[illegible]	[illegible]	[illegible]	[illegible]	[illegible]	[illegible]	[illegible]

[redacted]

REMARK:

Facilities Management

Technical Data Recording / Engineering Department

TIME CHECK: 8:00, 14:00, 23:00 hr.

Chiller Log Sheet

Item	Description	Date:	23/5/26	24/5/26	24/5/26	25/5/26	25/5/26	26/5/26	26/5/26	27/5/26	27/5/26	28/5/26	28/5/26	26/5/26	29/5/26	30/5/26	30/5/26
		Time:	20:40	6.54	19:05	7.00	19.47	6.55	19.36	7.00	19.48	7.00	19.50	4.40	23.15	07:38	20.05
Main	Chiller Run (1,2,3,4)		4	4	4	4	4	4	4	4	4	4	4	4	4	4	4
	Chiller Water Setpoint		43F	43F	42.8F	42.5F	49.5F	43F	42.5F	45F	42.5F	43F	42.5F	42.5F	42.5F	42F	41F
	Current Limit Setpoint (%)		100%	100%	100%	100%	100%	100%	100%	100%	100%	100%	100%	100%	100%	100%	100%
	Plant Kw (Kw)		-	-		-	-	-	-	-	-	-	-	-	-	-	-
	Building Load (TR)		3483.3	3446	3361.4	3317.1	3594.0	3018.7	3379.6	3443.1	4086.1	3507.9	3237.5	3392.9	3299.5	3339.2	3351.5
Evaporator	Entering Chilled WaterTemp (°C)		54.3	49.6	50.2	48.4	56.3	51.6	53.5	60.6	55.8	51.2	59.2	53.9	56.7	50.6	57.3
	Leaving Chilled WaterTemp (°C)		38.2	43.1	53.6	42.6	50.9	45.4	42.5	42.5	49.6	45.0	50.1	47.6	50.3	49.6	50.8
	Chiller Water Flow Status		Flow	Flow	Flow	Flow	Flow	Flow	Flow	Flow	Flow	Flow	Flow	Flow	Flow	Flow	Flow
Compressor	CHS Temp (°C)		8.4	6.5	11.9	8.80	10.6	7.2	8.3	6.9	9.8	7.1	12.9	8.5	10.10	9.4	10.4
	Compressor CurrentDraw (%)		100%	100%	100%	100%	75%	100%	100%	100%	100%	100%	100%	100%	100%	100%	100%
SCHP	SCHP Run.(1,2)		-	-	-	-	-	-	-	-	-	-	-	-	-	-	-
	SCHP Set point (%)		-	-	-	-	-	-	-	-	-	-	-	-	-	-	-
	SCHP Flow (gal/min)		-1249.8	-1249.6	-1249.6	-1249.6	-1250.4	-1249.4	-1250.8	-1249.8	-1260.9	-1249.6	-1249.6	-1249.6	-1260.6	-1260.4	-1260.6
PCHP	PCHP RUN. (1,2,3,4)		4	4	3	3	3	4	4	3	3	4	4	3	3	4	4
	PCHP Flow (gal/min)		-753.4	-709.9	-753.4	-753.4	-703.2	-751.4	-753.6	-753.4	-763.9	-751.9	-753.4	-752.9	-763.4	-763.4	-763.4
Weather	Outdoor Air Temp (°C)		28.5	27.1	31.6	27.5	31.4	27.7	26.9	26.1	27.6	25.9	32.7	27.3	30.5	28.9	29.6
	Outdoor Humidity (%)		-15.2	-75.9	-25.2	-26.2	-25.9	-26.2	-26.9	-25.1	-26.2	-25.2	-26.2	-25.9	-26.2	-25.2	-26.2
	Outdoor Air Co2 (ppm)		485.6	512.3	490.6	531.5	491.9	530.9	501.9	562.4	490.4	531.3	499.4	502.1	502.8	482.1	486.9
	Conductivity (ycm)		489.3	469.2	489.3	489.4	489.4	489.5	490.9	489.8	490.6	489.4	489.5	489.A	490.5	489.4	489.8

[redacted]

REMARK:

Facilities Management

Technical Data Recording / Engineering Department

TIME CHECK: 8:00, 14:00, 23:00 hr.

Chiller Log Sheet

Item	Description	Date:	31/5/26	31/5/26
		Time:	6.50	20.06
Main	Chiller Run (1,2,3,4)		4	4
	Chiller Water Setpoint		45F	42.5F
	Current Limit Setpoint (%)		100%	100%
	Plant Kw (Kw)		–	–
	Building Load (TR)		4205.2	3486.0
Evaporator	Entering Chilled WaterTemp (°C)		50.0	53.9
	Leaving Chilled WaterTemp (°C)		44.1	47.6
	Chiller Water Flow Status		FLOW	FLOW
Compressor	CHS Temp (°C)		6.7	8.7
	Compressor CurrentDraw (%)		100%	100%
SCHP	SCHP Run.(1,2)		–	–
	SCHP Set point (%)		–	–
	SCHP Flow (gal/min)		-1249.6	-1150.4
PCHP	PCHP RUN. (1,2,3,4)		3	3
	PCHP Flow (gal/min)		-783.4	-763.4
Weather	Outdoor Air Temp (°C)		26.7	29.4
	Outdoor Humidity (%)		25.2	68.9
	Outdoor Air Co2 (ppm)		532.1	507.5
	Conductivity (ycm)		490.0	490.9

[redacted]

REMARK:

Facilities Management

Technical Data Recording / Engineering Department

June 2026

TIME CHECK: 8:00, 14:00, 23:00 hr.

Chiller Log Sheet

Item	Description / Date:	1/6/26	1/6/26	2/6/26	2/6/26	3/6/26	3/6/26	4/6/26	4/6/26	5/6/26	5/6/26	6/6/26	6/6/26	7/6/26	7/6/26	8/6/26
	Time:	1.50	19.19	7.09	20.00	7.00	20.00	6.53	20.00	6.54	21.05	6.59	19.13	6.55	19.02	6.55
Main	Chiller Run (1,2,3,4)	4	4	4	4	4	4	4	4	4	4	4	4	4	4	4
	Chiller Water Setpoint	45F	42.5F	45.F	42.5F	42.6F	42.5F	45F	42.5F	45F	45F	45F	45F	42.5F	45F	45F
	Current Limit Setpoint (%)	100%	100%	100%	100%	100%	100%	100%	100%	100%	100%	100%	100%	100%	100%	100%
	Plant Kw (Kw)	-	-	-	-	-	-	-	-	-	-	-	-	-	-	-
	Building Load (TR)	3431.2	3605.7	3456.9	3836.2	3415.5	3260.9	3497.7	3092.4	3773.2	3513.7	3695.9	3924.9	3631.1	3653.4	3783.2
Evaporator	Entering Chilled WaterTemp (°C)	60.3	51.7	52.4	59.0	49.2	57.2	49.9	58.1	60.5	51.7	60.0	51.0	50.1	48.2	49.9
	Leaving Chilled WaterTemp (°C)	44.2	50.9	46.5	50.6	45.4	47.9	44.1	50.2	46.1	45.5	44.2	45.3	45.7	48.1	45.5
	Chiller Water Flow Status	FLOW	flow	Flow	FLOW	flow	FLOW	flow	FLOW	flow	flow	flow	flow	FLOW	FLOW	FLOW
Compressor	CHS Temp (°C)	6.7	6.7	7.8	10.3	6.3	9.4	6.7	9.9	7.4	7.6	6.7	7.4	7.5	6.3	7.4
	Compressor CurrentDraw (%)	100%	100%	100%	100%	100%	100%	100%	100%	100%	100%	100%	100%	100%	100%	100%
SCHP	SCHP Run.(1,2)	-	-	-	-	-	-	-	-	-	-	-	-	-	-	-
	SCHP Set point (%)	-	-	-	-	-	-	-	-	-	-	-	-	-	-	-
	SCHP Flow (gal/min)	-1250.4	-1250.4	-1250.4	-1250.4	-1250.4	-1250.4	-1250.4	-1250.4	-1250.4	-1250.4	-1249.6	-1249.6	-1249.6	-1247.6	-1249.6
PCHP	PCHP RUN. (1,2,3,4)	4	4	3	3	4	4	3	3	4	4	3	3	4	4	3
	PCHP Flow (gal/min)	-753.4	-753.4	-753.4	-753.4	-753.4	-753.4	-753.4	-753.4	-753.4	-753.4	-753.4	-753.4	-753.4	-753.4	-753.4
Weather	Outdoor Air Temp (°C)	27.2	31.3	27.3	34.5	27.0	32.9	27.3	33.7	26.0	28.4	26.4	26.2	26.6	27.1	26.1
	Outdoor Humidity (%)	-25.2	-25.9	-25.2	-25.2	-26.2	-25.2	-26.2	-25.1	-26.2	-25.9	-26.2	-25.8	-25.2	-25.2	-25.2
	Outdoor Air Co2 (ppm)	559.7	491.7	550.7	496.7	559.1	502.1	538.5	508.9	514.9	521.0	496.9	521.0	493.5	477.9	490.9
	Conductivity (ycm)	490.3	489.9	490.6	489.3	490.3	489.8	490.7	489.7	490.5	490.9	489.4	489.6	489.8	490.5	490.8
Ch	[redacted]															

REMARK:

Facilities Management

Technical Data Recording / Engineering Department

TIME CHECK: 8:00, 14:00, 23:00 hr.

Chiller Log Sheet

Item	Description	Date:	8/6/26	9/6/26	9/6/26	10/6/26	10/6/26	11/6/26	11/6/26	12/6/26	12/6/26	13/6/26	15/6/26	14/6/26	14/6/26	15/6/26	15/6/26
		Time:	20.06	7.04	20.00	7.07	20.00	7.00	20.00	6.55	20.56	7.15	20.00	07:30	20.00	07.35	20.00
Main	Chiller Run (1,2,3,4)		4	4	4	4	4	4	4	4	4	4	4	4	4	4	4
	Chiller Water Setpoint		45F	45F	42.5F	45F	42.5F	45F	42.5F	45F	42.5F	45F	45F	45F	45F	42.5F	45F
	Current Limit Setpoint (%)		100%	100%	100%	100%	100%	100%	100%	100%	100%	100%	100%	100%	100%	100%	100%
	Plant Kw (Kw)		–	–	–	–	–	–	–	–	–	–	–	–	–	–	–
	Building Load (TR)		3480.9	3478.9	3483.8	3419.7	3409.9	3409.9		3436.9	2719.8	2302.4	2917.8	2799.3	3239.5	3689.9	4007.5
Evaporator	Entering Chilled WaterTemp (°C)		51.0	49.5	57.7	49.6	57.9	49.6	53.8	49.9	55.5	50.3	55.7	50.0	49.8	51.6	55.2
	Leaving Chilled WaterTemp (°C)		44.9	44.8	50.8	44.5	52.1	44.9	44.5	44.0	49.1	44.3	49.4	44.1	48.5	47.0	49.1
	Chiller Water Flow Status		Flow	Flow	Flow	Flow	Flow	Flow	Flow	Flow	Flow	Flow	Flow	Flow	Flow	Flow	Flow
Compressor	CHS Temp (°C)		7.6	7.1	7.2	7.0	11.20	6.6	11.80	6.5	9.0	6.4	8.8	6.7	8.4	8.3	9.4
	Compressor CurrentDraw (%)		100%	75%	100%	75%	100%	100%	100%	100%	100%	100%	100%	100%	75%	100%	100%
SCHP	SCHP Run. (1,2)		–	–	–	–	–	–	–	–	–	–	–	–	–	–	–
	SCHP Set point (%)		–	–	–	–	–	–	–	–	–	–	–	–	–	–	–
	SCHP Flow (gal/min)		-1249.6	-1249.6	-1249.8	-1249.6	-1249.6	-1249.6	-1249.6	-1249.6	-1249.6	-1250.4	-1249.6	-1249.6	-1250.4	-1250.4	-1249.6
PCHP	PCHP RUN. (1,2,3,4)		3	4	4	3	3	4	4	3	3	4	4	3	3	4	4
	PCHP Flow (gal/min)		-753.4	-753.4	-753.4	-753.4	-753.4	-753.4	-753.9	-753.4	-753.4	-753.4	-753.4	-753.4	-753.4	-753.4	-753.4
Weather	Outdoor Air Temp (°C)		27.5	26.4	27.2	26.0	28.4	26.3	28.8	24.4	26.8	26.0	26.6	25.9	27.0	26.5	30.0
	Outdoor Humidity (%)		-25.8	-26.2	-25.2	-25.2	-25.2	-25.2	-25.2	-25.2	-25.2	-25.2	-25.2	-25.0	-25.2	-25.0	-25.2
	Outdoor Air Co2 (ppm)		491.4	537.6	486.6	521.2	498.0	492.2	491.9	499.6	474.5	433.2	475.5	496.4	469.7	483.5	475.5
	Conductivity (ycm)		489.6	490.6	480.3	490.3	490.6	490.0	490.6	490.6	489.4	490.6	489.6	489.8	490.2	490.6	490.6

Ch[redacted]

REMARK:

Facilities Management

Technical Data Recoding / Engineering Department

June 2026

TIME CHECK: 8:00, 14:00, 23:00 hr.

Chiller Log Sheet

Item	Description	Date:	15/6/26	16/6/26	17/6/26	17/6/26	18/6/26	18/6/26	19/6/26	19/06/26	20/6/26	20/6/26	21/6/26	21/6/26	22/6/26	22/6/26	23/6/26
		Time:	6.56	20.00	6.57	20.00	6.58	19:22	6.54	17:05	7.06	18;40	6 46	21:02	7.05	21:45	6.49
Main	Chiller Run (1,2,3,4)		4	4	4	4	4	4	4	4	4	3,4	4	4	4	4	4
	Chiller Water Setpoint		45 F	42.5F	45.F	42.5F	45F	42.5F	45.5F	42.5F	45F	42.5	45F	43.5F	45F	45F	45F
	Current Limit Setpoint (%)		100%	100%	100%	100%	100%	100%	100%	100%	100%	100%	100%	100%	100%	100%	100%
	Plant Kw (Kw)		-	-	-	-	-	-	-	-	-	-	-	-	-	-	-
	Building Load (TR)		2904.0	3556.8	2582.1	3310.4	2288.1	3398.4	3754.0	3737.8	2564.4	3399.4	3601.1	3285.1	3439	4173.1	3642.6
Evaporator	Entering Chilled WaterTemp (°C)		50.4	56.2	50.8	55.0	50.0	52.2	48.0	61.8	48.6	54.0/56.3	50.3	47.8	50.5	51.8	50.8
	Leaving Chilled WaterTemp (°C)		44.5	46.8	46.0	48.9	44.3	46.2	42.0	55.7	49.6	53.5/46.7	44.3	41.9	45.6	45.4	46.2
	Chiller Water Flow Status		flow	FLOW	flow	FLOW	flow	flow	flow	flow	FLOW	flow	FLOW	Flow	FLOW	Flow	Flow
Compressor	CHS Temp (°C)		7.0	9.2	7.8	9.3	6.8	7.8	5.4	13.2	5.6	8.4	6.6	5.5	7.6	7.3	7.9
	Compressor CurrentDraw (%)		100%	100%	100%	100%	100%	100%	100%	100%	100%	96%+96%	100%	100%	75%	100%	75%
SCHP	SCHP Run.(1,2)		-	-	-	-	-	-	-	-	-	-	-	-	-	-	-
	SCHP Set point (%)		-	-	-	-	-	-	-	-	-	-	-	-	-	-	-
	SCHP Flow (gal/min)		-1249.6	-1249.6	-1249.6	-1250.4	-1249.6	-1249.6	-1249.6	-1249.6	-1249.6	-1249.9	-1250.4	-1250.4	-1249.6		-1249.6
PCHP	PCHP RUN. (1,2,3,4)		3	3	4	4	3	3	4	4	5	3	4	4	3	3	4
	PCHP Flow (gal/min)		-753.4	-753.4	-753.4	-753.4	-753.4	-753.4	-753.4	-753.4	-753.4	-753.4	-753.4	-753.9	-753.4	-753.4	-753.4
Weather	Outdoor Air Temp (°C)		26.2	30.8	25.7	28.7	24.1	26.0	26.1	31.1	96.4	99.8	96.6	26.5	25.1	27.9	25.8
	Outdoor Humidity (%)		-26.2	-25.2	-25.2	-25.2	-25.2	-25.2	-25.2	-25.2	-25.9	-25.2	-25.4	-25.2	-25.9	-25.2	-25.2
	Outdoor Air Co2 (ppm)		484.0	484.5	484.4	490.4	490.7	483.4	531.6	475.5	519.9	475.5	540.0	504.1	536.1	469.5	538.9
	Conductivity (ycm)		489.7	490.0	490.6	489.8	490.6	490.0	489.8	490.2	490.0	490.3	490.7	490.0	449.8	490.0	489.8
	Check		[redacted]														

REMARK:

Facility Management

Technical Data Recoding / Engineering Department

June 2026 TIME CHECK: 8:00, 14:00, 22:00 hr.

Chiller Log Sheet

Item	Description / Date:	23/6/26	24/6/26	24/6/26	26/6/26	25/6/26	26/6/26	26/6/26	27/6/26	27/6/26	28/6/26	28/6/26	29/6/26	29/06/26	30/6/26	30/6/26
	Time:	20.00	7.13	20.00	7.06	20.00	6.57	20.00	7.03	19.56	6.52	21.25	7.06	18:38	7.00	20.00
Main	Chiller Run (1,2,3,4)	4	4	4	4	4	4	4	4	4	4	4	4	3,4	4	4
	Chiller Water Setpoint	45F	45f	41.5F	46 f	45F	45 f	42.6 f	45f	42.6f	42.6F	42.5f	42.5f	42.6F	42.5F	42.5 f
	Current Limit Setpoint (%)	100%.	100%.	100%.	100%.	100%.	100%	100%	100%	100%.	100%.	100%.	100%	100%.	100%.	100%.
	Plant Kw (Kw)	-	-	-	-	-	-	-	-	-	-	-	-	-	-	-
	Building Load (TR)	3770.9	3589.5	3275.0	3550.6	3501.3	3314.5	3725.6	3GAL	3357.2	3343.9	3113.4	3139.6	3001.4	2848.3	3151.2
Evaporator	Entering Chilled WaterTemp (°C)	51.6	50.9	50.3	52.2	51.7	49.5	53.5	50.6	49.9	50.9	49.2	47.7	539/50.0	48.2	52.0
	Leaving Chilled WaterTemp (°C)	50.3	40.6	44.6	46.9	52.0	44.4	47.7	46.0	46.0	46.1	42.4	41.4	51.4/49.7	42.4	46.0
	Chiller Water Flow Status	FlOW	flow	FlOW	flow	FlOW	flow	flow	flow	flow	flow	flow.	FlOW	flow	FlOW	flow
Compressor	CHS Temp (°C)	11.2	6.8	9.1	7.8	9.6	9.6	9.6	9.6	9.6	9.6	9.6	9.6	9.6.	9.6	9.6
	Compressor CurrentDraw (%)	100%	100%.	100%.	100%.	100%.	100%	100%.	100%	100%.	100%	100%	100%	125%	100%.	100%.
SCHP	SCHP Run. (1,2)	-	-	-	-	-	-	-	-	-	-	-	-	-	-	-
	SCHP Set point (%)	-	-	-	-	-	-	-	-	-	-	-	-	-	-	-
	SCHP Flow (gal/min)	-1250.4	-1249.6	-1250.4	-1249.6	-1249.6	-1249.6	-1250.4	-1249.6	-1249.6	-1249.6	-1250.4	-1249.6	-1250.4	-1250.4	-1250.4
PCHP	PCHP RUN. (1,2,3,4)	4	3	3	4	4	3	5	4	4	3	3	4	4	4	3
	PCHP Flow (gal/min)	-753.4	-753.4	-753.4	-753.4	-753.4	-753.4	-753.9	-753.4	-753.4	-753.4	-753.9	-753.9	-753.9	-753.4	-753.9
Weather	Outdoor Air Temp (°C)	28.1	26.6	27.6	26.9	31.6	95.8	29.0	96.4	30.2	96.6	88.9	96.9	28.6	26.5	28.5
	Outdoor Humidity (%)	-25.2	-25.2	-25.2	-25.2	-25.2	-95.9	-26.2	-95.9	-25.2	-95.9	-25.2	-95.9	-25.2	-25.2	-25.2
	Outdoor Air Co2 (ppm)	470.0	506.6	488.5	512.3	472.9	536.3	475.5	534.0	482.4	512.8	497.0	539.1	481.6	557.3	489.1
	Conductivity (ycm)	490.5	489.7	489.5	490.2	489.8	490.9	489.8	489.6	490.6	490.6	489.9	490.6	490.7	490.5	490.2
	Check	[redacted]														

REMARK: 29/06/2026 : T-Station ส่ง Dinner to Pax ที่ภายในห้องอาหาร FO ที่ Lobby มีเสียง จากห้อง Rm Chiller 03 หน้า 25% (ห้อง Chiller 04 ทำงาน 100%)
ช่างเปลี่ยน T. FAN ห้องห้อง Chiller No.1,2 ที่ตรวจเช็คประจำปี PM.

ภาคผนวก ค2

เอกสารการตรวจสอบรางระบายน้ำ

Facilities Management
Technical Data Recording / Engineering Department

Drainage system / Rain gutter Inspection

Month : มีนาคม

Overview Inspection Report

No.	Description	Checklist		
	Basement Floor	ปกติ	ไม่ปกติ	หมายเหตุ
1	เช็คระบบปั๊มสูบน้ำทิ้ง ลานจอด	✓		
2	เช็คระบบปั๊มสูบน้ำทิ้ง ห้องแม่บ้าน	✓		
3	เช็คระบบปั๊มสูบน้ำทิ้ง ห้องปั๊ม	✓		
4	เช็คความสะอาดเรียบร้อยรางระบายน้ำ กัดเตอร์ ฝาปิดบ่อ ชั้นใต้ดิน	✓		
	Ground Floor - Landscaping	ปกติ	ไม่ปกติ	หมายเหตุ
1	เช็คความสะอาดเรียบร้อยรางระบายน้ำ กัดเตอร์ ฝาปิดบ่อ หลังอาคาร 3 ชั้น	✓		
2	เช็คการระบายน้ำ และแทปล็อกกลิ่น ห้องน้ำสาธารณะ Think Park	✓		
3	เช็คการระบายน้ำ และแทปล็อกกลิ่น ห้องน้ำ Staff Locker and toilets	✓		
4	เช็คการระบายน้ำ และแทปล็อกกลิ่น ห้องน้ำสาธารณะ Ground Floor	✓		
5	เช็คความสะอาดเรียบร้อยรางระบายน้ำ กัดเตอร์ ฝาปิดบ่อ หน้าห้องขยะ	✓		
6	เช็คความสะอาดเรียบร้อยรางระบายน้ำ กัดเตอร์ ฝาปิดบ่อ แนวรั้วเสาไฟฟ้า	✓		
7	เช็คความสะอาดเรียบร้อยรางระบายน้ำ กัดเตอร์ ฝาปิดบ่อ ด้านแผงปั๊มลม	✓		
8	เช็คความสะอาดเรียบร้อยรางระบายน้ำท่อออกสู่คลองน้ำเสียเทศบาล	✓		
	1st Floor.	ปกติ	ไม่ปกติ	หมายเหตุ
1	เช็คความสะอาดเรียบร้อยรางระบายน้ำ กัดเตอร์ Main Kitchen	✓		
	เช็คการระบายน้ำ และแทปล็อกกลิ่น ห้องน้ำ T Station	✓		
	เช็คการระบายน้ำ และแทปล็อกกลิ่น ห้องน้ำ Lobby T Café Area	✓		
2	เช็คความสะอาดเรียบร้อยรางระบายน้ำ บริเวณน้ำพุหน้า Lobby	✓		
	2nd Floor.	ปกติ	ไม่ปกติ	หมายเหตุ
1	เช็คความสะอาดเรียบร้อยการระบายน้ำ บริเวณ Swimming Pool	✓		*ปิดปรับปรุงตั้งแต่ 24-28/01/2026
2	เช็คการระบายน้ำ และแทปล็อกกลิ่น ห้องน้ำ Pool Locker and toilets	✓		
3	เช็คการระบายน้ำ และแทปล็อกกลิ่น ห้องน้ำสาธารณะ Meeting room	✓		
	10th Floor	ปกติ	ไม่ปกติ	หมายเหตุ
1	เช็คความสะอาดเรียบร้อย การระบายน้ำบริเวณ Cooling Tower	✓		
2	เช็คความสะอาดเรียบร้อย การระบายน้ำบริเวณระเบียงนอกรอบอาคาร	✓		* ท่อระบายน้ำอาคารระยะห่างสั้น City และ ไม่ได้
3	เช็คความสะอาดเรียบร้อย การระบายน้ำบริเวณรางน้ำฝนหลังคา	✓		

[redacted]

Facilities Management
Technical Data Recording / Engineering Department

Drainage system / Rain gutter Inspection

Month : Febuary 2026

Overview Inspection Report

No.	Description	Checklist		
	Basement Floor	ปกติ	ไม่ปกติ	หมายเหตุ
1	เช็คระบบปั๊มสูบน้ำทิ้ง ลานจอด	✓		
2	เช็คระบบปั๊มสูบน้ำทิ้ง ห้องแม่บ้าน	✓		
3	เช็คระบบปั๊มสูบน้ำทิ้ง ห้องปั๊ม	✓		
4	เช็คความสะอาดเรียบร้อยรางระบายน้ำ กัดเตอร์ ฝาปิดบ่อ ขึ้นใส่ดิน	✓		
	Ground Floor - Landscaping	ปกติ	ไม่ปกติ	หมายเหตุ
1	เช็คความสะอาดเรียบร้อยรางระบายน้ำ กัดเตอร์ ฝาปิดบ่อ หลังอาคาร 3 ชั้น	✓		
2	เช็คการระบายน้ำ และแทปล็อกกลิ่น ห้องน้ำสาธารณะ Think Park	✓		
3	เช็คการระบายน้ำ และแทปล็อกกลิ่น ห้องน้ำ Staff Locker and toilets	✓		
4	เช็คการระบายน้ำ และแทปล็อกกลิ่น ห้องน้ำสาธารณะ Ground Floor	✓		
5	เช็คความสะอาดเรียบร้อยรางระบายน้ำ กัดเตอร์ ฝาปิดบ่อ หน้าห้องขยะ	✓		
6	เช็คความสะอาดเรียบร้อยรางระบายน้ำ กัดเตอร์ ฝาปิดบ่อ แนวรั้วสาไฟฟ้า	✓		
7	เช็คความสะอาดเรียบร้อยรางระบายน้ำ กัดเตอร์ ฝาปิดบ่อ ด้านถนนปิดนน	✓		
8	เช็คความสะอาดเรียบร้อยรางระบายน้ำก่อนออกสู่คลองน้ำเสียเทศบาล	✓		
	1st Floor.	ปกติ	ไม่ปกติ	หมายเหตุ
1	เช็คความสะอาดเรียบร้อยรางระบายน้ำ กัดเตอร์ Main Kitchen	✓		
	เช็คการระบายน้ำ และแทปล็อกกลิ่น ห้องน้ำ T Station	✓		
	เช็คการระบายน้ำ และแทปล็อกกลิ่น ห้องน้ำ Lobby T Café Area	✓		
2	เช็คความสะอาดเรียบร้อยรางระบายน้ำ บริเวณน้ำตกหน้า Lobby	✓		
	2nd Floor.	ปกติ	ไม่ปกติ	หมายเหตุ
1	เช็คความสะอาดเรียบร้อยการระบายน้ำ บริเวณ Swimming Pool	✓		
2	เช็คการระบายน้ำ และแทปล็อกกลิ่น ห้องน้ำ Pool Locker and toilets	✓		
3	เช็คการระบายน้ำ และแทปล็อกกลิ่น ห้องน้ำสาธารณะ Meeting room	✓		
	10th Floor	ปกติ	ไม่ปกติ	หมายเหตุ
1	เช็คความสะอาดเรียบร้อย การระบายน้ำบริเวณ Cooling Tower	✓		
2	เช็คความสะอาดเรียบร้อย การระบายน้ำบริเวณระเบียงนอกตรอบอาคาร	✓		
3	เช็คความสะอาดเรียบร้อย การระบายน้ำบริเวณรางน้ำฝนหลังคา	✓		

[redacted]

Facilities Management
Technical Data Recoding / Engineering Department

Drainage system / Rain gutter Inspection

Month : MARCH 2026

Overview Inspection Report

No.	Description	Checklist		
	Basement Floor	**ปกติ**	**ไม่ปกติ**	**หมายเหตุ**
1	เช็คระบบปั๊มสูบน้ำทิ้ง ลานจอด	✓		
2	เช็คระบบปั๊มสูบน้ำทิ้ง ห้องแม่บ้าน	✓		
3	เช็คระบบปั๊มสูบน้ำทิ้ง ห้องปั๊ม	✓		
4	เช็คความสะอาดเรียบร้อยรางระบายน้ำ กัตเตอร์ ฝาปิดบ่อ ชั้นใต้ดิน	✓		
	Ground Floor - Landscaping	**ปกติ**	**ไม่ปกติ**	**หมายเหตุ**
1	เช็คความสะอาดเรียบร้อยรางระบายน้ำ กัตเตอร์ ฝาปิดบ่อ หลังอาคาร 3 ชั้น	✓		
2	เช็คการระบายน้ำ และแทปตักกลิ่น ห้องน้ำสาธารณะ Think Park	✓		
3	เช็คการระบายน้ำ และแทปตักกลิ่น ห้องน้ำ Staff Locker and toilets	✓		
4	เช็คการระบายน้ำ และแทปตักกลิ่น ห้องน้ำสาธารณะ Ground Floor	✓		
5	เช็คความสะอาดเรียบร้อยรางระบายน้ำ กัตเตอร์ ฝาปิดบ่อ หน้าห้องขยะ	✓		
6	เช็คความสะอาดเรียบร้อยรางระบายน้ำ กัตเตอร์ ฝาปิดบ่อ แนวรั้วเสาไฟฟ้า	✓		
7	เช็คความสะอาดเรียบร้อยรางระบายน้ำ กัตเตอร์ ฝาปิดบ่อ ด้านแลนปิดนน	✓		
8	เช็คความสะอาดเรียบร้อยรางระบายน้ำก่อนออกสู่คลองน้ำเสียเทศบาล	✓		
	1st Floor.	**ปกติ**	**ไม่ปกติ**	**หมายเหตุ**
1	เช็คความสะอาดเรียบร้อยรางระบายน้ำ กัตเตอร์ Main Kitchen	✓		
	เช็คการระบายน้ำ และแทปตักกลิ่น ห้องน้ำ T Station	✓		
	เช็คการระบายน้ำ และแทปตักกลิ่น ห้องน้ำ Lobby T Café Area	✓		
2	เช็คความสะอาดเรียบร้อยรางระบายน้ำ บริเวณน้ำตกหน้า Lobby	✓		
	2nd Floor.	**ปกติ**	**ไม่ปกติ**	**หมายเหตุ**
1	เช็คความสะอาดเรียบร้อยการระบายน้ำ บริเวณ Swimming Pool	✓		
2	เช็คการระบายน้ำ และแทปตักกลิ่น ห้องน้ำ Pool Locker and toilets	✓		
3	เช็คการระบายน้ำ และแทปตักกลิ่น ห้องน้ำสาธารณะ Meeting room	✓		
	10th Floor	**ปกติ**	**ไม่ปกติ**	**หมายเหตุ**
1	เช็คความสะอาดเรียบร้อย การระบายน้ำบริเวณ Cooling Tower	✓		
2	เช็คความสะอาดเรียบร้อย การระบายน้ำบริเวณระเบียงนอกครอบอาคาร	✓		
3	เช็คความสะอาดเรียบร้อย การระบายน้ำบริเวณรางน้ำฝนหลังคา	✓		

In [redacted]

In [redacted]

Facilities Management
Technical Data Recoding / Engineering Department

Drainage system / Rain gutter Inspection

Month : April 2026

Overview Inspection Report

No.	Description	Checklist		
	Basement Floor	ปกติ	ไม่ปกติ	หมายเหตุ
1	เช็คระบบปั๊มสูบน้ำทิ้ง สามจอด	/		
2	เช็คระบบปั๊มสูบน้ำทิ้ง ห้องแม่บ้าน	/		
3	เช็คระบบปั๊มสูบน้ำทิ้ง ห้องปั๊ม	/		
4	เช็คความสะอาดเรียบร้อยรางระบายน้ำ กัดเตอร์ ฝาปิดบ่อ ขึ้นใส่ตีน	/		
	Ground Floor - Landscaping	ปกติ	ไม่ปกติ	หมายเหตุ
1	เช็คความสะอาดเรียบร้อยรางระบายน้ำ กัดเตอร์ ฝาปิดบ่อ หลังอาคาร 3 ชั้น	/		
2	เช็คการระบายน้ำ และแทปล็อกกลิ่น ห้องน้ำสาธารณะ Think Park	/		
3	เช็คการระบายน้ำ และแทปล็อกกลิ่น ห้องน้ำ Staff Locker and toilets	/		
4	เช็คการระบายน้ำ และแทปล็อกกลิ่น ห้องน้ำสาธารณะ Ground Floor	/		
5	เช็คความสะอาดเรียบร้อยรางระบายน้ำ กัดเตอร์ ฝาปิดบ่อ หน้าห้องขยะ	/		
6	เช็คความสะอาดเรียบร้อยรางระบายน้ำ กัดเตอร์ ฝาปิดบ่อ แนวรั้วเสาไฟฟ้า	/		
7	เช็คความสะอาดเรียบร้อยรางระบายน้ำ กัดเตอร์ ฝาปิดบ่อ ด้านแลบมิถุนา	/		
8	เช็คความสะอาดเรียบร้อยรางระบายน้ำก่อนออกสู่คลองน้ำเสียเทศบาล	/		
	1st Floor.	ปกติ	ไม่ปกติ	หมายเหตุ
1	เช็คความสะอาดเรียบร้อยรางระบายน้ำ กัดเตอร์ Main Kitchen	/		
	เช็คการระบายน้ำ และแทปล็อกกลิ่น ห้องน้ำ T Station	/		
	เช็คการระบายน้ำ และแทปล็อกกลิ่น ห้องน้ำ Lobby T Café Area	/		
2	เช็คความสะอาดเรียบร้อยรางระบายน้ำ บริเวณน้ำตกหน้า Lobby	/		
	2nd Floor.	ปกติ	ไม่ปกติ	หมายเหตุ
1	เช็คความสะอาดเรียบร้อยการระบายน้ำ บริเวณ Swimming Pool	/		
2	เช็คการระบายน้ำ และแทปล็อกกลิ่น ห้องน้ำ Pool Locker and toilets	/		
3	เช็คการระบายน้ำ และแทปล็อกกลิ่น ห้องน้ำสาธารณะ Meeting room	/		
	10th Floor	ปกติ	ไม่ปกติ	หมายเหตุ
1	เช็คความสะอาดเรียบร้อย การระบายน้ำบริเวณ Cooling Tower	/		
2	เช็คความสะอาดเรียบร้อย การระบายน้ำบริเวณเชิงชายรอบอาคาร	/		
3	เช็คความสะอาดเรียบร้อย การระบายน้ำบริเวณรางน้ำฝนหลังคา	/		

Inspection by :

[redacted]

Facilities Management
Technical Data Recording / Engineering Department

Drainage system / Rain gutter Inspection

Month : MAY 2026

Overview Inspection Report

No.	Description	Checklist		
	Basement Floor	ปกติ	ไม่ปกติ	หมายเหตุ
1	เช็คระบบปั๊มสูบน้ำทิ้ง ลานจอด	✓		
2	เช็คระบบปั๊มสูบน้ำทิ้ง ห้องแม่บ้าน	✓		
3	เช็คระบบปั๊มสูบน้ำทิ้ง ห้องปั๊ม	✓		
4	เช็คความสะอาดเรียบร้อยรางระบายน้ำ กัดเตอร์ ฝาปิดบ่อ ขึ้นใต้ดิน	✓		
	Ground Floor - Landscaping	ปกติ	ไม่ปกติ	หมายเหตุ
1	เช็คความสะอาดเรียบร้อยรางระบายน้ำ กัดเตอร์ ฝาปิดบ่อ หลังอาคาร 3 ชั้น	✓		
2	เช็คการระบายน้ำ และแทปตักกลิ่น ห้องน้ำสาธารณะ Think Park	✓		
3	เช็คการระบายน้ำ และแทปตักกลิ่น ห้องน้ำ Staff Locker and toilets	✓		
4	เช็คการระบายน้ำ และแทปตักกลิ่น ห้องน้ำสาธารณะ Ground Floor	✓		
5	เช็คความสะอาดเรียบร้อยรางระบายน้ำ กัดเตอร์ ฝาปิดบ่อ หน้าห้องขยะ	✓		
6	เช็คความสะอาดเรียบร้อยรางระบายน้ำ กัดเตอร์ ฝาปิดบ่อ แนวรั้วเสาไฟฟ้า	✓		
7	เช็คความสะอาดเรียบร้อยรางระบายน้ำ กัดเตอร์ ฝาปิดบ่อ ด้านแลนด์มาร์ค	✓		
8	เช็คความสะอาดเรียบร้อยรางระบายน้ำท่อนอกสุดลงน้ำเสียเทศบาล	✓		
	1st Floor.	ปกติ	ไม่ปกติ	หมายเหตุ
1	เช็คความสะอาดเรียบร้อยรางระบายน้ำ กัดเตอร์ Main Kitchen	✓		
	เช็คการระบายน้ำ และแทปตักกลิ่น ห้องน้ำ T Station	✓		
	เช็คการระบายน้ำ และแทปตักกลิ่น ห้องน้ำ Lobby T Café Area	✓		
2	เช็คความสะอาดเรียบร้อยรางระบายน้ำ บริเวณน้ำตกหน้า Lobby	✓		
	2nd Floor.	ปกติ	ไม่ปกติ	หมายเหตุ
1	เช็คความสะอาดเรียบร้อยการระบายน้ำ บริเวณ Swimming Pool	✓		
2	เช็คการระบายน้ำ และแทปตักกลิ่น ห้องน้ำ Pool Locker and toilets	✓		
3	เช็คการระบายน้ำ และแทปตักกลิ่น ห้องน้ำสาธารณะ Meeting room	✓		
	10th Floor	ปกติ	ไม่ปกติ	หมายเหตุ
1	เช็คความสะอาดเรียบร้อย การระบายน้ำบริเวณ Cooling Tower	✓		
2	เช็คความสะอาดเรียบร้อย การระบายน้ำบริเวณระเบียงรอบครอบอาคาร	✓		
3	เช็คความสะอาดเรียบร้อย การระบายน้ำบริเวณรางน้ำฝนหลังคา	✓		

In [redacted]

In [redacted]

Facilities Management
Technical Data Recording / Engineering Department

Drainage system / Rain gutter Inspection

Month : June 2026

Overview Inspection Report

No.	Description	Checklist		
	Basement Floor	ปกติ	ไม่ปกติ	หมายเหตุ
1	เปิดระบบปั๊มสูบน้ำทิ้ง ตามจอด	/		
2	เปิดระบบปั๊มสูบน้ำทิ้ง ห้องแม่บ้าน	/		
3	เปิดระบบปั๊มสูบน้ำทิ้ง ห้องปั๊ม	/		
4	เปิดความสะอาดเรียบร้อยรางระบายน้ำ กัดเตอร์ ฝาปิดบ่อ ชั้นใต้ดิน	/		
	Ground Floor - Landscaping	ปกติ	ไม่ปกติ	หมายเหตุ
1	เปิดความสะอาดเรียบร้อยรางระบายน้ำ กัดเตอร์ ฝาปิดบ่อ หลังอาคาร 3 ชั้น	/		
2	เปิดการระบายน้ำ และแทปดักกลิ่น ห้องน้ำสาธารณะ Think Park	/		
3	เปิดการระบายน้ำ และแทปดักกลิ่น ห้องน้ำ Staff Locker and toilets	/		
4	เปิดการระบายน้ำ และแทปดักกลิ่น ห้องน้ำสาธารณะ Ground Floor	/		
5	เปิดความสะอาดเรียบร้อยรางระบายน้ำ กัดเตอร์ ฝาปิดบ่อ หน้าห้องยยะ	/		
6	เปิดความสะอาดเรียบร้อยรางระบายน้ำ กัดเตอร์ ฝาปิดบ่อ แมวรั้วเสาไฟฟ้า	/		
7	เปิดความสะอาดเรียบร้อยรางระบายน้ำ กัดเตอร์ ฝาปิดบ่อ ด้านขอบปีกบน	/		
8	เปิดความสะอาดเรียบร้อยรางระบายน้ำจากบนออกสู่คลองน้ำเสียเทศบาล	/		
	1st Floor.	ปกติ	ไม่ปกติ	หมายเหตุ
1	เปิดความสะอาดเรียบร้อยรางระบายน้ำ กัดเตอร์ Main Kitchen	/		
	เปิดการระบายน้ำ และแทปดักกลิ่น ห้องน้ำ T Station	/		
	เปิดการระบายน้ำ และแทปดักกลิ่น ห้องน้ำ Lobby T Café Area	/		
2	เปิดความสะอาดเรียบร้อยรางระบายน้ำ บริเวณน้ำตกหน้า Lobby	/		
	2nd Floor.	ปกติ	ไม่ปกติ	หมายเหตุ
1	เปิดความสะอาดเรียบร้อยการระบายน้ำ บริเวณ Swimming Pool	/		
2	เปิดการระบายน้ำ และแทปดักกลิ่น ห้องน้ำ Pool Locker and toilets	/		
3	เปิดการระบายน้ำ และแทปดักกลิ่น ห้องน้ำสาธารณะ Meeting room	/		
	10th Floor	ปกติ	ไม่ปกติ	หมายเหตุ
1	เปิดความสะอาดเรียบร้อย การระบายน้ำบริเวณ Cooling Tower	/		
2	เปิดความสะอาดเรียบร้อย การระบายน้ำบริเวณระเบียงนอกครอบอาคาร	/		
3	เปิดความสะอาดเรียบร้อย การระบายน้ำบริเวณรางน้ำฝนหลังคา	/		

[redacted]

ภาคผนวก ค3

เอกสารการอบรมความปลอดภัยภายในอาคาร

NIMMAN CHIANG MAI

EASTIN

Travelodge NIMMAN

Training Plan

Department: Engineer
Session:
Month: May 2026

Date	Program Task	Period	Trainer	Venue	Remark
01/05/2026	Preventive maintenance AHU,PAU	8.15น.-8.30น.	Piya	ENG Office	
02/05/2026	LSOP Handling of guest / concerns / feedback	8.15น.-8.30น.	Traipob	ENG Office	
03/05/2026	Emergency Guideline Manual - แผ่นดินไหว	8.15น.-8.30น.	Panuwat	ENG Office	
04/05/2026	Engineering work order procedure	8.15น.-8.30น.	Traipob	ENG Office	
05/05/2026	การเชื่อมต่อ Internet Wifi เข้ากับ Smart TV	8.15น.-8.30น.	Piya	ENG Office	
06/05/2026	Steam & Sauna inspection	8.15น.-8.30น.	Piya	ENG Office	
07/05/2026	การใช้ความช่วยเหลือแบบกรณีแยกติดไมล์ฟต์	8.15น.-8.30น.	Piya	ENG Office	
08/05/2026	การใช้งานเครื่องซักผ้า Electrolux EWF8024D3WD	8.15น.-8.30น.	Panuwat	ENG Office	
09/05/2026	Effective communication essentials : Typep	8.15น.-8.30น.	Panuwat	ENG Office	
10/05/2026	การใช้ลิฟต์ในโหมด Fireman Lift	8.15น.-8.30น.	Panuwat	ENG Office	
11/05/2026	How to operate fire alarm control panel	8.15น.-8.30น.	Piya	ENG Office	
12/05/2026	ทบทวนความรู้เรื่องการดับเพลิงขั้นต้น	8.15น.-8.30น.	Traipob	ENG Office	
13/05/2026	การRun Chiller No.01,02 & Coolling Tower	8.15น.-8.30น.	Piya	ENG Office	
14/05/2026	Preventive maintenance AHU,PAU	8.15น.-8.30น.	Piya	ENG Office	
15/05/2026	การเปิดปิดไฟฟ้นที่อาคารโรงแรมแบบ Manual	8.15น.-8.30น.	Traipob	ENG Office	
16/05/2026	Checking the wastewater treatment system	8.15น.-8.30น.	Panuwat	ENG Office	
17/05/2026	ISOP Fancoil & Air handing unit	8.15น.-8.30น.	Piya	ENG Office	
18/05/2026	Resolution and standards in work	8.15น.-8.30น.	Piya	ENG Office	
19/05/2026	SOP ENG001 GUEST ROOM CARE PROGRAME	8.15น.-8.30น.	Piya	ENG Office	
20/05/2026	การตรวจเช็คความถูกต้องของรายงาน Daily Report Utility&Day End	8.15น.-8.30น.	Piya	ENG Office	
21/05/2026	การปฐมพยาบาลเบื้องต้นลูกค้าเป็นลมหมดสติ	8.15น.-8.30น.	Piya	ENG Office	
22/05/2026	ความรู้เกี่ยวกับจุดเปิด-ปิดวาล์ว(Main)น้ำใช้ของห้องพัก(แต่ละFloor)	8.15น.-8.30น.	Panuwat	ENG Office	
23/05/2026	การดูดตะกอนสระว่ายน้ำและล้างกรองระบบสระว่ายน้ำ	8.15น.-8.30น.	Panuwat	ENG Office	
24/05/2026	การล้างกรอง(Back Wash)น้ำตก	8.15น.-8.30น.	Piya	ENG Office	
25/05/2026	การใช้งานFunction Multiport Valve กรองน้ำตกและสระว่ายน้ำ	8.15น.-8.30น.	Piya	ENG Office	
26/05/2026	การเปลี่ยนอุปกรณ์,อะไหล่ชุดคอนโทรล ระบบซักไดรคAuto	8.15น.-8.30น.	Piya	ENG Office	
27/05/2026	How to record chiller operation by BAS system	8.15น.-8.30น.	Piya	ENG Office	
28/05/2026	Near Miss (เนียร์มิส)"เหตุการณ์เกือบเกิดอุบัติเหตุ"	8.30น.-8.45น.	Watcharaphong	ENG Office	
29/05/2026	LSOP-EN-012 - Work Order Handling	8.15น.-8.30น.	Piya	ENG Office	
30/05/2026	Roomscare programme log sheet	8.15น.-8.30น.	Traipob	ENG Office	
31/05/2026	EN_01 Daily Utilities Report	8.15น.-8.30น.	Traipob	ENG Office	

Re[redacted]

NIMMAN CHIANG MAI

EASTIN THAI HOTEL CHIANG MAI

Travelodge NIMMAN

Topic: Preventive maintenance AHU, PAU

Date: 01 Oct 2024

Time: 08:15 น. - 08:30 น.

Conduct by: Mr. Piya Lekchub

No.	Code	Name	Position	Signature
1	[redacted]			
2				
3				
4				
5				
6				
7				
8				
9				
10				
11				
12				
13				
14				
15				

[redacted]

NIMMAN CHIANG MAI

EASTIN GAY HOTEL CHIANG MAI

Travelodge NIMMAN

Topic: 190P Handling of guest / concerns / feedback

Date: 09/05/2024

Time: 02:15 น. - 02:30 น.

Conduct by: Mr. Traipob Muenkaew

No.	Code	Name	Position	Signature
1	[redacted]			
2				
3				
4				
5				
6				
7				
8				
9				
10				
11				
12				
13				
14				
15				

[redacted]

NIMMAN CHIANG MAI

EASTIN TAN HOTEL CHIANG MAI

Travelodge NIMMAN

Topic: Emergency Guideline Manual - แต่ผลิตเพิ่ม

Date: 03/05/2026

Time: 08:15 น. - 08:30 น.

Conduct by: Mr. Panuwat Makarapong

No.	Code	Name	Position	Signature
1	[redacted]			
2				
3				
4				
5				
6				
7				
8				
9				
10				
11				
12				
13				
14				
15				

[redacted]

NINMAN CHIANG MAI

EASTIN TAK HOTEL CHIANG MAI

Travelodge NIMMAN

Topic: Engineering work orders procedure.

Date: 04/08/2006

Time: 08:15%. - 08:30%.

Conduct by: Mr. Traipob Muenkaew

No.	Code	Name	Position	Signature
1	[redacted]			
2				
3				
4				
5				
6				
7				
8				
9				
10				
11				
12				
13				
14				
15				

[redacted]

NIMMAN CHIANG MAI

EASTIN

Travelodge NIMMAN

Topic: การใช้งาน Internet WiFi เพื่อรับ Smart TV

Date: 05/08/2024

Time: 08:15น. - 08:30น.

Conduct by: Mr. Piya Lekchub

No.	Code	Name	Position	Signature
1				
2				
3				
4				
5				
6				
7				
8				
9				
10				
11				
12				
13				
14				
15				

NIMMAN CHIANG MAI

EASTIN THE HOTEL

Travelodge NIMMAN

Topic: Effective communication essentials: Typsy

Date: 09/05/2026

Time: 08:15น. - 08:30น.

Conduct by: Mr. Panuwat Nakarapong

No.	Code	Name	Position	Signature
1	4080	Trainob Muenkaew	Engineer Supervisor	
2				
3				
4				
5				
6				
7				
8				
9				
10				
11				
12				
13				
14				
15				

NINMAN CHIANG MAI

EASTIN TAH HOTEL CHIANG MAI

Travelodge NIMMAN

Topic: การให้ความช่วยเหลือเบาบรรเทาเหตุภัยพิบัติ

Date: 04/05/2026.

Time: 08:15น. - 08:30น.

Conduct by: Mr. Piya Lekchub

No.	Code	Name	Position	Signature
1	[redacted]			
2				
3				
4				
5				
6				
7				
8				
9				
10				
11				
12				
13				
14				
15				

[redacted]

NINMAN CHIANG MAI

EASTIN

Travelodge NIMMAN

Topic: การใช้งานเครื่องซักผ้า Electrolux EWF8O2D3WD

Date: 08/05/2024

Time: 08:15 - 08:30

Conduct by: Mr. Panuwat Makarapong

No.	Code	Name	Position	Signature
1	[redacted]			
2				
3				
4				
5				
6				
7				
8				
9				
10				
11				
12				
13				
14				
15				

[redacted]

NIMMAN CHIANG MAI

EASTIN

Travelodge NIMMAN

Topic: How to operate fire alarm control panel

Date: 11/01/2024

Time: 08:15น. - 08:30น.

Conduct by: Mr. Piga Lekchub

No.	Code	Name	Position	Signature
1	[redacted]			
2				
3				
4				
5				
6				
7				
8				
9				
10				
11				
12				
13				
14				
15				

NIMMAN CHIANG MAI

EASTIN SAN HOTEL CHIANG MAI

Travelodge NIMMAN

Topic: [illegible]

Date: 15 [illegible]

Time: 08:15น. - 08:30น.

Conduct by: Mr. Traipob Maenkaew

No.	Code	Name	Position	Signature
1	1119	[illegible]	[illegible]	
2				
3				
4				
5				
6				
7				
8				
9				
10				
11				
12				
13				
14				
15				

NIMMAN CHIANG MAI

EASTIN TAN HOTEL CHIANG MAI

Travelodge NIMMAN

Topic: ITT RunChiller No.01,02 & Coolling Tower

Date: 13/05/2026

Time: 08:15AM - 08:30AM

Conduct by: Mr. Piya Lekchub

No.	Code	Name	Position	Signature
1	[redacted]			
2				
3				
4				
5				
6				
7				
8				
9				
10				
11				
12				
13				
14				
15				

[redacted]

NIMMAN CHIANG MAI

EASTIN THAI HOTEL CHIANG MAI

Travelodge NIMMAN

Topic: Preventive maintenance AHU, PAU

Date: 14/05/2026

Time: 08:15น. - 08:30น.

Conduct by: Mr. Piya Lekchub

No.	Code	Name	Position	Signature
1	[redacted]			
2				
3				
4				
5				
6				
7				
8				
9				
10				
11				
12				
13				
14				
15				

[redacted]

NIMMAN CHIANG MAI

EASTIN TAN HOTEL CHIANG MAI

Travelodge NIMMAN

Topic: การปิดเปิดและล่างพื้นที่ตามการโรงแรมแบบ Manual

Date: 10/05/2020.

Time: 08:15 น. - 08:30 น.

Conduct by: Mr. Traipob Muenkaew

No.	Code	Name	Position	Signature
1	[redacted]			
2				
3				
4				
5				
6				
7				
8				
9				
10				
11				
12				
13				
14				
15				

[redacted]

NIMMAN CHIANG MAI

EASTIN THANI HOTEL CHIANG MAI

Travelodge NIMMAN

Topic: Checking the wastewater treatment system.

Date: 16/05/2024

Time: 08:15น. - 08:30น.

Conduct by: Mr. Panuwat Makarapong

No.	Code	Name	Position	Signature
1	[redacted]			
2				
3				
4				
5				
6				
7				
8				
9				
10				
11				
12				
13				
14				
15				

[redacted]

NIMMAN CHIANG MAI

EASTIN THE HOTEL CHIANG MAI

Travelodge NIMMAN

Topic: ISOP Fascial & Air handing unit.

Date: 17/08/2020

Time: 08:00น. - 08:30น.

Conduct by: Mr. Piya Lekchub

No.	Code	Name	Position	Signature
1				
2				
3				
4				
5				
6				
7				
8				
9				
10				
11				
12				
13				
14				
15				

NIMMAN CHIANG MAI

EASTIN THI HOTEL CHIANG MAI

Travelodge NIMMAN

Topic: Resolution and standard in work

Date: 18/05/2026.

Time: 08:15น. - 08:30น.

Conduct by: Mr. Piya Lekchub

No.	Code	Name	Position	Signature
1				
2				
3				
4				
5				
6				
7				
8				
9				
10				
11				
12				
13				
14				
15				

NIMMAN CHIANG MAI

EASTIN TAN HOTEL CHIANG MAI

Travelodge NIMMAN

Topic: SOP ENG-001 GU St ROOM CARE PROGRAME

Date: 19/05/2026.

Time: 08:15 น. - 08:30 น.

Conduct by: Mr. Piya Lekchub

No.	Code	Name	Position	Signature
1	[redacted]			
2				
3				
4				
5				
6				
7				
8				
9				
10				
11				
12				
13				
14				
15				

[redacted]

NIMMAN CHIANG MAI

EASTIN

Travelodge NIMMAN

Topic: การตรวจเช็คความถูกต้องของรายงาน Daily Report Utility & Day End

Date: 20/05/2026

Time: 08:15 น. - 08:30 น.

Conduct by: Mr. Piya Lekchup

No.	Code	Name	Position	Signature
1	[redacted]			
2				
3				
4				
5				
6				
7				
8				
9				
10				
11				
12				
13				
14				
15				

[redacted]

NIMMAN CHIANG MAI

EASTIN TAN HOTEL CHIANG MAI

Travelodge NIMMAN

Topic: การประชุมมาตรการเชื้อรวัน ลูกค้าเป็นสมาคมตลาดฯ

Date: 21/05/2026

Time: 08:10 น. - 08:30 น.

Conduct by: Mr. Piya Lekchub

No.	Code	Name	Position	Signature
1	[redacted]			
2				
3				
4				
5				
6				
7				
8				
9				
10				
11				
12				
13				
14				
15				

[redacted]

NIMMAN CHIANG MAI

EASTIN TAW HOTEL CHIANG MAI

Travelodge NIMMAN

Topic: ความรู้เกี่ยวกับชุดเปิด - ปิดวาล์ว (Main) ฝักใช้ของห้องพัก (แต่ละ Floor)

Date: 28/05/2024

Time: 08:15น. - 08:20น.

Conduct by: Mr. Panuwat Makarapong

No.	Code	Name	Position	Signature
1	[redacted]			
2				
3				
4				
5				
6				
7				
8				
9				
10				
11				
12				
13				
14				
15				

[redacted]

NIMMAN CHIANG MAI

EASTIN TAN HOTEL CHIANG MAI

Travelodge NIMMAN

Topic: การดูดตะกอนสระว่ายน้ำและล้างกรองระบบสระว่ายน้ำ

Date: 23/05/2016.

Time: 08:15น. - 08:30น.

Conduct by: Mr. Panwat Makapong

No.	Code	Name	Position	Signature
1	[redacted]			
2				
3				
4				
5				
6				
7				
8				
9				
10				
11				
12				
13				
14				
15				

[redacted]

NIMMAN CHIANG MAI

EASTIN

Travelodge NIMMAN

Topic: การตัวกรอง (Back Wash) ตัวกลาง

Date: 24/05/2026

Time: 08:15น. - 08:30น.

Conduct by: Mr. Piya Lekchub

No.	Code	Name	Position	Signature
1	[redacted]			
2				
3				
4				
5				
6				
7				
8				
9				
10				
11				
12				
13				
14				
15				

[redacted]

NIMMAN CHIANG MAI

EASTIN TAN HOTEL CHIANG MAI

Travelodge NIMMAN

Topic: การใช้งาน Function Multiport Valve กรองน้ำตกและสระว่ายน้ำ

Date: 25/05/2026

Time: 08:15น. - 08:30น.

Conduct by: Mr. Piya Lekchub.

No.	Code	Name	Position	Signature
1	[redacted]			
2				
3				
4				
5				
6				
7				
8				
9				
10				
11				
12				
13				
14				
15				

[redacted]

NIMMAN CHIANG MAI

EASTIN TAM HOTEL

Travelodge NIMMAN

Topic: การเปลี่ยนอุปกรณ์, อะไหล่ชุดเตอร์โทรล ระบบซักโครก Auto

Date: 26/05/2026

Time: 08:15น. - 08:30น.

Conduct by: Mr. Piya Lekchub

No.	Code	Name	Position	Signature
1	[redacted]			
2				
3				
4				
5				
6				
7				
8				
9				
10				
11				
12				
13				
14				
15				

[redacted]

NIMMAN CHIANG MAI

EASTIN

Travelodge NIMMAN

Topic: How to record chiller operation by BAS system.

Date: 23/07/2026.

Time: 08:15น. - 08:30น.

Conduct by: Mr. Piya Lekchub

No.	Code	Name	Position	Signature
1	[redacted]			
2				
3				
4				
5				
6				
7				
8				
9				
10				
11				
12				
13				
14				
15				

[redacted]

NIMMAN CHIANG MAI

EASTIN

Travelodge NIMMAN

Topic: Near Miss (เหตุเกือบคิด) คือ "เหตุการณ์ที่เกือบเกิดอุบัติเหตุ".

Date: 26/08/2016

Time: 08:30น. - 08:45น.

Conduct by: Mr. Watcharaphong Peng.

No.	Code	Name	Position	Signature
1	[redacted]			
2				
3				
4				
5				
6				
7				
8				
9				
10				
11				
12				
13				
14				
15				

Trainer

NIMMAN CHIANG MAI

EASTIN

Travelodge NIMMAN

Topic: LSOP - EN - 012 - Work Order Handling.

Date: 29/08/2026

Time: 08:15น. - 08:30น.

Conduct by: Mr. Piga Lekdh

No.	Code	Name	Position	Signature
1				
2				
3				
4				
5				
6				
7				
8				
9				
10				
11				
12				
13				
14				
15				

NIMMAN CHIANG MAI

EASTIN

Travelodge NIMMAN

Topic: Room Care programme log sheet.

Date: 30/08/2026

Time: 08:15น. - 08:30น.

Conduct by: Mr. Traipob Muenkaew

No.	Code	Name	Position	Signature
1	[redacted]			
2				
3				
4				
5				
6				
7				
8				
9				
10				
11				
12				
13				
14				
15				

[redacted]

NIMMAN CHIANG MAI

EASTIN

Travelodge NIMMAN

Topic: EN-01 Daily Utilities Report

Date: 31/05/2024

Time: 08:15น. - 08:30น.

Conduct by: Mr. Traipob Muenkaew

No.	Code	Name	Position	Signature
1		[redacted]		
2				
3				
4				
5				
6				
7				
8				
9				
10				
11				
12				
13				
14				
15				

[redacted]

ภาคผนวก ค4

เอกสารการตรวจสอบระบบไฟส่องสว่าง

Facilities Management
Technical Data Recording / Engineering Department

Electrical Lighting Inspection

Month : January

Overview Inspection Report

No.	Description	Checklist		
	Building - Landscaping	ปกติ	ไม่ปกติ	หมายเหตุ
1	Landscaping - besideThink Park	/		
2	Landscaping - beside Huay Kaew Road (หลังป้ายไร่ลอยน้ำสิงห์เดิม)	/		
3	Landscaping - beside Thank Park public toilets	/		
4	Garden back of hotel (Garbage rooms)	/		
5	Thank Park public toilets and Garbage rooms	/		
6	Hotel Light Sign	/		
7	Building Cover Light sign	/		
8	Carpark B Floor	/		
9	Carpark G Floor	/		
	Back of House Inspection	ปกติ	ไม่ปกติ	หมายเหตุ
1	Back Office B Floor	/		
2	Back Office 1st Floor	/		
3	Receiving area	/		
4	Main Kitchen	/		
5	Staff Canteen	/		
6	Staff Locker	/		
	1st Floor.	ปกติ	ไม่ปกติ	หมายเหตุ
1	Luggage Room (ห้องเก็บกระเป๋า)	/		
2	Lobby/Font Desk (ล็อบบี้/ให้บริการหน้าเคาน์เตอร์)	/		
3	Business Centre area / T café	/		
4	Lobby Escalator hall (โถงบันไดเลื่อน)	/		
5	Lobby Lounge Bar (พื้นที่ล็อบบี้ลาวน์ บาร์)	/		
6	Toilets Lobby	/		
7	T Station	/		
8	Entrance area, corridor and Waterfall - front of T Station	/		
	2nd Floor.	ปกติ	ไม่ปกติ	หมายเหตุ
1	Meeting rooms	/		
2	Entrance area, corridor and lift area	/		
3	Gym (ฟิตเนสเซ็นเตอร์)	/		
4	Locker and toilets (ห้องล็อกเกอร์และห้องน้ำ)	/		
5	Swimming Pool (สระว่ายน้ำ)	/		
6	Steam and Sauna	/		
	Floor Inspection	ปกติ	ไม่ปกติ	หมายเหตุ
1	3rd Floor Entrance area, corridor and lift area, Fire escape route	/		
2	4th Floor Entrance area, corridor and lift area, Fire escape route	/		
3	5th Floor Entrance area, corridor and lift area, Fire escape route	/		
4	6th Floor Entrance area, corridor and lift area, Fire escape route	/		
5	7th Floor Entrance area, corridor and lift area, Fire escape route	/		
6	8th Floor Entrance area, corridor and lift area, Fire escape route	/		
7	9th Floor Entrance area, corridor and lift area, Fire escape route	/		
	Other Focus EHCM	ปกติ	ไม่ปกติ	หมายเหตุ
1				
2				

[redacted]

Facilities Management
Technical Data Recording / Engineering Department

Electrical Lighting Inspection

Month : February 2026

Overview Inspection Report

No.	Description	Checklist		
	Building - Landscaping	ปกติ	ไม่ปกติ	หมายเหตุ
1	Landscaping - besideThink Park	✓		
2	Landscaping - beside Huay Kaew Road (หลังที่ไร่ระมัดโรงแรมฝั่งถนนห้วยแก้ว)	✓		
3	Landscaping - beside Thank Park public toilets	✓		
4	Garden back of hotel (Garbage rooms)	✓		
5	Thank Park public toilets and Garbage rooms	✓		
6	Hotel Light Sign	✓		
7	Building Cover Light sign	✓		
8	Carpark B Floor	✓		
9	Carpark G Floor	✓		
	Back of House Inspection	ปกติ	ไม่ปกติ	หมายเหตุ
1	Back Office B Floor	✓		
2	Back Office 1st Floor	✓		
3	Receiving area	✓		
4	Main Kitchen	✓		
5	Staff Canteen	✓		
6	Staff Locker	✓		
	1st Floor.	ปกติ	ไม่ปกติ	หมายเหตุ
1	Luggage Room (ห้องเก็บกระเป๋า)	✓		
2	Lobby/Front Desk (ล็อบบี้/โต๊ะหน้าต้อนรับ)	✓		
3	Business Centre area / T café	✓		
4	Lobby Escalator hall (โถงทางไปลงชั้น)	✓		
5	Lobby Lounge Bar (พื้นที่ล็อบบี้เลาจ์ บาร์)	✓		
6	Toilets Lobby	✓		
7	T Staloon	✓		
8	Entrance area, corridor and Wacerfall - front of T Station	✓		
	2nd Floor.	ปกติ	ไม่ปกติ	หมายเหตุ
1	Meeting room	✓		
2	Entrance area, corridor and lift area	✓		
3	Gym (ห้องออกกำลังกาย)	✓		
4	Locker and toilets (ห้องล็อกเกอร์และห้องน้ำ)	✓		
5	Swimming Pool (สระว่ายน้ำ)	✓		
6	Steam and Sauna	✓		
	Floor Inspection	ปกติ	ไม่ปกติ	หมายเหตุ
1	3rd Floor Entrance area, corridor and lift area, Fire escape route	✓		
2	4th Floor Entrance area, corridor and lift area, Fire escape route	✓		
3	5th Floor Entrance area, corridor and lift area, Fire escape route	✓		
4	6th Floor Entrance area, corridor and lift area, Fire escape route	✓		
5	7th Floor Entrance area, corridor and lift area, Fire escape route	✓		
6	8th Floor Entrance area, corridor and lift area, Fire escape route	✓		
7	9th Floor Entrance area, corridor and lift area, Fire escape route	✓		
	Other Focus EHCN	ปกติ	ไม่ปกติ	หมายเหตุ
1				
2				

[redacted]

Facilities Management
Technical Data Recording / Engineering Department

Electrical Lighting Inspection

Month : MARCH 2026

Overview Inspection Report

No.	Description	Checklist		
	Building - Landscaping	**ปกติ**	**ไม่ปกติ**	**หมายเหตุ**
1	Landscaping - besideThink Park	/		
2	Landscaping - beside Huay Kaew Road (ทางเข้าโรงแรมฝั่งห้วยแก้ว)	/		
3	Landscaping - beside Thank Park public toilets	/		
4	Garden back of hotel (Garbage rooms)	/		
5	Thank Park public toilets and Garbage rooms	/		
6	Hotel Light Sign	/		
7	Building Cover Light sign	/		
8	Carpark B Floor	/		
9	Carpark G Floor	/		
	Back of House Inspection	**ปกติ**	**ไม่ปกติ**	**หมายเหตุ**
1	Back Office B Floor	/		
2	Back Office 1st Floor	/		
3	Receiving area	/		
4	Main Kitchen	/		
5	Staff Canteen	/		
6	Staff Locker	/		
	1st Floor.	**ปกติ**	**ไม่ปกติ**	**หมายเหตุ**
1	Luggage Room (ห้องเก็บกระเป๋า)	/		
2	Lobby/Font Desk (ล็อบบี้/โต๊ะพนักงานต้อนรับ)	/		
3	Business Centre area / T café	/		
4	Lobby Escalator hall (โถงบันไดเลื่อน)	/		
5	Lobby Lounge Bar (ที่นั่งพักผ่อนบี้เสาร์ วาร์)	/		
6	Toilets Lobby	/		
7	T Staioon	/		
8	Entrance area, corridor and Waterfall - front of T Station	/		
	2nd Floor.	**ปกติ**	**ไม่ปกติ**	**หมายเหตุ**
1	Meeting room	/		
2	Entrance area, corridor and lift area	/		
3	Gym (ห้องออกกำลังกาย)	/		
4	Locker and toilets (ห้องล็อคเกอร์และห้องน้ำ)	/		
5	Swimming Pool (สระว่ายน้ำ)	/		
6	Steam and Sauna	/		
	Floor Inspection	**ปกติ**	**ไม่ปกติ**	**หมายเหตุ**
1	3rd Floor Entrance area, corridor and lift area, Fire escape route	/		
2	4th Floor Entrance area, corridor and lift area, Fire escape route	/		
3	5th Floor Entrance area, corridor and lift area, Fire escape route	/		
4	6th Floor Entrance area, corridor and lift area, Fire escape route	/		
5	7th Floor Entrance area, corridor and lift area, Fire escape route	/		
6	8th Floor Entrance area, corridor and lift area, Fire escape route	/		
7	9th Floor Entrance area, corridor and lift area, Fire escape route	/		
	Other Focus EHCM	**ปกติ**	**ไม่ปกติ**	**หมายเหตุ**
1				
2				

[redacted]

Facilities Management
Technical Data Recording / Engineering Department

Electrical Lighting Inspection

Month : April 2026

Overview Inspection Report

no.	Description	Checklist		
	Building - Landscaping	ปกติ	ไม่ปกติ	หมายเหตุ
1	Landscaping - besideThink Park	✓		
2	Landscaping - beside Huay Kaew Road (หลายที่ไร้ผนังเรืองไฟหน้า)	✓		
3	Landscaping - beside Thank Park public toilets	✓		
4	Garden back of hotel (Garbage rooms)	✓		
5	Thank Park public toilets and Garbage rooms	✓		
6	Hotel Light Sign	✓		
7	Building Cover Light sign	✓		
8	Carpark B Floor	✓		
9	Carpark G Floor	✓		
	Back of House Inspection	ปกติ	ไม่ปกติ	หมายเหตุ
1	Back Office B Floor	✓		
2	Back Office 1st Floor	✓		
3	Receiving area	✓		
4	Main Kitchen	✓		
5	Staff Canteen	✓		
6	Staff Locker	✓		
	1st Floor.	ปกติ	ไม่ปกติ	หมายเหตุ
1	Luggage Room (ห้องเก็บกระเป๋า)	✓		
2	Lobby/Font Desk (เคาน์เตอร์/โต๊ะพนักงานต้อนรับ)	✓		
3	Business Centre area / T café	✓		
4	Lobby Escalator hall (โถงบันไดเลื่อน)	✓		
5	Lobby Lounge Bar (พื้นที่นั่งเล่นบาร์ บาร์)	✓		
6	Toilets Lobby	✓		
7	T Staioon	✓		
8	Entrance area, corridor and Waterfall - front of T Station	✓		
	2nd Floor.	ปกติ	ไม่ปกติ	หมายเหตุ
1	Meeting room	✓		
2	Entrance area, corridor and lift area	✓		
3	Gym (ห้องออกกำลังกาย)	✓		
4	Locker and toilets (ห้องล็อคเกอร์และห้องน้ำ)	✓		
5	Swimming Pool (สระว่ายน้ำ)	✓		
6	Steam and Sauna	✓		
	Floor Inspection	ปกติ	ไม่ปกติ	หมายเหตุ
1	3rd Floor Entrance area, corridor and lift area, Fire escape route	✓		
2	4th Floor Entrance area, corridor and lift area, Fire escape route	✓		
3	5th Floor Entrance area, corridor and lift area, Fire escape route	✓		
4	6th Floor Entrance area, corridor and lift area, Fire escape route	✓		
5	7th Floor Entrance area, corridor and lift area, Fire escape route	✓		
6	8th Floor Entrance area, corridor and lift area, Fire escape route	✓		
7	9th Floor Entrance area, corridor and lift area, Fire escape route	✓		
	Other Focus EHCN	ปกติ	ไม่ปกติ	หมายเหตุ
1				
2				

[redacted]

Facilities Management
Technical Data Recoding / Engineering Department

Electrical Lighting Inspection

Month : MAY 2026

Overview Inspection Report

No.	Description	Checklist		
	Building - Landscaping	ปกติ	ไม่ปกติ	หมายเหตุ
1	Landscaping - besideThink Park	✓		
2	Landscaping - beside Huay Kaew Road (หาดเชิงโรงแรมตึงทำแนกำ)	✓		
3	Landscaping - beside Thank Park public toilets	✓		
4	Garden back of hotel (Garbage rooms)	✓		
5	Thank Park public toilets and Garbage rooms	✓		
6	Hotel Light Sign	✓		
7	Building Cover Light sign	✓		
8	Carpark B Floor	✓		
9	Carpark G Floor	✓		
	Back of House Inspection	ปกติ	ไม่ปกติ	หมายเหตุ
1	Back Office B Floor	✓		
2	Back Office 1st Floor	✓		
3	Receiving area	✓		
4	Main Kitchen	✓		
5	Staff Canteen	✓		
6	Staff Locker	✓		
	1st Floor.	ปกติ	ไม่ปกติ	หมายเหตุ
1	Luggage Room (เปลงเก็บกระเป๋า)	✓		
2	Lobby/Font Desk (ล็อบบี้/โต๊ะหนักงานต้อนรับ)	✓		
3	Business Centre area / T café	✓		
4	Lobby Escalator hall (โถงบันไดเลื่อน)	✓		
5	Lobby Lounge Bar (พื้นที่ล็อบบี้เลาจ์ บาร์)	✓		
6	Toilets Lobby	✓		
7	T Staloon	✓		
8	Entrance area, corridor and Waterfall - front of T Station	✓		
	2nd Floor.	ปกติ	ไม่ปกติ	หมายเหตุ
1	Meeting room	✓		
2	Entrance area, corridor and lift area	✓		
3	Gym (ปลองออกกำลังกาย)	✓		
4	Locker and toilets (ปลองล็อกเกอร์และห้องน้ำ)	✓		
5	Swimming Pool (สระว่ายน้ำ)	✓		
6	Steam and Sauna	✓		
	Floor Inspection	ปกติ	ไม่ปกติ	หมายเหตุ
1	3rd Floor Entrance area, corridor and lift area, Fire escape route	✓		
2	4th Floor Entrance area, corridor and lift area, Fire escape route	✓		
3	5th Floor Entrance area, corridor and lift area, Fire escape route	✓		
4	6th Floor Entrance area, corridor and lift area, Fire escape route	✓		
5	7th Floor Entrance area, corridor and lift area, Fire escape route	✓		
6	8th Floor Entrance area, corridor and lift area, Fire escape route	✓		
7	9th Floor Entrance area, corridor and lift area, Fire escape route	✓		
	Other Focus EHCM	ปกติ	ไม่ปกติ	หมายเหตุ
1				
2				

[redacted]

Facilities Management
Technical Data Recording / Engineering Department

Electrical Lighting Inspection

Month : June 2026

Overview Inspection Report

No.	Description	Checklist		
	Building - Landscaping	ปกติ	ไม่ปกติ	หมายเหตุ
1	Landscaping - besideThink Park	/		
2	Landscaping - beside Huay Kaew Road (ทางเข้าโรงแรมฝั่งห้วยแก้ว)	/		
3	Landscaping - beside Thank Park public toilets	/		
4	Garden back of hotel (Garbage rooms)	/		
5	Thank Park public toilets and Garbage rooms	/		
6	Hotel Light Sign	/		
7	Building Cover Light sign	/		
8	Carpark B Floor	/		
9	Carpark G Floor	/		
	Back of House Inspection	ปกติ	ไม่ปกติ	หมายเหตุ
1	Back Office B Floor	/		
2	Back Office 1st Floor	/		
3	Receiving area	/		
4	Main Kitchen	/		
5	Staff Canteen	/		
6	Staff Locker	/		
	1st Floor.	ปกติ	ไม่ปกติ	หมายเหตุ
1	Luggage Room (ห้องเก็บกระเป๋า)	/		
2	Lobby/Font Desk (ล็อบบี้/โต๊ะหน้าเคาน์เตอร์รับ)	/		
3	Business Centre area / T café	/		
4	Lobby Escalator hall (โถงบันไดเลื่อน)	/		
5	Lobby Lounge Bar (พื้นที่ล็อบบี้เลาจ์ บาร์)	/		
6	Toilets Lobby	/		
7	T Station	/		
8	Entrance area, corridor and Waterfall - front of T Station	/		
	2nd Floor.	ปกติ	ไม่ปกติ	หมายเหตุ
1	Meeting room	/		
2	Entrance area, corridor and lift area	/		
3	Gym (ห้องออกกำลังกาย)	/		
4	Locker and toilets (ห้องล็อคเกอร์และห้องน้ำ)	/		
5	Swimming Pool (สระว่ายน้ำ)	/		
6	Steam and Sauna	/		
	Floor Inspection	ปกติ	ไม่ปกติ	หมายเหตุ
1	3rd Floor Entrance area, corridor and lift area, Fire escape route	/		
2	4th Floor Entrance area, corridor and lift area, Fire escape route	/		
3	5th Floor Entrance area, corridor and lift area, Fire escape route	/		
4	6th Floor Entrance area, corridor and lift area, Fire escape route	/		
5	7th Floor Entrance area, corridor and lift area, Fire escape route	/		
6	8th Floor Entrance area, corridor and lift area, Fire escape route	/		
7	9th Floor Entrance area, corridor and lift area, Fire escape route	/		
	Other Focus EHCM	ปกติ	ไม่ปกติ	หมายเหตุ
1				
2				

[redacted]G(Engineering)

ภาคผนวก ค5

เอกสารการสอบระบบไฟฉุกเฉิน

Facilities Management
Technical Data Recording/ Engineering Department

Emergency Lighting Inspection

Month: January 2026

Overview Inspection Report

No.	Description		Checklist		
	Building	จำนวนเครื่อง	ปกติ/เครื่อง	ไม่ปกติ/เครื่อง	หมายเหตุ
1	Engineer Department	1		✓	* ตัวแบตเตอรี่ชำรุดต้องเปลี่ยนใหม่ 6 ก้อน
2	Housekeeping Department	1	✓		
3	Front of Housekeeping Department	1	✓		
4	Finanance & Accounting room	1	✓		
5	Human Resources Department	1	✓		
6	Staff Canteee	1	✓		
7	Fire pump room	1	✓		
8	Uniform room	1	✓		
9	ชุดพนักงาน Staff Uniform (ฝ่ายหญิง)	1	✓		
10	Carpark1 B5	1	✓		
11	Carpark2 ฝั่งถนนมิ่งเมือง T-Station	1	✓		
12	Carpark3 B6-G8 (ฝั่งเซ็นทรัลพลาซา 3 ชั้น)	1	✓		
13	Fire Exit บันไดหนีไฟ(ฝั่งPool) Floor.B - Floor.G	1	✓		
14	Fire Exit บันไดหนีไฟ(ฝั่งKitchen) Floor.B - Floor.G	1	✓		
	Gd Floor.	จำนวนเครื่อง	ปกติ/เครื่อง	ไม่ปกติ/เครื่อง	หมายเหตุ
15	Opposite to the Security Department / CCTV ROOM	1	✓		
16	Beside the luggat room	1	✓		
17	Car park1 G7	1	✓		
18	Fire Exit บันไดหนีไฟ(ฝั่งPool) Floor.G - Floor.1	1	✓		
19	Fire Exit บันไดหนีไฟ(ฝั่งKitchen) Floor.G - Floor.1	1	✓		
	1st Floor.	จำนวนเครื่อง	ปกติ/เครื่อง	ไม่ปกติ/เครื่อง	หมายเหตุ
20	Entrance to the Reception office	1	✓		
21	Server room	1	✓		
22	Reservation Office	1	✓		
23	Reception Office	1	✓		
24	Fire Exit บันไดหนีไฟ(ฝั่งPool) Floor.1 - Floor.2	1	✓		
25	Fire Exit บันไดหนีไฟ(ฝั่งKitchen) Floor.1 - Floor.2	1	✓		
	2nd Floor.	จำนวนเครื่อง	ปกติ/เครื่อง	ไม่ปกติ/เครื่อง	หมายเหตุ
26	MDB room	1	✓		
27	Generator room	1	✓		
28	Fire Exit บันไดหนีไฟ(ฝั่งPool) Floor.2 - Floor.3	1	✓		
29	Fire Exit บันไดหนีไฟ(ฝั่งKitchen) Floor.2 - Floor.3	1	✓		
	Floor Inspection	จำนวนเครื่อง	ปกติ/เครื่อง	ไม่ปกติ/เครื่อง	หมายเหตุ
30	3rd Floor Fire Exit บันไดหนีไฟ(ฝั่งPool) Floor.3 - Floor.4	1	✓		
31	3th Floor Fire Exit บันไดหนีไฟ(ฝั่งKitchen) Floor.3 - Floor.4	1	✓		
32	4nd Floor Fire Exit บันไดหนีไฟ(ฝั่งPool) Floor.4 - Floor.5	1	✓		
33	4th Floor Fire Exit บันไดหนีไฟ(ฝั่งKitchen) Floor.4 - Floor.5	1	✓		
34	5nd Floor Fire Exit บันไดหนีไฟ(ฝั่งPool) Floor.5 - Floor.6	1	✓		
35	5th Floor Fire Exit บันไดหนีไฟ(ฝั่งKitchen) Floor.5 - Floor.6	1	✓		
36	6nd Floor Fire Exit บันไดหนีไฟ(ฝั่งPool) Floor.6 - Floor.7	1	✓		
37	6th Floor Fire Exit บันไดหนีไฟ(ฝั่งKitchen) Floor.6 - Floor.7	1	✓		
38	7nd Floor Fire Exit บันไดหนีไฟ(ฝั่งPool) Floor.7 - Floor.8	1	✓		
39	7th Floor Fire Exit บันไดหนีไฟ(ฝั่งKitchen) Floor.7 - Floor.8	1	✓		
40	8nd Floor Fire Exit บันไดหนีไฟ(ฝั่งPool) Floor.8 - Floor.9	1	✓		
41	8th Floor Fire Exit บันไดหนีไฟ(ฝั่งKitchen) Floor.8 - Floor.9	1	✓		
42	9nd Floor Fire Exit บันไดหนีไฟ(ฝั่งPool) Floor.9 - Floor.10 (Roof top)	1	✓		
43	9th Floor Fire Exit บันไดหนีไฟ(ฝั่งKitchen) Floor.9 - Floor.10 (Roof top)	1	✓		
	Roof top Floor Inspection	จำนวนเครื่อง	ปกติ/เครื่อง	ไม่ปกติ/เครื่อง	หมายเหตุ
44	Chiller room (Front)	1	✓		
45	Chiller room (Back)	1	✓		
46	Elevator room	1	✓		
47	MATV room	1	✓		
	Other Focus EHGR	จำนวนเครื่อง	ปกติ/เครื่อง	ไม่ปกติ/เครื่อง	หมายเหตุ
48	Electric Room Floor.G (ห้องเครื่องไฟฟ้าชั้นG)	1		✓	Central battery CU26-12 Max Bright * เปลี่ยนแล้ว
49	Electric Room Floor.1 (ห้องเครื่องไฟฟ้าชั้น1)	1	✓		Central battery CU26-12 Max Bright
50	Electric Room Floor.2 (MDB ROOM)	1	✓		Central battery CU26-12 Max Bright
51	Electric Room Floor.3 (Electric Room)	1	✓		Central battery CU26-12 Max Bright
52	Electric Room Floor.4 (Electric Room)	1	✓		Central battery CU26-12 Max Bright
53	Electric Room Floor.5 (Electric Room)	1	✓		Central battery CU26-12 Max Bright
54	Electric Room Floor.6 (Electric Room)	1	✓		Central battery CU26-12 Max Bright
55	Electric Room Floor.7 (Electric Room)	1	✓		Central battery CU26-12 Max Bright
56	Electric Room Floor.8 (Electric Room)	1	✓		Central battery CU26-12 Max Bright
57	Electric Room Floor.9 (Electric Room)	1	✓		Central battery CU26-12 Max Bright

REMARK : รวมทั้งหมด 57 เครื่อง ปกติ 56 เครื่อง *ชำรุด 1 เครื่อง

Inspection by 1.

[redacted]

Facilities Management
Technical Data Recording / Engineering Department

Emergency Lighting Inspection

Month : February 2026

Overview Inspection Report

No.	Description		Checklist		
	Building	จำนวนไฟที่ต้อง	ปกติ/ไฟที่ต้อง	ไม่ปกติ/ไฟที่ต้อง	หมายเหตุ
1	Engineer Department	1	✓		
2	Housekeeping Department	1	✓		
3	Front of Housekeeping Department	1	✓		
4	Finance & Accounting room	1	✓		
5	Human Resources Department	1	✓		
6	Staff Canteen	1	✓		
7	Fire pump room	1	✓		
8	Uniform room	1	✓		
9	ชุดพักแรม Staff Uniform (ฝั่งหลัก)	1	✓		
10	Carpark1 B5	1	✓		
11	Carpark2 ชั้นลานจอดรถใต้ดิน T-Station	1	✓		
12	Carpark3 B6-B8 (ด้านหลังอาคาร 3 ชั้น)	1	✓		
13	Fire Exit บันไดหนีไฟ(ฝั่งPool) Floor.B - Floor.G	1	✓		
14	Fire Exit บันไดหนีไฟ(ฝั่งKitchen) Floor.B - Floor.G	1	✓		
	Gf Floor.	จำนวนไฟที่ต้อง	ปกติ/ไฟที่ต้อง	ไม่ปกติ/ไฟที่ต้อง	หมายเหตุ
15	Opposite to the Security Department / CCTV ROOM.	1	✓		
16	Beside the luggat room	1	✓		
17	Car park1 G7	1	✓		
18	Fire Exit บันไดหนีไฟ(ฝั่งPool) Floor.G - Floor.1	1	✓		
19	Fire Exit บันไดหนีไฟ(ฝั่งKitchen) Floor.G - Floor.1	1	✓		
	1st Floor.	จำนวนไฟที่ต้อง	ปกติ/ไฟที่ต้อง	ไม่ปกติ/ไฟที่ต้อง	หมายเหตุ
20	Entrance to the Reception office	1	✓		
21	Server room	1	✓		
22	Reservation Office	1	✓		
23	Reception Office	1	✓		
24	Fire Exit บันไดหนีไฟ(ฝั่งPool) Floor.1 - Floor.2	1	✓		
25	Fire Exit บันไดหนีไฟ(ฝั่งKitchen) Floor.1 - Floor.2	1	✓		
	2nd Floor.	จำนวนไฟที่ต้อง	ปกติ/ไฟที่ต้อง	ไม่ปกติ/ไฟที่ต้อง	หมายเหตุ
26	MDB room	1	✓		
27	Generater room	1	✓		
28	Fire Exit บันไดหนีไฟ(ฝั่งPool) Floor.2 - Floor.3	1	✓		
29	Fire Exit บันไดหนีไฟ(ฝั่งKitchen) Floor.2 - Floor.3	1	✓		
	Floor Inspection	จำนวนไฟที่ต้อง	ปกติ/ไฟที่ต้อง	ไม่ปกติ/ไฟที่ต้อง	หมายเหตุ
30	3rd Floor Fire Exit บันไดหนีไฟ(ฝั่งPool) Floor.3 - Floor.4	1	✓		
31	3th Floor Fire Exit บันไดหนีไฟ(ฝั่งKitchen) Floor.3 - Floor.4	1	✓		
32	4nd Floor Fire Exit บันไดหนีไฟ(ฝั่งPool) Floor.4 - Floor.5	1	✓		
33	4th Floor Fire Exit บันไดหนีไฟ(ฝั่งKitchen) Floor.4 - Floor.5	1	✓		
34	5nd Floor Fire Exit บันไดหนีไฟ(ฝั่งPool) Floor.5 - Floor.6	1	✓		
35	5th Floor Fire Exit บันไดหนีไฟ(ฝั่งKitchen) Floor.5 - Floor.6	1	✓		
36	6nd Floor Fire Exit บันไดหนีไฟ(ฝั่งPool) Floor.6 - Floor.7	1	✓		
37	6th Floor Fire Exit บันไดหนีไฟ(ฝั่งKitchen) Floor.6 - Floor.7	1	✓		
38	7nd Floor Fire Exit บันไดหนีไฟ(ฝั่งPool) Floor.7 - Floor.8	1	✓		
39	7th Floor Fire Exit บันไดหนีไฟ(ฝั่งKitchen) Floor.7 - Floor.8	1	✓		
40	8nd Floor Fire Exit บันไดหนีไฟ(ฝั่งPool) Floor.8 - Floor.9	1	✓		
41	8th Floor Fire Exit บันไดหนีไฟ(ฝั่งKitchen) Floor.8 - Floor.9	1	✓		
42	9nd Floor Fire Exit บันไดหนีไฟ(ฝั่งPool) Floor.9 - Floor.10 (Roof top)	1	✓		
43	9th Floor Fire Exit บันไดหนีไฟ(ฝั่งKitchen) Floor.9 - Floor.10 (Roof top)	1	✓		
	Roof top Floor Inspection	จำนวนไฟที่ต้อง	ปกติ/ไฟที่ต้อง	ไม่ปกติ/ไฟที่ต้อง	หมายเหตุ
44	Chiller room (Front)	1	✓		
45	Chiller room (Back)	1	✓		
46	Elevator room	1	✓		
47	MATV room	1	✓		
	Other Room EHCM	จำนวนไฟที่ต้อง	ปกติ/ไฟที่ต้อง	ไม่ปกติ/ไฟที่ต้อง	หมายเหตุ
48	Electric Room Floor.G (ห้องเครื่องไฟฟ้าชั้นล่าง)	1		✓	Central battery CU26-12 Max Bright ไฟไม่ติดขึ้นมา
49	Electric Room Floor.1 (ห้องเครื่องไฟฟ้าชั้นล่าง)	1	✓		Central battery CU26-12 Max Bright
50	Electric Room Floor.2 (MDB ROOM)	1	✓		Central battery CU26-12 Max Bright
51	Electric Room Floor.3 (Electric Room)	1	✓		Central battery CU26-12 Max Bright
52	Electric Room Floor.4 (Electric Room)	1	✓		Central battery CU26-12 Max Bright
53	Electric Room Floor.5 (Electric Room)	1	✓		Central battery CU26-12 Max Bright
54	Electric Room Floor.6 (Electric Room)	1	✓		Central battery CU26-12 Max Bright
55	Electric Room Floor.7 (Electric Room)	1	✓		Central battery CU26-12 Max Bright
56	Electric Room Floor.8 (Electric Room)	1	✓		Central battery CU26-12 Max Bright
57	Electric Room Floor.9 (Electric Room)	1	✓		Central battery CU26-12 Max Bright

REMARK : รวมทั้งหมด 57 เครื่อง ปกติ 56 เครื่อง ไม่ปกติ 1 เครื่อง

Inspection by 1.

Verify by Chief EHCM/Asst. Chief EHCM(Engineering)

[redacted]

Building Management
Technical Data Recording / Engineering Department

Emergency Lighting Inspection

Month: March 2026

Overview Inspection Report

No.	Description		Checklist		
	Building	จำนวน/เครื่อง	ปกติ/เครื่อง	ไม่ปกติ/เครื่อง	หมายเหตุ
1	Engineer Department	1	✓		
2	Housekeeping Department	1	✓		
3	Front of Housekeeping Department	1	✓		
4	Florence 6, Accounting room	1	✓		
5	Human Resources Department	1	✓		
6	Staff Canteen	1	✓		
7	Fire pump room	1	✓		
8	Uniform room	1	✓		
9	ชุดฟิตเนส Staff Uniform (ฝั่งชาย)	1	✓		
10	Carpark1 B5	1	✓		
11	Carpark3 บริเวณป้ายหน้า T-Station	1	✓		
12	Carpark3 B6-B8 (ห้องอัดอัตโนมัติ 3 ชั้น)	1	✓		
13	Fire Exit บันไดหนีไฟ(ฝั่งPool) Floor.8 - Floor.G	1	✓		
14	Fire Exit บันไดหนีไฟ(ฝั่งKitchen) Floor.8 - Floor.G	1	✓		
	Gst Floor.	จำนวน/เครื่อง	ปกติ/เครื่อง	ไม่ปกติ/เครื่อง	หมายเหตุ
15	Opposite to the Security Department / CCTV ROOM	1	✓		
16	Beside the luggat room	1	✓		
17	Car parkt G7	1	✓		
18	Fire Exit บันไดหนีไฟ(ฝั่งPool) Floor.G - Floor.1	1	✓		
19	Fire Exit บันไดหนีไฟ(ฝั่งKitchen) Floor.G - Floor.1	1	✓		
	1st Floor.	จำนวน/เครื่อง	ปกติ/เครื่อง	ไม่ปกติ/เครื่อง	หมายเหตุ
20	Entrance to the Reception office	1	✓		
21	Server room	1	✓		
22	Reservation Office	1	✓		
23	Reception Office	1	✓		
24	Fire Exit บันไดหนีไฟ(ฝั่งPool) Floor.1 - Floor.2	1	✓		
25	Fire Exit บันไดหนีไฟ(ฝั่งKitchen) Floor.1 - Floor.2	1	✓		
	2nd Floor.	จำนวน/เครื่อง	ปกติ/เครื่อง	ไม่ปกติ/เครื่อง	หมายเหตุ
26	MDB room	1	✓		
27	Geminator room	1	✓		
28	Fire Exit บันไดหนีไฟ(ฝั่งPool) Floor.2 - Floor.3	1	✓		
29	Fire Exit บันไดหนีไฟ(ฝั่งKitchen) Floor.2 - Floor.3	1	✓		
	Floor Inspection	จำนวน/เครื่อง	ปกติ/เครื่อง	ไม่ปกติ/เครื่อง	หมายเหตุ
30	3rd Floor Fire Exit บันไดหนีไฟ(ฝั่งPool) Floor.3 - Floor.4	1	✓		
31	3th Floor Fire Exit บันไดหนีไฟ(ฝั่งKitchen) Floor.3 - Floor.4	1	✓		
32	4rd Floor Fire Exit บันไดหนีไฟ(ฝั่งPool) Floor.4 - Floor.5	1	✓		
33	4th Floor Fire Exit บันไดหนีไฟ(ฝั่งKitchen) Floor.4 - Floor.5	1	✓		
34	5rd Floor Fire Exit บันไดหนีไฟ(ฝั่งPool) Floor.5 - Floor.6	1	✓		
35	5th Floor Fire Exit บันไดหนีไฟ(ฝั่งKitchen) Floor.5 - Floor.6	1	✓		
36	6rd Floor Fire Exit บันไดหนีไฟ(ฝั่งPool) Floor.6 - Floor.7	1	✓		
37	6th Floor Fire Exit บันไดหนีไฟ(ฝั่งKitchen) Floor.6 - Floor.7	1	✓		
38	7rd Floor Fire Exit บันไดหนีไฟ(ฝั่งPool) Floor.7 - Floor.8	1	✓		
39	7th Floor Fire Exit บันไดหนีไฟ(ฝั่งKitchen) Floor.7 - Floor.8	1	✓		
40	8rd Floor Fire Exit บันไดหนีไฟ(ฝั่งPool) Floor.8 - Floor.9	1	✓		
41	8th Floor Fire Exit บันไดหนีไฟ(ฝั่งKitchen) Floor.8 - Floor.9	1	✓		
42	9rd Floor Fire Exit บันไดหนีไฟ(ฝั่งPool) Floor.9 - Floor.10 (Roof top)	1	✓		
43	9th Floor Fire Exit บันไดหนีไฟ(ฝั่งKitchen) Floor.9 - Floor.10 (Roof top)	1	✓		
	Roof top Floor Inspection	จำนวน/เครื่อง	ปกติ/เครื่อง	ไม่ปกติ/เครื่อง	หมายเหตุ
44	Chiller room (Front)	1	✓		
45	Chiller room (Back)	1	✓		
46	Elevator room	1	✓		
47	MATV room	1	✓		
	Other Focus EHCH	จำนวน/เครื่อง	ปกติ/เครื่อง	ไม่ปกติ/เครื่อง	หมายเหตุ
48	Electric Room Floor.G (ห้องเครื่องไฟฟ้าชั้นG)	1		✓	Central battery CU26-12 Max Bright ชำรุดเปลี่ยนใหม่
49	Electric Room Floor.1 (ห้องเครื่องไฟฟ้าชั้น1)	1	✓		Central battery CU26-12 Max Bright
50	Electric Room Floor.2 (MDB ROOM)	1	✓		Central battery CU26-12 Max Bright
51	Electric Room Floor.3 (Electric Room)	1	✓		Central battery CU26-12 Max Bright
52	Electric Room Floor.4 (Electric Room)	1	✓		Central battery CU26-12 Max Bright
53	Electric Room Floor.5 (Electric Room)	1	✓		Central battery CU26-12 Max Bright
54	Electric Room Floor.6 (Electric Room)	1	✓		Central battery CU26-12 Max Bright
55	Electric Room Floor.7 (Electric Room)	1	✓		Central battery CU26-12 Max Bright
56	Electric Room Floor.8 (Electric Room)	1	✓		Central battery CU26-12 Max Bright
57	Electric Room Floor.9 (Electric Room)	1	✓		Central battery CU26-12 Max Bright

REMARK : รวมทั้งหมด 57 เครื่อง ปกติ 56 เครื่อง ชำรุด 1 เครื่อง

Inspection by 1.

Verify by Chief EHCH / Chief EHCH Engineer

[redacted]

Facilities Management
Technical Data Recording/ Engineering Department

Emergency Lighting Inspection

Month : April 2026

Overview inspection report

No.	Description		Checklist		
	Building	จำนวน/เครื่อง	ปกติ/เครื่อง	ไม่ปกติ/เครื่อง	หมายเหตุ
1	Engineer Department	1	✓		
2	Housekeeping Department	1	✓		
3	Front of Housekeeping Department	1	✓		
4	Flarance & Accounting room	1	✓		
5	Human Resources Department	1	✓		
6	Staff Canteen	1	✓		
7	Fire pump room	1	✓		
8	Uniform room	1	✓		
9	ชุดพนักงาน Staff Uniform (อังกฤษ)	1	✓		
10	Carpark1 B5	1	✓		
11	Carpark1 ประตูไปยังสถานี T-Station	1	✓		
12	Carpark1 B6-B8 (ช่วงที่ไม่มีอาคาร 3 ชั้น)	1	✓		
13	Fire Exit บันไดหนีไฟ(ฝั่งPool) Floor.B - Floor.G	1	✓		
14	Fire Exit บันไดหนีไฟ(ฝั่งKitchen) Floor.B - Floor.G	1	✓		
	Gd Floor.	จำนวน/เครื่อง	ปกติ/เครื่อง	ไม่ปกติ/เครื่อง	หมายเหตุ
15	Opposite to the Security Department / CCTV ROOM	1	✓		
16	Beside the luggat room	1	✓		
17	Car parkt G7	1	✓		
18	Fire Exit บันไดหนีไฟ(ฝั่งPool) Floor.G - Floor.1	1	✓		
19	Fire Exit บันไดหนีไฟ(ฝั่งKitchen) Floor.G - Floor.1	1	✓		
	1st Floor.	จำนวน/เครื่อง	ปกติ/เครื่อง	ไม่ปกติ/เครื่อง	หมายเหตุ
20	Entrance to the Reception office	1	✓		
21	Server room	1		✓	* เครื่องสำรองไฟฟ้าดับ ไม่ทำงาน ต้องเปลี่ยนใหม่
22	Reservation Office	1	✓		
23	Reception Office	1	✓		
24	Fire Exit บันไดหนีไฟ(ฝั่งPool) Floor.1 - Floor.2	1	✓		
25	Fire Exit บันไดหนีไฟ(ฝั่งKitchen) Floor.1 - Floor.2	1	✓		
	2nd Floor.	จำนวน/เครื่อง	ปกติ/เครื่อง	ไม่ปกติ/เครื่อง	หมายเหตุ
26	MDB room	1	✓		
27	Generator room	1	✓		
28	Fire Exit บันไดหนีไฟ(ฝั่งPool) Floor.2 - Floor.3	1	✓		
29	Fire Exit บันไดหนีไฟ(ฝั่งKitchen) Floor.2 - Floor.3	1	✓		
	Floor Inspection	จำนวน/เครื่อง	ปกติ/เครื่อง	ไม่ปกติ/เครื่อง	หมายเหตุ
30	3rd Floor Fire Exit บันไดหนีไฟ(ฝั่งPool) Floor.3 - Floor.4	1	✓		
31	3th Floor Fire Exit บันไดหนีไฟ(ฝั่งKitchen) Floor.3 - Floor.4	1	✓		
32	4nd Floor Fire Exit บันไดหนีไฟ(ฝั่งPool) Floor.4 - Floor.5	1	✓		
33	4th Floor Fire Exit บันไดหนีไฟ(ฝั่งKitchen) Floor.4 - Floor.5	1	✓		
34	5nd Floor Fire Exit บันไดหนีไฟ(ฝั่งPool) Floor.5 - Floor.6	1	✓		
35	5th Floor Fire Exit บันไดหนีไฟ(ฝั่งKitchen) Floor.5 - Floor.6	1	✓		
36	6nd Floor Fire Exit บันไดหนีไฟ(ฝั่งPool) Floor.6 - Floor.7	1	✓		
37	6th Floor Fire Exit บันไดหนีไฟ(ฝั่งKitchen) Floor.6 - Floor.7	1	✓		
38	7nd Floor Fire Exit บันไดหนีไฟ(ฝั่งPool) Floor.7 - Floor.8	1	✓		
39	7th Floor Fire Exit บันไดหนีไฟ(ฝั่งKitchen) Floor.7 - Floor.8	1	✓		
40	8nd Floor Fire Exit บันไดหนีไฟ(ฝั่งPool) Floor.8 - Floor.9	1	✓		
41	8th Floor Fire Exit บันไดหนีไฟ(ฝั่งKitchen) Floor.8 - Floor.9	1	✓		
42	9nd Floor Fire Exit บันไดหนีไฟ(ฝั่งPool) Floor.9 - Floor.10 (Roof top)	1	✓		
43	9th Floor Fire Exit บันไดหนีไฟ(ฝั่งKitchen) Floor.9 - Floor.10 (Roof top)	1	✓		
	Roof top Floor Inspection	จำนวน/เครื่อง	ปกติ/เครื่อง	ไม่ปกติ/เครื่อง	หมายเหตุ
44	Chiller room (Front)	1	✓		
45	Chiller room (Back)	1	✓		
46	Elevator room	1	✓		
47	MATV room	1	✓		
	Other Focus EHSM	จำนวน/เครื่อง	ปกติ/เครื่อง	ไม่ปกติ/เครื่อง	หมายเหตุ
48	Electric Room Floor.G (ห้องเครื่องไฟฟ้าชั้นล่าง)	1		✓	Central battery CU26-12 Max Bright * เครื่องดับ
49	Electric Room Floor.1 (ห้องเครื่องไฟฟ้าชั้นลอย)	1	✓		Central battery CU26-12 Max Bright
50	Electric Room Floor.2 (MDB ROOM)	1	✓		Central battery CU26-12 Max Bright
51	Electric Room Floor.3 (Electric Room)	1	✓		Central battery CU26-12 Max Bright
52	Electric Room Floor.4 (Electric Room)	1	✓		Central battery CU26-12 Max Bright
53	Electric Room Floor.5 (Electric Room)	1	✓		Central battery CU26-12 Max Bright
54	Electric Room Floor.6 (Electric Room)	1	✓		Central battery CU26-12 Max Bright
55	Electric Room Floor.7 (Electric Room)	1	✓		Central battery CU26-12 Max Bright
56	Electric Room Floor.8 (Electric Room)	1	✓		Central battery CU26-12 Max Bright
57	Electric Room Floor.9 (Electric Room)	1	✓		Central battery CU26-12 Max Bright

REMARK : จากทั้งหมด 57 เครื่อง มีทั้งหมด 56 เครื่อง ไม่ปกติ 1 เครื่อง

Inspection by :

Verify by Chief Engineer / Chief Civil Engineer

[redacted]

Facilities Management
Technical Data Recording / Engineering Department

Emergency Lighting Inspection

Month : May 2026

Overview Inspection Report

No.	Description		Checklist		
	Building	จำนวนโคมไฟ	ปกติ/โคมไฟ	ไม่ปกติ/โคมไฟ	หมายเหตุ
1	Engineer Department	1	✓		
2	Housekeeping Department	1	✓		
3	Front of Housekeeping Department	1	✓		
4	Finance & Accounting room	1	✓		
5	Human Resources Department	1	✓		
6	Staff Canteen	1	✓		
7	Fire pump room	1	✓		
8	Uniform room	1	✓		
9	ชุดพักแรม Staff Uniforms (ฝั่งหลัง)	1	✓		
10	Carpark1 B5	1	✓		
11	Carpark2 ฝั่งชุมนุมไฟฟ้า T-Station	1	✓		
12	Carpark3 B6-B8 (ด้านหลังโรงแรม 3 ชั้น)	1	✓		
13	Fire Exit บันไดหนีไฟ(ฝั่งPool) Floor.B - Floor.G	1	✓		
14	Fire Exit บันไดหนีไฟ(ฝั่งKitchen) Floor.B - Floor.G	1	✓		
	Gst Floor.	จำนวนโคมไฟ	ปกติ/โคมไฟ	ไม่ปกติ/โคมไฟ	หมายเหตุ
15	Opposite to the Security Department / CCTV ROOM	1	✓		
16	Beside the luggat room	1	✓		
17	Car park1 G7	1	✓		
18	Fire Exit บันไดหนีไฟ(ฝั่งPool) Floor.G - Floor.1	1	✓		
19	Fire Exit บันไดหนีไฟ(ฝั่งKitchen) Floor.G - Floor.1	1	✓		
	1st Floor.	จำนวนโคมไฟ	ปกติ/โคมไฟ	ไม่ปกติ/โคมไฟ	หมายเหตุ
20	Entrance to the Reception office	1	✓		
21	Server room	1	✓		* เปลี่ยนใหม่เรียบร้อยแล้ว 08/04/2026
22	Reservation Office	1	✓		
23	Reception Office	1	✓		
24	Fire Exit บันไดหนีไฟ(ฝั่งPool) Floor.1 - Floor.2	1	✓		
25	Fire Exit บันไดหนีไฟ(ฝั่งKitchen) Floor.1 - Floor.2	1	✓		
	2nd Floor.	จำนวนโคมไฟ	ปกติ/โคมไฟ	ไม่ปกติ/โคมไฟ	หมายเหตุ
26	MDB room	1	✓		
27	Generator room	1	✓		
28	Fire Exit บันไดหนีไฟ(ฝั่งPool) Floor.2 - Floor.3	1	✓		
29	Fire Exit บันไดหนีไฟ(ฝั่งKitchen) Floor.2 - Floor.3	1	✓		
	Floor Inspection	จำนวนโคมไฟ	ปกติ/โคมไฟ	ไม่ปกติ/โคมไฟ	หมายเหตุ
30	3rd Floor Fire Exit บันไดหนีไฟ(ฝั่งPool) Floor.3 - Floor.4	1	✓		
31	3th Floor Fire Exit บันไดหนีไฟ(ฝั่งKitchen) Floor.3 - Floor.4	1	✓		
32	4nd Floor Fire Exit บันไดหนีไฟ(ฝั่งPool) Floor.4 - Floor.5	1	✓		
33	4th Floor Fire Exit บันไดหนีไฟ(ฝั่งKitchen) Floor.4 - Floor.5	1	✓		
34	5nd Floor Fire Exit บันไดหนีไฟ(ฝั่งPool) Floor.5 - Floor.6	1	✓		
35	5th Floor Fire Exit บันไดหนีไฟ(ฝั่งKitchen) Floor.5 - Floor.6	1	✓		
36	6nd Floor Fire Exit บันไดหนีไฟ(ฝั่งPool) Floor.6 - Floor.7	1	✓		
37	6th Floor Fire Exit บันไดหนีไฟ(ฝั่งKitchen) Floor.6 - Floor.7	1	✓		
38	7nd Floor Fire Exit บันไดหนีไฟ(ฝั่งPool) Floor.7 - Floor.8	1	✓		
39	7th Floor Fire Exit บันไดหนีไฟ(ฝั่งKitchen) Floor.7 - Floor.8	1	✓		
40	8nd Floor Fire Exit บันไดหนีไฟ(ฝั่งPool) Floor.8 - Floor.9	1	✓		
41	8th Floor Fire Exit บันไดหนีไฟ(ฝั่งKitchen) Floor.8 - Floor.9	1	✓		
42	9nd Floor Fire Exit บันไดหนีไฟ(ฝั่งPool) Floor.9 - Floor.10 (Roof top)	1	✓		
43	9th Floor Fire Exit บันไดหนีไฟ(ฝั่งKitchen) Floor.9 - Floor.10 (Roof top)	1	✓		
	Roof top Floor Inspection	จำนวนโคมไฟ	ปกติ/โคมไฟ	ไม่ปกติ/โคมไฟ	หมายเหตุ
44	Chiller room (Front)	1	✓		
45	Chiller room (Back)	1	✓		
46	Elevator room	1	✓		
47	MATV room	1	✓		
	Other Pocos EHSM	จำนวนโคมไฟ	ปกติ/โคมไฟ	ไม่ปกติ/โคมไฟ	หมายเหตุ
48	Electric Room Floor.G (ห้องเครื่องไฟฟ้าชั้นล่าง)	1		✓	Central battery CU26-12 Max Bright * เปลี่ยนหลอดใหม่
49	Electric Room Floor.1 (ห้องเครื่องไฟฟ้าชั้นล่าง)	1	✓		Central battery CU26-12 Max Bright
50	Electric Room Floor.2 (MDB ROOM)	1	✓		Central battery CU26-12 Max Bright
51	Electric Room Floor.3 (Electric Room)	1	✓		Central battery CU26-12 Max Bright
52	Electric Room Floor.4 (Electric Room)	1	✓		Central battery CU26-12 Max Bright
53	Electric Room Floor.5 (Electric Room)	1	✓		Central battery CU26-12 Max Bright
54	Electric Room Floor.6 (Electric Room)	1	✓		Central battery CU26-12 Max Bright
55	Electric Room Floor.7 (Electric Room)	1	✓		Central battery CU26-12 Max Bright
56	Electric Room Floor.8 (Electric Room)	1	✓		Central battery CU26-12 Max Bright
57	Electric Room Floor.9 (Electric Room)	1	✓		Central battery CU26-12 Max Bright

REMARK : รวมทั้งหมด 57 หลอด ปกติ 56 หลอด ชำรุด 1 หลอด

Inspection by S...

Verify by Chief EHSM/Asst. Chief EHSM/Engineering

[redacted]

Facilities Management
Technical Data Recording / Engineering Department

Emergency Lighting Inspection

Month : June 2026

Overview Inspection Report

No.	Description		Checklist		
	Building	จำนวน/เครื่อง	ปกติ/เครื่อง	ไม่ปกติ/เครื่อง	หมายเหตุ
1	Engineer Department	1	Nomal		
2	Housekeeping Department	1	Nomal		
3	Front of Housekeeping Department	1	Nomal		
4	Finance & Accounting room	1	Nomal		
5	Human Resources Department	1	Nomal		
6	Staff Canteen	1	Nomal		
7	Fire pump room	1	Nomal		
8	Uniform room	1	Nomal		
9	ชุดพักผ่อน Staff Uniform (ฝั่งชาย)	1	Nomal		
10	Carpark1 B5	1	Nomal		
11	Carpark2 ฝั่งอยู่ที่ใกล้กับ T-Station	1	Nomal		
12	Carpark3 B6-B8 (ชั้นที่ใกล้ที่สุดจาก 3 ชั้น)	1	Nomal		
13	Fire Exit บันไดหนีไฟ(ฝั่งPool) Floor.B - Floor.G	1	Nomal		
14	Fire Exit บันไดหนีไฟ(ฝั่งKitchen) Floor.B - Floor.G	1	Nomal		
	Gst Floor.	จำนวน/เครื่อง	ปกติ/เครื่อง	ไม่ปกติ/เครื่อง	หมายเหตุ
15	Opposite to the Security Department / CCTV ROOM	1	Nomal		
16	Beside the luggat room	1	Nomal		
17	Car park1 G7	1	Nomal		
18	Fire Exit บันไดหนีไฟ(ฝั่งPool) Floor.G - Floor.1	1	Nomal		
19	Fire Exit บันไดหนีไฟ(ฝั่งKitchen) Floor.G - Floor.1	1	Nomal		
	1st Floor.	จำนวน/เครื่อง	ปกติ/เครื่อง	ไม่ปกติ/เครื่อง	หมายเหตุ
20	Entrance to the Reception office	1	Nomal		
21	Server room	1	Nomal		
22	Reservation Office	1	Nomal		
23	Reception Office	1	Nomal		
24	Fire Exit บันไดหนีไฟ(ฝั่งPool) Floor.1 - Floor.2	1	Nomal		
25	Fire Exit บันไดหนีไฟ(ฝั่งKitchen) Floor.1 - Floor.2	1	Nomal		
	2nd Floor.	จำนวน/เครื่อง	ปกติ/เครื่อง	ไม่ปกติ/เครื่อง	หมายเหตุ
26	AOB room	1	Nomal		
27	Generater room	1	Nomal		
28	Fire Exit บันไดหนีไฟ(ฝั่งPool) Floor.2 - Floor.3	1	Nomal		
29	Fire Exit บันไดหนีไฟ(ฝั่งKitchen) Floor.2 - Floor.3	1	Nomal		
	Floor Inspection	จำนวน/เครื่อง	ปกติ/เครื่อง	ไม่ปกติ/เครื่อง	หมายเหตุ
30	3rd Floor Fire Exit บันไดหนีไฟ(ฝั่งPool) Floor.3 - Floor.4	1	Nomal		
31	3th Floor Fire Exit บันไดหนีไฟ(ฝั่งKitchen) Floor.3 - Floor.4	1	Nomal		
32	4rd Floor Fire Exit บันไดหนีไฟ(ฝั่งPool) Floor.4 - Floor.5	1	Nomal		
33	4th Floor Fire Exit บันไดหนีไฟ(ฝั่งKitchen) Floor.4 - Floor.5	1	Nomal		
34	5rd Floor Fire Exit บันไดหนีไฟ(ฝั่งPool) Floor.5 - Floor.6	1	Nomal		
35	5th Floor Fire Exit บันไดหนีไฟ(ฝั่งKitchen) Floor.5 - Floor.6	1	Nomal		
36	6rd Floor Fire Exit บันไดหนีไฟ(ฝั่งPool) Floor.6 - Floor.7	1	Nomal		
37	6th Floor Fire Exit บันไดหนีไฟ(ฝั่งKitchen) Floor.6 - Floor.7	1	Nomal		
38	7rd Floor Fire Exit บันไดหนีไฟ(ฝั่งPool) Floor.7 - Floor.8	1	Nomal		
39	7th Floor Fire Exit บันไดหนีไฟ(ฝั่งKitchen) Floor.7 - Floor.8	1	Nomal		
40	8rd Floor Fire Exit บันไดหนีไฟ(ฝั่งPool) Floor.8 - Floor.9	1	Nomal		
41	8th Floor Fire Exit บันไดหนีไฟ(ฝั่งKitchen) Floor.8 - Floor.9	1	Nomal		
42	9rd Floor Fire Exit บันไดหนีไฟ(ฝั่งPool) Floor.9 - Floor.10 (Roof top)	1	Nomal		
43	9th Floor Fire Exit บันไดหนีไฟ(ฝั่งKitchen) Floor.9 - Floor.10 (Roof top)	1	Nomal		
	Roof top Floor Inspection	จำนวน/เครื่อง	ปกติ/เครื่อง	ไม่ปกติ/เครื่อง	หมายเหตุ
44	Chiller room (Front)	1	Nomal		
45	Chiller room (Back)	1	Nomal		
46	Elevator room	1	Nomal		
47	MATV room	1	Nomal		
	Other Fanus EMGit	จำนวน/เครื่อง	ปกติ/เครื่อง	ไม่ปกติ/เครื่อง	หมายเหตุ
48	Electric Room Floor.1	1	Nomal		Central battery CU26-12 Max Bright
49	Electric Room Floor.2	1	Nomal		Central battery CU26-12 Max Bright
50	Electric Room Floor.3	1	Nomal		Central battery CU26-12 Max Bright
51	Electric Room Floor.4	1	Nomal		Central battery CU26-12 Max Bright
52	Electric Room Floor.5	1	Nomal		Central battery CU26-12 Max Bright
53	Electric Room Floor.6	1	Nomal		Central battery CU26-12 Max Bright
54	Electric Room Floor.7	1	Nomal		Central battery CU26-12 Max Bright
55	Electric Room Floor.8	1	Nomal		Central battery CU26-12 Max Bright
56	Electric Room Floor.9	1	Nomal		Central battery CU26-12 Max Bright

REMARK : รวมทั้งหมด 56 เครื่อง ใช้ได้ 56 เครื่อง *ชำรุด 0 เครื่อง

[redacted]

ภาคผนวก ค6

เอกสารการบำรุงรักษาระบบไฟฉุกเฉิน

Emergency lighting maintenance

Month, January
Year 2026

NO	Location	Amont	A	B	C	D	Remark
	[illegible]						
1	Engineer Department	1				ไม่ปกติ	*ท่อไฟฟ้าขาดไม่มีไฟขึ้น
2	Housekeeping Department	1	ปกติ				
3	Front Housekeeping Department	1	ปกติ				
4	Finance&Accounting room	1	ปกติ				
5	Human Resources Department	1	ปกติ				
6	Staff Canteen	1	ปกติ				
7	Fire Pump room	1	ปกติ				
8	Unifrom room	1	ปกติ				
9	Car park 1(BS)	1	ปกติ				
10	Car park 2 Exit Door ST1(Kitchen)	1	ปกติ				
11	Car park 3(ทางขึ้นลิฟต์อาคาร3ชั้น)	1	ปกติ				
12	Fire exit ปั่นไลท์ไฟ(Pool)	1	ปกติ				
13	Fire exit ปั่นไลท์ไฟ(Kitchen)	1	ปกติ				
	[illegible]						
14	Opposite to the Security room	1	ปกติ				
15	Beside the Luggage room	1	ปกติ				
16	Car park 1 G7	1	ปกติ				
17	Fire exit ปั่นไลท์ไฟ(Pool)	1	ปกติ				
18	Fire exit ปั่นไลท์ไฟ(Kitchen)	1	ปกติ				
	[illegible]						
19	Entrance Front Office	1	ปกติ				
20	Server room	1	ปกติ				
21	Reception Office	1	ปกติ				
22	Fire exit ปั่นไลท์ไฟ(pool)	1	ปกติ				
23	Fire exit ปั่นไลท์ไฟ(Kitchen)	1	ปกติ				
	[illegible]						
24	MDB room	1	ปกติ				
25	Generator room	1	ปกติ				
26	Fire exit ปั่นไลท์ไฟ(pool)	1	ปกติ				
27	Fire exit ปั่นไลท์ไฟ(Kitchen)	1	ปกติ				
	[illegible]						
28	Fire exit ปั่นไลท์ไฟ(pool)	1	ปกติ				
29	Fire exit ปั่นไลท์ไฟ(Kitchen)	1	ปกติ				

A=Normal ,B=Abnormal, C=Change battery, D=Waiting for spares

C Battery เสื่อมสภาพ

Emergency lighting maintenance

Month. January
Year 2026

EASTIN

No	Location	Amont	A	B	C	D	Remark
30	Fire exit ปั่นไลหนีไฟ(pool)	1	ปกติ				
31	Fire exit ปั่นไลหนีไฟ(Kitchen)	1	ปกติ				
32	Fire exit ปั่นไลหนีไฟ(pool)	1	ปกติ				
33	Fire exit ปั่นไลหนีไฟ(Kitchen)	1	ปกติ				
34	Fire exit ปั่นไลหนีไฟ(pool)	1	ปกติ				
35	Fire exit ปั่นไลหนีไฟ(Kitchen)	1	ปกติ				
36	Fire exit ปั่นไลหนีไฟ(pool)	1	ปกติ				
37	Fire exit ปั่นไลหนีไฟ(Kitchen)	1	ปกติ				
38	Fire exit ปั่นไลหนีไฟ(pool)	1	ปกติ				
39	Fire exit ปั่นไลหนีไฟ(Kitchen)	1	ปกติ				
40	Fire exit ปั่นไลหนีไฟ(pool)	1	ปกติ				
41	Fire exit ปั่นไลหนีไฟ(Kitchen)	1	ปกติ				
42	Chiller room Front	1	ปกติ				
43	Chiller room Back	1	ปกติ				
44	Elevator room	1	ปกติ				
45	MATV room	1	ปกติ				
46	Fire exit ปั่นไลหนีไฟ(pool)	1	ปกติ				
47	Fire exit ปั่นไลหนีไฟ(Kitchen)	1	ปกติ				
48	Electric Room Floor.1	1	ปกติ				battery CU26-12 Max Bright
49	Electric Room Floor.2	2	ปกติ				battery CU26-12 Max Bright
50	Electric Room Floor.3	3	ปกติ				battery CU26-12 Max Bright
51	Electric Room Floor.4	4	ปกติ				battery CU26-12 Max Bright
52	Electric Room Floor.5	5	ปกติ				battery CU26-12 Max Bright
53	Electric Room Floor.6	6	ปกติ				battery CU26-12 Max Bright
54	Electric Room Floor.7	7	ปกติ				battery CU26-12 Max Bright
55	Electric Room Floor.8	8	ปกติ				battery CU26-12 Max Bright
56	Electric Room Floor.9	9	ปกติ				battery CU26-12 Max Bright

A=Normal ,B=Abnormal, C= Change battery, D= Waiting for spares

C Battery เสื่อมสภาพ

*Remark :

[redacted]

Emergency lighting maintenance

Month. Febuary
Year 2026

NO	Location	Amount	A	B	C	D	Remark
1	Engineer Department	1	ปกติ				
2	Housekeeping Department	1	ปกติ				
3	Front Housekeeping Department	1	ปกติ				
4	Flanance&Accounting room	1	ปกติ				
5	Human Resources Department	1	ปกติ				
6	Staff Canteen	1	ปกติ				
7	Fire Pump room	1	ปกติ				
8	Unifrom room	1	ปกติ				
9	Car park 1(B5)	1	ปกติ				
10	Car park 2 Exit Door ST1(Kitchen)	1	ปกติ				
11	Car park 3(ข้างลิฟต์อาคาร3ชั้น)	1	ปกติ				
12	Fire exit บันไดหนีไฟ(Pool)	1	ปกติ				
13	Fire exit บันไดหนีไฟ(Kitchen)	1	ปกติ				
14	Opposite to the Security room	1	ปกติ				
15	Beside the Luggage room	1	ปกติ				
16	Car park 1 G7	1	ปกติ				
17	Fire exit บันไดหนีไฟ(Pool)	1	ปกติ				
18	Fire exit บันไดหนีไฟ(Kitchen)	1	ปกติ				
19	Entrance Front Office	1	ปกติ				
20	Server room	1	ปกติ				
21	Reception Office	1	ปกติ				
22	Fire exit บันไดหนีไฟ(pool)	1	ปกติ				
23	Fire exit บันไดหนีไฟ(Kitchen)	1	ปกติ				
24	MDB room	1	ปกติ				
25	Generator room	1	ปกติ				
26	Fire exit บันไดหนีไฟ(pool)	1	ปกติ				
27	Fire exit บันไดหนีไฟ(Kitchen)	1	ปกติ				
28	Fire exit บันไดหนีไฟ(pool)	1	ปกติ				
29	Fire exit บันไดหนีไฟ(Kitchen)	1	ปกติ				

A=Normal ,B=Abnormal, C=Change battery, D=Waiting for spares

C Battery เสื่อมสภาพ

Emergency lighting maintenance

Month, Fabuary
Year 2026

No	Location	Amont	A	B	C	D	Remark
30	Fire exit บันไดหนีไฟ(pool)	1	ปกติ				
31	Fire exit บันไดหนีไฟ(Kitchen)	1	ปกติ				
32	Fire exit บันไดหนีไฟ(pool)	1	ปกติ				
33	Fire exit บันไดหนีไฟ(Kitchen)	1	ปกติ				
34	Fire exit บันไดหนีไฟ(pool)	1	ปกติ				
35	Fire exit บันไดหนีไฟ(Kitchen)	1	ปกติ				
36	Fire exit บันไดหนีไฟ(pool)	1	ปกติ				
37	Fire exit บันไดหนีไฟ(Kitchen)	1	ปกติ				
38	Fire exit บันไดหนีไฟ(pool)	1	ปกติ				
39	Fire exit บันไดหนีไฟ(Kitchen)	1	ปกติ				
40	Fire exit บันไดหนีไฟ(pool)	1	ปกติ				
41	Fire exit บันไดหนีไฟ(Kitchen)	1	ปกติ				
42	Chiller room Front	1	ปกติ				
43	Chiller room Back	1	ปกติ				
44	Elevator room	1	ปกติ				
45	MATV room	1	ปกติ				
46	Fire exit บันไดหนีไฟ(pool)	1	ปกติ				
47	Fire exit บันไดหนีไฟ(Kitchen)	1	ปกติ				
	Other For is EHCM						
48	Electric Room Floor.1	1	ปกติ				battery CU26-12 Max Bright
49	Electric Room Floor.2	2	ปกติ				battery CU26-12 Max Bright
50	Electric Room Floor.3	3	ปกติ				battery CU26-12 Max Bright
51	Electric Room Floor.4	4	ปกติ				battery CU26-12 Max Bright
52	Electric Room Floor.5	5	ปกติ				battery CU26-12 Max Bright
53	Electric Room Floor.6	6	ปกติ				battery CU26-12 Max Bright
54	Electric Room Floor.7	7	ปกติ				battery CU26-12 Max Bright
55	Electric Room Floor.8	8	ปกติ				battery CU26-12 Max Bright
56	Electric Room Floor.9	9	ปกติ				battery CU26-12 Max Bright

A=Normal ,B=Abnormal, C= Change battery, D= Waiting for spares

C Battery เสื่อมสภาพ

*Remark : Spares 3 เครื่อง(สำรองไว้ก่อน)

[redacted]

Emergency lighting maintenance

Month. March
Year 2026

NO	Location	Amont	A	B	C	D	Remark
1	Engineer Department	1	ปกติ				
2	Housekeeping Department	1	ปกติ				
3	Front Housekeeping Deparament	1	ปกติ				
4	Fianance&Accounting room	1	ปกติ				
5	Human Resources Department	1	ปกติ				
6	Staff Canteen	1	ปกติ				
7	Fire Pump room	1	ปกติ				
8	Unifrom room	1	ปกติ				
9	Car park 1(BS)	1	ปกติ				
10	Car park 2 Exit Door ST1(Kitchen)	1	ปกติ				
11	Car park 3(ข้างลิฟต์อาคาร3ชั้น)	1	ปกติ				
12	Fire exit บันไดหนีไฟ(Pool)	1	ปกติ				
13	Fire exit บันไดหนีไฟ(Kitchen)	1	ปกติ				
14	Opposite to the Security room	1	ปกติ				
15	Beside the Luggage room	1	ปกติ				
16	Car park 1 G7	1	ปกติ				
17	Fire exit บันไดหนีไฟ(Pool)	1	ปกติ				
18	Fire exit บันไดหนีไฟ(Kitchen)	1	ปกติ				
19	Entrance Front Office	1	ปกติ				
20	Server room	1	ปกติ				
21	Reception Office	1	ปกติ				
22	Fire exit บันไดหนีไฟ(pool)	1	ปกติ				
23	Fire exit บันไดหนีไฟ(Kitchen)	1	ปกติ				
24	MDB room	1	ปกติ				
25	Generator room	1	ปกติ				
26	Fire exit บันไดหนีไฟ(pool)	1	ปกติ				
27	Fire exit บันไดหนีไฟ(Kitchen)	1	ปกติ				
28	Fire exit บันไดหนีไฟ(pool)	1	ปกติ				
29	Fire exit บันไดหนีไฟ(Kitchen)	1	ปกติ				

A=Normal ,B=Abnormal, C=Change battery, D=Waiting for spares

C Battery เสื่อมสภาพ

Emergency lighting maintenance

Month. March
Year 2026

No	Location	Amont	A	B	C	D	Remark
	Floor 4 th.						
30	Fire exit บันไดหนีไฟ(pool)	1	ปกติ				
31	Fire exit บันไดหนีไฟ(Kitchen)	1	ปกติ				
	Floor 5 th.						
32	Fire exit บันไดหนีไฟ(pool)	1	ปกติ				
33	Fire exit บันไดหนีไฟ(Kitchen)	1	ปกติ				
	Floor 6 th.						
34	Fire exit บันไดหนีไฟ(pool)	1	ปกติ				
35	Fire exit บันไดหนีไฟ(Kitchen)	1	ปกติ				
	Floor 7 th.						
36	Fire exit บันไดหนีไฟ(pool)	1	ปกติ				
37	Fire exit บันไดหนีไฟ(Kitchen)	1	ปกติ				
	Floor 8 th.						
38	Fire exit บันไดหนีไฟ(pool)	1	ปกติ				
39	Fire exit บันไดหนีไฟ(Kitchen)	1	ปกติ				
	Floor 9 th.						
40	Fire exit บันไดหนีไฟ(pool)	1	ปกติ				
41	Fire exit บันไดหนีไฟ(Kitchen)	1	ปกติ				
	Rooftop						
42	Chiller room Front	1	ปกติ				
43	Chiller room Back	1	ปกติ				
44	Elevator room	1	ปกติ				
45	MATV room	1	ปกติ				
46	Fire exit บันไดหนีไฟ(pool)	1	ปกติ				
47	Fire exit บันไดหนีไฟ(Kitchen)	1	ปกติ				
	Other Focus EHCM						
48	Electric Room Floor.G	1		ไม่ปกติ			#battery CU26-12 Max Bright(เสีย)
49	Electric Room Floor.1	1	ปกติ				#battery CU26-12 Max Bright
50	Electric Room Floor.2	1	ปกติ				#battery CU26-12 Max Bright
51	Electric Room Floor.3	1	ปกติ				หลอดไฟหน้าห้อง303 เสีย
52	Electric Room Floor.4	1	ปกติ				หลอดไฟในห้องElectric room/หน้าห้
53	Electric Room Floor.5	1	ปกติ				#battery CU26-12 Max Bright
54	Electric Room Floor.6	1	ปกติ				#battery CU26-12 Max Bright
55	Electric Room Floor.7	1	ปกติ				หลอดไฟในห้องElectric room เสีย
56	Electric Room Floor.8	1	ปกติ				#battery CU26-12 Max Bright
57	Electric Room Floor.9	1	ปกติ				#battery CU26-12 Max Bright

A=Normal ,B=Abnormal, C= Change battery, D= Waiting for spares

C **Battery เสื่อมสภาพ**

[redacted]

Emergency lighting maintenance

Month. April
Year 2026

NO	Location	Amont	A	B	C	D	Remark
1	Engineer Department	1	ปกติ				
2	Housekeeping Department	1		ไม่ปกติ			*แบตเสื่อม ตอนปลั๊กแช่ไฟไม่ติด
3	Front Housekeeping Department	1	ปกติ				
4	Flanance&Accounting room	1	ปกติ				
5	Human Resources Department	1	ปกติ				
6	Staff Canteen	1	ปกติ				
7	Fire Pump room	1	ปกติ				
8	Unifrom room	1	ปกติ				
9	Car park 1(B5)	1	ปกติ				
10	Car park 2 Exit Door ST1(Kitchen)	1	ปกติ				
11	Car park 3(ช่างสีฟต์อาคาร3ชั้น)	1	ปกติ				
12	Fire exit บันไดหนีไฟ(Pool)	1	ปกติ				
13	Fire exit บันไดหนีไฟ(Kitchen)	1	ปกติ				
14	Opposite to the Security room	1	ปกติ				
15	Beside the Luggage room	1	ปกติ				
16	Car park 1 G7	1	ปกติ				
17	Fire exit บันไดหนีไฟ(Pool)	1	ปกติ				
18	Fire exit บันไดหนีไฟ(Kitchen)	1	ปกติ				
19	Entrance Front Office	1	ปกติ				
20	Server room	1	ปกติ				
21	Reception Office	1	ปกติ				
22	Fire exit บันไดหนีไฟ(pool)	1	ปกติ				
23	Fire exit บันไดหนีไฟ(Kitchen)	1	ปกติ				
24	MDB room	1	ปกติ				
25	Generator room	1	ปกติ				
26	Fire exit บันไดหนีไฟ(pool)	1	ปกติ				
27	Fire exit บันไดหนีไฟ(Kitchen)	1	ปกติ				
28	Fire exit บันไดหนีไฟ(pool)	1	ปกติ				
29	Fire exit บันไดหนีไฟ(Kitchen)	1	ปกติ				

A=Normal ,B=Abnormal, C=Change battery, D=Waiting for spares

C Battery เสื่อมสภาพ

Electric Room Floor.G #เครื่องเสีย#battery CU26-12 Max Bright

Electric Room Floor.3 # *หลอดไฟหน้าห้อง303,หน้าลิฟต์พนักงานเสีย #battery CU26-12 Max Bright

Electric Room Floor.4 # *หลอดไฟในห้องElectric room/หน้าห้อง419-421 เสีย/ทางเดินหน้าลิฟต์เสีย #battery CU26-12 Max Bright

Emergency lighting maintenance

Month. May
Year 2026

EASTIN

No	Location	Amont	A	B	C	D	Remark
	Floor 4 th.						
30	Fire exit บันไดหนีไฟ(pool)	1	ปกติ				
31	Fire exit บันไดหนีไฟ(Kitchen)	1	ปกติ				
	Floor 5 th.						
32	Fire exit บันไดหนีไฟ(pool)	1	ปกติ				
33	Fire exit บันไดหนีไฟ(Kitchen)	1	ปกติ				
	Floor 6 th.						
34	Fire exit บันไดหนีไฟ(pool)	1	ปกติ				
35	Fire exit บันไดหนีไฟ(Kitchen)	1	ปกติ				
	Floor 7 th.						
36	Fire exit บันไดหนีไฟ(pool)	1	ปกติ				
37	Fire exit บันไดหนีไฟ(Kitchen)	1	ปกติ				
	Floor 8 th.						
38	Fire exit บันไดหนีไฟ(pool)	1	ปกติ				
39	Fire exit บันไดหนีไฟ(Kitchen)	1	ปกติ				
	Floor 9 th.						
40	Fire exit บันไดหนีไฟ(pool)	1	ปกติ				
41	Fire exit บันไดหนีไฟ(Kitchen)	1	ปกติ				
	Rooftop						
42	Chiller room Front	1	ปกติ				
43	Chiller room Back	1	ปกติ				
44	Elevator room	1	ปกติ				
45	MATV room	1	ปกติ				
46	Fire exit บันไดหนีไฟ(pool)	1	ปกติ				
47	Fire exit บันไดหนีไฟ(Kitchen)	1	ปกติ				
	Other Focus EHCM						
48	Electric Room Floor.G	1		ไม่ปกติ			#battery CU26-12 Max Bright(เสีย)
49	Electric Room Floor.1	1	ปกติ				#battery CU26-12 Max Bright
50	Electric Room Floor.2	1	ปกติ				#battery CU26-12 Max Bright
51	Electric Room Floor.3	1	ปกติ				#battery CU26-12 Max Bright
52	Electric Room Floor.4	1	ปกติ				#battery CU26-12 Max Bright
53	Electric Room Floor.5	1	ปกติ				#battery CU26-12 Max Bright
54	Electric Room Floor.6	1	ปกติ				#battery CU26-12 Max Bright
55	Electric Room Floor.7	1	ปกติ				#battery CU26-12 Max Bright
56	Electric Room Floor.8	1	ปกติ				#battery CU26-12 Max Bright
57	Electric Room Floor.9	1	ปกติ				#battery CU26-12 Max Bright

A=Normal ,B=Abnormal, C= Change battery, D= Waiting for spares

C Battery เสื่อมสภาพ

Electric Room Floor.7 # *หลอดไฟในห้องElectric room เสีย #battery CU26-12 Max Bright

Electric Room Floor.9 # *หลอดไฟหน้าลิฟต์พนักงานเสีย #battery CU26-12 Max Bright

[redacted]

Emergency lighting maintenance

Month. May
Year 2026

NO	Location	Amont	A	B	C	D	Remark
1	Engineer Department	1	ปกติ				
2	Housekeeping Department	1		ไม่ปกติ			*ลวดเชื่อม ถอดฝาครอบหัวใหม่
3	Front Housekeeping Department	1	ปกติ				
4	Finance&Accounting room	1	ปกติ				
5	Human Resources Department	1	ปกติ				
6	Staff Canteen	1	ปกติ				
7	Fire Pump room	1	ปกติ				
8	Unifrom room	1	ปกติ				
9	Car park 1(B5)	1	ปกติ				
10	Car park 2 Exit Door ST1(Kitchen)	1	ปกติ				
11	Car park 3(บันไดหนีไฟอาคาร3ชั้น)	1	ปกติ				
12	Fire exit บันไดหนีไฟ(Pool)	1	ปกติ				
13	Fire exit บันไดหนีไฟ(Kitchen)	1	ปกติ				
14	Opposite to the Security room	1	ปกติ				
15	Beside the Luggage room	1	ปกติ				
16	Car park 1 G7	1	ปกติ				
17	Fire exit บันไดหนีไฟ(Pool)	1	ปกติ				
18	Fire exit บันไดหนีไฟ(Kitchen)	1	ปกติ				
			ปกติ				
19	Entrance Front Office	1	ปกติ				
20	Server room	1	ปกติ				
21	Reception Office	1	ปกติ				
22	Fire exit บันไดหนีไฟ(pool)	1	ปกติ				
23	Fire exit บันไดหนีไฟ(Kitchen)	1	ปกติ				
			ปกติ				
24	MDB room	1	ปกติ				
25	Generator room	1	ปกติ				
26	Fire exit บันไดหนีไฟ(pool)	1	ปกติ				
27	Fire exit บันไดหนีไฟ(Kitchen)	1	ปกติ				
			ปกติ				
28	Fire exit บันไดหนีไฟ(pool)	1	ปกติ				
29	Fire exit บันไดหนีไฟ(Kitchen)	1	ปกติ				

A=Normal ,B=Abnormal, C=Change battery, D=Waiting for spares

C Battery เสื่อมสภาพ

Electric Room Floor.G #เครื่องเสีย

Electric Room Floor.3 # *หลอดไฟหน้าห้อง303,แม่บ้านชั้นพักงานเสีย #battery CU26-12 Max Bright

Electric Room Floor.4 # *หลอดไฟในห้องElectric room/หน้าห้อง419-421 เสีย/พางเดินหน้าลิฟต์เสีย #battery CU26-12 Max Bright

Emergency lighting maintenance

EASTIN

Month. May
Year 2026

No	Location	Amont	A	B	C	D	Remark
30	Fire exit ป้ายไฟหนีไฟ(pool)	1	ปกติ				
31	Fire exit ป้ายไฟหนีไฟ(Kitchen)	1	ปกติ				
32	Fire exit ป้ายไฟหนีไฟ(pool)	1	ปกติ				
33	Fire exit ป้ายไฟหนีไฟ(Kitchen)	1	ปกติ				
34	Fire exit ป้ายไฟหนีไฟ(pool)	1	ปกติ				
35	Fire exit ป้ายไฟหนีไฟ(Kitchen)	1	ปกติ				
36	Fire exit ป้ายไฟหนีไฟ(pool)	1	ปกติ				
37	Fire exit ป้ายไฟหนีไฟ(Kitchen)	1	ปกติ				
38	Fire exit ป้ายไฟหนีไฟ(pool)	1	ปกติ				
39	Fire exit ป้ายไฟหนีไฟ(Kitchen)	1	ปกติ				
40	Fire exit ป้ายไฟหนีไฟ(pool)	1	ปกติ				
41	Fire exit ป้ายไฟหนีไฟ(Kitchen)	1	ปกติ				
42	Chiller room Front	1	ปกติ				
43	Chiller room Back	1	ปกติ				
44	Elevator room	1	ปกติ				
45	MATV room	1	ปกติ				
46	Fire exit ป้ายไฟหนีไฟ(pool)	1	ปกติ				
47	Fire exit ป้ายไฟหนีไฟ(Kitchen)	1	ปกติ				
	Other Focus BTCH						
48	Electric Room Floor.6	1		ไม่ปกติ			#battery CU26-12 Max Bright(เสีย)
49	Electric Room Floor.1	1	ปกติ				#battery CU26-12 Max Bright.
50	Electric Room Floor.2	1	ปกติ				#battery CU26-12 Max Bright
51	Electric Room Floor.3	1	ปกติ				*หลอดไฟหน้าห้อง303,หน้าลิฟท์ทั้ง
52	Electric Room Floor.4	1	ปกติ				*หลอดไฟในห้องElectric room/หน้าห
53	Electric Room Floor.5	1	ปกติ				#battery CU26-12 Max Bright
54	Electric Room Floor.6	1	ปกติ				#battery CU26-12 Max Bright
55	Electric Room Floor.7	1	ปกติ				*หลอดไฟในห้องElectric room เสีย
56	Electric Room Floor.8	1	ปกติ				#battery CU26-12 Max Bright
57	Electric Room Floor.9	1	ปกติ				*หลอดไฟหน้าลิฟท์ฝั่งทางเสีย

A=Normal ,B=Abnormal, C= Change battery, D= Waiting for spares

C Battery เสื่อมสภาพ

Electric Room Floor.7 # *หลอดไฟในห้องElectric room เสีย #battery CU26-12 Max Bright

Electric Room Floor.9 # *หลอดไฟหน้าลิฟท์ฝั่งทางเสีย #battery CU26-12 Max Bright

Check by ..... **Verify by Engineer Manager** .....

Date ..... **Date** .....

Emergency lighting maintenance

Month. June
Year 2026

EASTIN TAR HOTEL

No	Location	Amont	A	B	C	D	Remark
	Floor 4 th.						
30	Fire exit บันไดหนีไฟ(pool)	1	ปกติ				
31	Fire exit บันไดหนีไฟ(Kitchen)	1	ปกติ				
	Floor 5 th.						
32	Fire exit บันไดหนีไฟ(pool)	1	ปกติ				
33	Fire exit บันไดหนีไฟ(Kitchen)	1	ปกติ				
	Floor 6 th.						
34	Fire exit บันไดหนีไฟ(pool)	1	ปกติ				
35	Fire exit บันไดหนีไฟ(Kitchen)	1	ปกติ				
	Floor 7 th.						
36	Fire exit บันไดหนีไฟ(pool)	1	ปกติ				
37	Fire exit บันไดหนีไฟ(Kitchen)	1	ปกติ				
	Floor 8 th.						
38	Fire exit บันไดหนีไฟ(pool)	1	ปกติ				
39	Fire exit บันไดหนีไฟ(Kitchen)	1	ปกติ				
	Floor 9 th.						
40	Fire exit บันไดหนีไฟ(pool)	1	ปกติ				
41	Fire exit บันไดหนีไฟ(Kitchen)	1	ปกติ				
	Rooftop						
42	Chiller room Front	1	ปกติ				
43	Chiller room Back	1	ปกติ				
44	Elevator room	1	ปกติ				
45	MATV room	1	ปกติ				
46	Fire exit บันไดหนีไฟ(pool)	1	ปกติ				
47	Fire exit บันไดหนีไฟ(Kitchen)	1	ปกติ				
	Other Focus EHCM						
48	Electric Room Floor.G	1		ไม่ปกติ			#battery CU26-12 Max Bright(เสีย
49	Electric Room Floor.1	1	ปกติ				#battery CU26-12 Max Bright
50	Electric Room Floor.2	1	ปกติ				#battery CU26-12 Max Bright
51	Electric Room Floor.3	1	ปกติ				*หลอดไฟเสีย
52	Electric Room Floor.4	1	ปกติ				*หลอดไฟเสีย
53	Electric Room Floor.5	1	ปกติ				#battery CU26-12 Max Bright
54	Electric Room Floor.6	1	ปกติ				#battery CU26-12 Max Bright
55	Electric Room Floor.7	1	ปกติ				*หลอดไฟเสีย
56	Electric Room Floor.8	1	ปกติ				#battery CU26-12 Max Bright
57	Electric Room Floor.9	1	ปกติ				*หลอดไฟเสีย

A=Normal ,B=Abnormal, C= Change battery, D= Waiting for spares

C	**Battery เสื่อมสภาพ**

Electric Room Floor.7 # *หลอดไฟในห้องElectric room เสีย #battery CU26-12 Max Bright

Ele[redacted]

Emergency lighting maintenance

Month. June
Year 2026

NO	Location	Amont	A	B	C	D	Remark
1	Engineer Department	1	ปกติ				
2	Housekeeping Department	1	ปกติ				*ติดตั้งเครื่องใหม่
3	Front Housekeeping Department	1	ปกติ				
4	Fianance&Accounting room	1	ปกติ				
5	Human Resources Department	1	ปกติ				
6	Staff Canteen	1	ปกติ				
7	Fire Pump room	1	ปกติ				
8	Unifrom room	1	ปกติ				
9	Car park 1(B5)	1	ปกติ				
10	Car park 2 Exit Door ST1(Kitchen)	1	ปกติ				
11	Car park 3(ช่างสิทธิ์ตึกอาคาร3ชั้น)	1	ปกติ				
12	Fire exit บันไดหนีไฟ(Pool)	1	ปกติ				
13	Fire exit บันไดหนีไฟ(Kitchen)	1	ปกติ				
14	Opposite to the Security room	1	ปกติ				
15	Beside the Luggage roon	1	ปกติ				
16	Car park 1 G7	1	ปกติ				
17	Fire exit บันไดหนีไฟ(Pool)	1	ปกติ				
18	Fire exit บันไดหนีไฟ(Kitchen)	1	ปกติ				
19	Entrance Front Office	1	ปกติ				
20	Server room	1	ปกติ				
21	Reception Office	1	ปกติ				
22	Fire exit บันไดหนีไฟ(pool)	1	ปกติ				
23	Fire exit บันไดหนีไฟ(Kitchen)	1	ปกติ				
24	MDB room	1	ปกติ				
25	Generator room	1	ปกติ				
26	Fire exit บันไดหนีไฟ(pool)	1	ปกติ				
27	Fire exit บันไดหนีไฟ(Kitchen)	1	ปกติ				
28	Fire exit บันไดหนีไฟ(pool)	1	ปกติ				
29	Fire exit บันไดหนีไฟ(Kitchen)	1	ปกติ				

A=Normal ,B=Abnormal, C=Change battery, D=Waiting for spares

C Battery เสื่อมสภาพ

Electric Room Floor.G #เครื่องเสีย #battery CU26-12 Max Bright

Electric Room Floor.3 # *หลอดไฟหน้าห้อง303,หน้าลิฟต์พนักงานเสีย #battery CU26-12 Max Bright

Electric Room Floor.4 # *หลอดไฟในห้องElectric room/หน้าห้อง419-421 เสีย/ทางเดินหน้าลิฟต์เสีย #battery CU26-12 Max Bright

ดำเนินการขออนุมัติซื้อเครื่องไฟสำรอง #battery CU26-12 Max Bright 1 ชุด/หลอดไฟ 10 ชุด เพื่อนำมาเปลี่ยนชุดที่เสีย

ภาคผนวก ค7

เอกสารการตรวจสอบไฟทางออกฉุกเฉิน

Facilities Management
Technical Data Recording / Engineering Department

Exit Lighting Inspection

Month : January 2026

Overview Inspection Report

No.	Description		Checklist		
	Building	จำนวน/บลอก	ปกติ/บลอก	ไม่ปกติ/บลอก	หมายเหตุ
1	Front of Engineer Department	1	✓		
2	Front of Entrance	1	✓		
3	Front of Exit Door	1	✓		
4	Front of Exit Way	1	✓		
	Gst Floor.	จำนวน/บลอก	ปกติ/บลอก	ไม่ปกติ/บลอก	หมายเหตุ
5	Entrance escalator	1	✓		
6	Entrance to locker	1	✓		
7	Locker Exit	1	✓		
8	Front of restroom	1	✓		
9	Exit way beside restroom	1	✓		
10	Front of exit door	1	✓		
	1st Floor.	จำนวน/บลอก	ปกติ/บลอก	ไม่ปกติ/บลอก	หมายเหตุ
11	Entrance lobby	1	✓		
12	T-Café	1	✓		
13	Bar behind fron clerk	1	✓		
14	Exit Door (Pool)	1	✓		
15	Front of waterfall	1	✓		
16	front of T-station	1	✓		
	2nd Floor.	จำนวน/บลอก	ปกติ/บลอก	ไม่ปกติ/บลอก	หมายเหตุ
17	T-Quarter 2	1	✓		
18	T-Quarter 3	1	✓		
19	T-Quarter 4	1	✓		
20	Side of T-Quarter	1	✓		
21	Door of back T-Quarter	1	✓		
22	Exit Door บันไดหนีไฟ(ฝั่งPool)	1	✓		
23	ExitDoor บันไดหนีไฟ(ใกล้Kitchen)	1	✓		
	Floor Inspection	จำนวน/บลอก	ปกติ/บลอก	ไม่ปกติ/บลอก	หมายเหตุ
24	Exit Door Floor. บันไดหนีไฟ(ฝั่งPool)	1	✓		
25	Exit Door Floor.3 บันไดหนีไฟ(ฝั่งKitchen)	1	✓		
26	Exit Door Floor.4 บันไดหนีไฟ(ฝั่งPool)	1	✓		
27	Exit Door Floor.4 บันไดหนีไฟ(ฝั่งKitchen)	1	✓		
28	Exit Door Floor.5 บันไดหนีไฟ(ฝั่งPool)	1	✓		
29	Exit Door Floor.5 บันไดหนีไฟ(ฝั่งKitchen)	1	✓		
30	Exit Door Floor.6 บันไดหนีไฟ(ฝั่งPool)	1	✓		
31	Exit Door Floor.6 บันไดหนีไฟ(ฝั่งKitchen)	1	✓		
32	Exit Door Floor.7 บันไดหนีไฟ(ฝั่งPool)	1	✓		
33	Exit Door Floor.7 บันไดหนีไฟ(ฝั่งKitchen)	1	✓		
34	Exit Door Floor.8 บันไดหนีไฟ(ฝั่งPool)	1	✓		
35	Exit Door Floor.8 บันไดหนีไฟ(ฝั่งKitchen)	1	✓		
36	Exit Door Floor.9 บันไดหนีไฟ(ฝั่งPool)	1	✓		
37	Exit Door Floor.9 บันไดหนีไฟ(ฝั่งKitchen)	1	✓		
	Roof top Floor Inspection	จำนวน/บลอก	ปกติ/บลอก	ไม่ปกติ/บลอก	หมายเหตุ
38	In front of chiller room	1	✓		
39	Exit Door Floor.10 บันไดหนีไฟ(ฝั่งPool)	1	✓		
40	Exit Door Floor.10 บันไดหนีไฟ(ฝั่งKitchen)	1	✓		
	Other Focus EHCM	จำนวน/บลอก	ปกติ/บลอก	ไม่ปกติ/บลอก	หมายเหตุ

REMARK : รวมทั้งหมด 40 เครื่อง ปกติ 40 เครื่อง ไม่ดี 0 เครื่อง

Ins [redacted]

Ins

Facilities Management
Technical Data Recoding / Engineering Department

Exit Lighting Inspection

Month : February 2026

Overview Inspection Report

No.	Description		Checklist		
	Building	จำนวน/บลอค	ปกติ/บลอค	ไม่ปกติ/บลอค	หมายเหตุ
1	Front of Engineer Department	1	✓		
2	Front of Entrance	1	✓		
3	Front of Exit Door	1	✓		
4	Front of Exit Way	1	✓		
	Gst Floor.	จำนวน/บลอค	ปกติ/บลอค	ไม่ปกติ/บลอค	หมายเหตุ
5	Entrance escalator	1	✓		
6	Entrance to locker	1	✓		
7	Locker Exit	1	✓		
8	Front of restroom	1	✓		
9	Exit way besside restroom	1	✓		
10	Front of exit door	1	✓		
	1st Floor.	จำนวน/บลอค	ปกติ/บลอค	ไม่ปกติ/บลอค	หมายเหตุ
11	Entrance lobby	1	✓		
12	T-Café	1	✓		
13	Bar behind Iron desk	1	✓		
14	Exit Door (Pool)	1	✓		
15	Front of waterfall	1	✓		
16	Front of T-station	1	✓		
	2nd Floor.	จำนวน/บลอค	ปกติ/บลอค	ไม่ปกติ/บลอค	หมายเหตุ
17	T-Quarter 2	1	✓		
18	T-Quarter 3	1	✓		
19	T-Quarter 4	1	✓		
20	Side of T-Quarter	1	✓		
21	Door of back T-Quarter	1	✓		
22	Exit Door บันไดหนีไฟ(ฝั่งPool)	1	✓		
23	ExitDoor บันไดหนีไฟ(ฝั่งKitchen)	1	✓		
	Floor Inspection	จำนวน/บลอค	ปกติ/บลอค	ไม่ปกติ/บลอค	หมายเหตุ
24	Exit Door Floor. บันไดหนีไฟ(ฝั่งPool)	1	✓		
25	Exit Door Floor.3 บันไดหนีไฟ(ฝั่งKitchen)	1	✓		
26	Exit Door Floor.4 บันไดหนีไฟ(ฝั่งPool)	1	✓		
27	Exit Door Floor.4 บันไดหนีไฟ(ฝั่งKitchen)	1	✓		
28	Exit Door Floor.5 บันไดหนีไฟ(ฝั่งPool)	1	✓		
29	Exit Door Floor.5 บันไดหนีไฟ(ฝั่งKitchen)	1	✓		
30	Exit Door Floor.6 บันไดหนีไฟ(ฝั่งPool)	1	✓		
31	Exit Door Floor.6 บันไดหนีไฟ(ฝั่งKitchen)	1	✓		
32	Exit Door Floor.7 บันไดหนีไฟ(ฝั่งPool)	1	✓		
33	Exit Door Floor.7 บันไดหนีไฟ(ฝั่งKitchen)	1	✓		
34	Exit Door Floor.8 บันไดหนีไฟ(ฝั่งPool)	1	✓		
35	Exit Door Floor.8 บันไดหนีไฟ(ฝั่งKitchen)	1	✓		
36	Exit Door Floor.9 บันไดหนีไฟ(ฝั่งPool)	1	✓		
37	Exit Door Floor.9 บันไดหนีไฟ(ฝั่งKitchen)	1	✓		
	Roof top Floor Inspection	จำนวน/บลอค	ปกติ/บลอค	ไม่ปกติ/บลอค	หมายเหตุ
38	In front of chiller room	1	✓		
39	Exit Door Floor.10 บันไดหนีไฟ(ฝั่งPool)	1	✓		
40	Exit Door Floor.10 บันไดหนีไฟ(ฝั่งKitchen)	1	✓		
	Other Focus EHCM	จำนวน/บลอค	ปกติ/บลอค	ไม่ปกติ/บลอค	หมายเหตุ

REMARK : รวมทั้งหมด 40 เครื่อง ปกติ 40 เครื่อง ไม่ดี 0 เครื่อง

[redacted]

Facilities Management
Technical Data Recoding / Engineering Department

Exit Lighting Inspection

Month : March 2026

Overview Inspection Report

No.	Description		Checklist		
	Building	จำนวน/บลอก	ปกติ/บลอก	ไม่ปกติ/บลอก	หมายเหตุ
1	Front of Engineer Department	1	✓		
2	Front of Entrance	1	✓		
3	Front of Exit Door	1	✓		
4	Front of Exit Way	1	✓		
	Gst Floor.	จำนวน/บลอก	ปกติ/บลอก	ไม่ปกติ/บลอก	หมายเหตุ
5	Entrance escalator	1	✓		
6	Entrance to locker	1	✓		
7	Locker Exit	1	✓		
8	Front of restroom	1	✓		
9	Exit way besside restroom	1	✓		
10	Front of exit door	1	✓		
	1st Floor.	จำนวน/บลอก	ปกติ/บลอก	ไม่ปกติ/บลอก	หมายเหตุ
11	Entrance lobby	1	✓		
12	T-Café	1	✓		
13	Bar behind fron desk	1	✓		
14	Exit Door (Pool)	1	✓		
15	Front of waterfall	1	✓		
16	Front of T-station	1	✓		
	2nd Floor.	จำนวน/บลอก	ปกติ/บลอก	ไม่ปกติ/บลอก	หมายเหตุ
17	T-Quarter 2	1	✓		
18	T-Quarter 3	1	✓		
19	T-Quarter 4	1	✓		
20	Side of T-Quarter	1	✓		
21	Door of back T-Quarter	1	✓		
22	Exit Door บันไดหนีไฟ(ฝั่งPool)	1	✓		
23	ExitDoor บันไดหนีไฟ(ฝั่งKitchen)	1	✓		
	Floor Inspection	จำนวน/บลอก	ปกติ/บลอก	ไม่ปกติ/บลอก	หมายเหตุ
24	Exit Door Floor. บันไดหนีไฟ(ฝั่งPool)	1	✓		
25	Exit Door Floor.3 บันไดหนีไฟ(ฝั่งKitchen)	1	✓		
26	Exit Door Floor.4 บันไดหนีไฟ(ฝั่งPool)	1	✓		
27	Exit Door Floor.4 บันไดหนีไฟ(ฝั่งKitchen)	1	✓		
28	Exit Door Floor.5 บันไดหนีไฟ(ฝั่งPool)	1	✓		
29	Exit Door Floor.5 บันไดหนีไฟ(ฝั่งKitchen)	1	✓		
30	Exit Door Floor.6 บันไดหนีไฟ(ฝั่งPool)	1	✓		
31	Exit Door Floor.6 บันไดหนีไฟ(ฝั่งKitchen)	1	✓		
32	Exit Door Floor.7 บันไดหนีไฟ(ฝั่งPool)	1	✓		
33	Exit Door Floor.7 บันไดหนีไฟ(ฝั่งKitchen)	1	✓		
34	Exit Door Floor.8 บันไดหนีไฟ(ฝั่งPool)	1	✓		
35	Exit Door Floor.8 บันไดหนีไฟ(ฝั่งKitchen)	1	✓		
36	Exit Door Floor.9 บันไดหนีไฟ(ฝั่งPool)	1	✓		
37	Exit Door Floor.9 บันไดหนีไฟ(ฝั่งKitchen)	1	✓		
	Roof top Floor Inspection	จำนวน/บลอก	ปกติ/บลอก	ไม่ปกติ/บลอก	หมายเหตุ
38	In front of chiller room	1	✓		
39	Exit Door Floor.10 บันไดหนีไฟ(ฝั่งPool)	1	✓		
40	Exit Door Floor.10 บันไดหนีไฟ(ฝั่งKitchen)	1	✓		
	Other Focus EHOM	จำนวน/บลอก	ปกติ/บลอก	ไม่ปกติ/บลอก	หมายเหตุ

REMARK : รวมทั้งหมด 40 เครื่อง ปกติ 40 เครื่อง ชำรุด 0 เครื่อง

Ins [redacted]

Ins

Facilities Management
Technical Data Recoding / Engineering Department

Exit Lighting Inspection

Month : April 2026

Overview Inspection Report

No.	Description		Checklist		
	Building	จำนวน/หลอด	ปกติ/หลอด	ไม่ปกติ/หลอด	หมายเหตุ
1	Front of Engineer Department	1	✓		
2	Front of Entrance	1	✓		
3	Front of Exit Door	1	✓		
4	Front of Exit Way	1	✓		
	Gst Floor.	จำนวน/หลอด	ปกติ/หลอด	ไม่ปกติ/หลอด	หมายเหตุ
5	Entrance escalator	1	✓		
6	Entrance to locker	1	✓		
7	Locker Exit	1	✓		
8	Front of restroom	1	✓		
9	Exit way beside restroom	1	✓		
10	Front of exit door	1	✓		
	1st Floor.	จำนวน/หลอด	ปกติ/หลอด	ไม่ปกติ/หลอด	หมายเหตุ
11	Entrance lobby	1	✓		
12	T-Café	1	✓		
13	Bar behind fron desk	1	✓		
14	Exit Door (Pool)	1	✓		
15	Front of waterfall	1	✓		
16	Front of T-station	1	✓		
	2nd Floor.	จำนวน/หลอด	ปกติ/หลอด	ไม่ปกติ/หลอด	หมายเหตุ
17	T-Quarter 2	1	✓		
18	T-Quarter 3	1	✓		
19	T-Quarter 4	1	✓		
20	Side of T-Quarter	1	✓		
21	Door of back T-Quarter	1	✓		
22	Exit Door บันไดหนีไฟ(ทิศPool)	1	✓		
23	ExitDoor บันไดหนีไฟ(ทิศKitchen)	1	✓		
	Floor Inspection	จำนวน/หลอด	ปกติ/หลอด	ไม่ปกติ/หลอด	หมายเหตุ
24	Exit Door Floor. บันไดหนีไฟ(ทิศPool)	1	✓		
25	Exit Door Floor.3 บันไดหนีไฟ(ทิศKitchen)	1	✓		
26	Exit Door Floor.4 บันไดหนีไฟ(ทิศPool)	1	✓		
27	Exit Door Floor.4 บันไดหนีไฟ(ทิศKitchen)	1	✓		
28	Exit Door Floor.5 บันไดหนีไฟ(ทิศPool)	1	✓		
29	Exit Door Floor.5 บันไดหนีไฟ(ทิศKitchen)	1	✓		
30	Exit Door Floor.6 บันไดหนีไฟ(ทิศPool)	1	✓		
31	Exit Door Floor.6 บันไดหนีไฟ(ทิศKitchen)	1	✓		
32	Exit Door Floor.7 บันไดหนีไฟ(ทิศPool)	1	✓		
33	Exit Door Floor.7 บันไดหนีไฟ(ทิศKitchen)	1	✓		
34	Exit Door Floor.8 บันไดหนีไฟ(ทิศPool)	1	✓		
35	Exit Door Floor.8 บันไดหนีไฟ(ทิศKitchen)	1	✓		
36	Exit Door Floor.9 บันไดหนีไฟ(ทิศPool)	1	✓		
37	Exit Door Floor.9 บันไดหนีไฟ(ทิศKitchen)	1	✓		
	Roof top Floor Inspection	จำนวน/หลอด	ปกติ/หลอด	ไม่ปกติ/หลอด	หมายเหตุ
38	In front of chiller room	1	✓		
39	Exit Door Floor.10 บันไดหนีไฟ(ทิศPool)	1	✓		
40	Exit Door Floor.10 บันไดหนีไฟ(ทิศKitchen)	1	✓		
	Other Focus EHCM	จำนวน/หลอด	ปกติ/หลอด	ไม่ปกติ/หลอด	หมายเหตุ

REMARK : รวมทั้งหมด 40 เครื่อง ปกติ 40 เครื่อง ไม่ปกติ 0 เครื่อง

[redacted]

Facilities Management
Technical Data Recording / Engineering Department

Exit Lighting Inspection

Month : May 2026

Overview Inspection Report

No.	Description		Checklist		
	Building	จำนวน/หลอด	ปกติ/หลอด	ไม่ปกติ/หลอด	หมายเหตุ
1	Front of Engineer Department	1	✓		
2	Front of Entrance	1	✓		
3	Front of Exit Door	1	✓		
4	Front of Exit Way	1	✓		
	Gst Floor.	จำนวน/หลอด	ปกติ/หลอด	ไม่ปกติ/หลอด	หมายเหตุ
5	Entrance eascalator	1	✓		
6	Entrance to locker	1	✓		
7	Locker Exit	1	✓		
8	Front of restroom	1	✓		
9	Exit way beside restroom	1	✓		
10	Front of exit door	1	✓		
	1st Floor.	จำนวน/หลอด	ปกติ/หลอด	ไม่ปกติ/หลอด	หมายเหตุ
11	Entrance lobby	1	✓		
12	T-Café	1	✓		
13	Bar behind Iron desk	1	✓		
14	Exit Door (Pool)	1	✓		
15	Front of waterfall	1	✓		
16	Front of T-station	1	✓		
	2nd Floor.	จำนวน/หลอด	ปกติ/หลอด	ไม่ปกติ/หลอด	หมายเหตุ
17	T-Quarter 2	2	✓		*ตัวเก่าวงจรเสียเต็ม 1 ชุด.
18	T-Quarter 3	1	✓		
19	T-Quarter 4	1	✓		
20	Side of T-Quarter	1	✓		
21	Door of back T-Quarter	1	✓		
22	Exit Door บันไดหนีไฟ(ฝั่งPool)	1	✓		
23	ExitDoor บันไดหนีไฟ(ฝั่งKitchen)	1	✓		
	Floor Inspection	จำนวน/หลอด	ปกติ/หลอด	ไม่ปกติ/หลอด	หมายเหตุ
24	Exit Door Floor. บันไดหนีไฟ(ฝั่งPool)	1	✓		
25	Exit Door Floor.3 บันไดหนีไฟ(ฝั่งKitchen)	1	✓		
26	Exit Door Floor.4 บันไดหนีไฟ(ฝั่งPool)	1	✓		
27	Exit Door Floor.4 บันไดหนีไฟ(ฝั่งKitchen)	1	✓		
28	Exit Door Floor.5 บันไดหนีไฟ(ฝั่งPool)	1	✓		
29	Exit Door Floor.5 บันไดหนีไฟ(ฝั่งKitchen)	1	✓		
30	Exit Door Floor.6 บันไดหนีไฟ(ฝั่งPool)	1	✓		
31	Exit Door Floor.6 บันไดหนีไฟ(ฝั่งKitchen)	1	✓		
32	Exit Door Floor.7 บันไดหนีไฟ(ฝั่งPool)	1	✓		
33	Exit Door Floor.7 บันไดหนีไฟ(ฝั่งKitchen)	1	✓		
34	Exit Door Floor.8 บันไดหนีไฟ(ฝั่งPool)	1	✓		
35	Exit Door Floor.8 บันไดหนีไฟ(ฝั่งKitchen)	1	✓		
36	Exit Door Floor.9 บันไดหนีไฟ(ฝั่งPool)	1	✓		
37	Exit Door Floor.9 บันไดหนีไฟ(ฝั่งKitchen)	1	✓		
	Roof top Floor Inspection	จำนวน/หลอด	ปกติ/หลอด	ไม่ปกติ/หลอด	หมายเหตุ
38	In front of chiller room	1	✓		
39	Exit Door Floor.10 บันไดหนีไฟ(ฝั่งPool)	1	✓		
40	Exit Door Floor.10 บันไดหนีไฟ(ฝั่งKitchen)	1	✓		
	Other Focus EHCM	จำนวน/หลอด	ปกติ/หลอด	ไม่ปกติ/หลอด	หมายเหตุ

REMARK : รวมทั้งหมด 41 เครื่อง ปกติ 41 เครื่อง *เสีย 0 เครื่อง

[redacted]

Facilities Management
Technical Data Recording / Engineering Department

Exit Lighting Inspection

Month : June 2026

Overview Inspection Report

No.	Description		Checklist		
	Building	จำนวน/หลอด	ปกติ/หลอด	ไม่ปกติ/หลอด	หมายเหตุ
1	Front of Engineer Department	1	Nomal		
2	Front of Entrance	1	Nomal		
3	Front of Exit Door	1	Nomal		
4	Front of Exit Way	1	Nomal		
	Gst Floor.	จำนวน/หลอด	ปกติ/หลอด	ไม่ปกติ/หลอด	หมายเหตุ
5	Entrance escalator	1	Nomal		
6	Entrance to locker	1	Nomal		
7	Locker Exit	1	Nomal		
8	Front of restroom	1	Nomal		
9	Exit way beside restroom	1	Nomal		
10	Front of exit door	1	Nomal		
	1st Floor.	จำนวน/หลอด	ปกติ/หลอด	ไม่ปกติ/หลอด	หมายเหตุ
11	Entrance lobby	1	Nomal		
12	T-Café	1	Nomal		
13	Bar behind fron desk	1	Nomal		
14	Exit Door (Pool)	1	Nomal		
15	Front of waterfall	1	Nomal		
16	Front of T-station	1	Nomal		
	2nd Floor.	จำนวน/หลอด	ปกติ/หลอด	ไม่ปกติ/หลอด	หมายเหตุ
17	T-Quarter 2	1	Nomal		
18	T-Quarter 3	1	Nomal		
19	T-Quarter 4	1	Nomal		
20	Side of T-Quarter	1	Nomal		
21	Door of back T-Quarter	1	Nomal		
22	Exit Door บันไดหนีไฟ(ฝั่งPool)	1	Nomal		
23	ExitDoor บันไดหนีไฟ(ฝั่งKitchen)	1	Nomal		
	Floor Inspection	จำนวน/หลอด	ปกติ/หลอด	ไม่ปกติ/หลอด	หมายเหตุ
24	Exit Door Floor.3 บันไดหนีไฟ(ฝั่งPool)	1	Nomal		
25	Exit Door Floor.3 บันไดหนีไฟ(ฝั่งKitchen)	1	Nomal		
26	Exit Door Floor.4 บันไดหนีไฟ(ฝั่งPool)	1	Nomal		
27	Exit Door Floor.4 บันไดหนีไฟ(ฝั่งKitchen)	1	Nomal		
28	Exit Door Floor.5 บันไดหนีไฟ(ฝั่งPool)	1	Nomal		
29	Exit Door Floor.5 บันไดหนีไฟ(ฝั่งKitchen)	1	Nomal		
30	Exit Door Floor.6 บันไดหนีไฟ(ฝั่งPool)	1	Nomal		
31	Exit Door Floor.6 บันไดหนีไฟ(ฝั่งKitchen)	1	Nomal		
32	Exit Door Floor.7 บันไดหนีไฟ(ฝั่งPool)	1	Nomal		
33	Exit Door Floor.7 บันไดหนีไฟ(ฝั่งKitchen)	1	Nomal		
34	Exit Door Floor.8 บันไดหนีไฟ(ฝั่งPool)	1	Nomal		
35	Exit Door Floor.8 บันไดหนีไฟ(ฝั่งKitchen)	1	Nomal		
36	Exit Door Floor.9 บันไดหนีไฟ(ฝั่งPool)	1	Nomal		
37	Exit Door Floor.9 บันไดหนีไฟ(ฝั่งKitchen)	1	Nomal		
	Roof top Floor Inspection	จำนวน/หลอด	ปกติ/หลอด	ไม่ปกติ/หลอด	หมายเหตุ
38	In front of chiller room	1	Nomal		
39	Exit Door Floor.10 บันไดหนีไฟ(ฝั่งPool)	1	Nomal		
40	Exit Door Floor.10 บันไดหนีไฟ(ฝั่งKitchen)	1	Nomal		
	Other Focus EHCM	จำนวน/หลอด	ปกติ/หลอด	ไม่ปกติ/หลอด	หมายเหตุ

REMARK : จากทั้งหมด 40 เครื่อง ปกติ 40 เครื่อง *เสีย 0 เครื่อง

[redacted]

ภาคผนวก ค8

เอกสารการบำรุงรักษาป้ายทางออกฉุกเฉิน

Exit sign maintenanc

Month. January
Year 2026

EASTIN

NO.	Location	Amont	A	B	C	D	Remark
1	In front of Engineering	1	ปกติ				
2	In front of entrance B flo	1	ปกติ				
3	In front of exit door ST1	1	ปกติ				
4	In front of exit Carpark8	1	ปกติ				
5	Entrance to Locker	1	ปกติ				
6	Locker exit door	1	ปกติ				
7	Exit way beside restroom	1	ปกติ				
8	Entrance lobby	1	ปกติ				
9	Lobby Red Ceiling	1	ปกติ				
10	T-Café	1	ปกติ				
11	Front Office	1	ปกติ				
12	Reservation Office	1	ปกติ				
13	Front of waterfall	1	ปกติ				
14	Front of T station	1	ปกติ				
15	Exit door (pool)	1	ปกติ				
16	Exit door (kitchen)	1	ปกติ				
17	T-Quarter2	1	ปกติ				
18	T-Quarter3	1	ปกติ				
19	T-Quarter4	1	ปกติ				
20	Side of T-Quarter	1	ปกติ				
21	Door of back T-Quarter	1	ปกติ				
22	Exit door (pool)	1	ปกติ				
23	Exit door (kitchen)	1	ปกติ				
24	Exit door (pool)	1	ปกติ				
25	Exit door (kitchen)	1	ปกติ				
26	Exit door (pool)	1	ปกติ				
27	Exit door (kitchen)	1	ปกติ				
28	Exit door (pool)	1	ปกติ				
29	Exit door (kitchen)	1	ปกติ				
30	Exit door (pool)	1	ปกติ				
31	Exit door (kitchen)	1	ปกติ				
32	Exit door (pool)	1	ปกติ				
33	Exit door (kitchen)	1	ปกติ				
34	Exit door (pool)	1	ปกติ				
35	Exit door (kitchen)	1	ปกติ				
36	Exit door (pool)	1	ปกติ				
37	Exit door (kitchen)	1	ปกติ				
38	In Front Of Chiller room	1	ปกติ				
39	Exit door ST1 (pool)	1	ปกติ				
40	Exit door ST2 (kitchen)	1	ปกติ				

A=Normal ,B=Abnormal, C= Change battery, D= Waiting for spares

Remark :

Exit sign maintenant

Month. Febuary
Year 2026

NO	Location	Amont	A	B	C	D	Remark
1	In front of Engineering	1	ปกติ				
2	In front of entrance B flo	1	ปกติ				
3	In front of exit door ST1	1	ปกติ				
4	In front of exit CarparkB	1	ปกติ				
5	Entrance to Locker	1	ปกติ				
6	Locker exit door	1	ปกติ				
7	Exit way beside restroom	1	ปกติ				
8	Entrance lobby	1	ปกติ				
9	Lobby Red Ceiling	1	ปกติ				
10	T-Café	1	ปกติ				
11	Front Office	1	ปกติ				
12	Reservation Office	1	ปกติ				
13	Front of waterfall	1	ปกติ				
14	Front of T station	1	ปกติ				
15	Exit door [pool]	1	ปกติ				
16	Exit door [kitchen]	1	ปกติ				
17	T-Quarter2	1	ปกติ				
18	T-Quarter3	1	ปกติ				
19	T-Quarter4	1	ปกติ				
20	Side of T-Quarter	1	ปกติ				
21	Door of back T-Quarter	1	ปกติ				
22	Exit door [pool]	1	ปกติ				
23	Exit door [kitchen]	1	ปกติ				
24	Exit door [pool]	1	ปกติ				
25	Exit door [kitchen]	1	ปกติ				
26	Exit door [pool]	1	ปกติ				
27	Exit door [kitchen]	1	ปกติ				
28	Exit door [pool]	1	ปกติ				
29	Exit door [kitchen]	1	ปกติ				
30	Exit door [pool]	1	ปกติ				
31	Exit door [kitchen]	1	ปกติ				
32	Exit door [pool]	1	ปกติ				
33	Exit door [kitchen]	1	ปกติ				
34	Exit door [pool]	1	ปกติ				
35	Exit door [kitchen]	1	ปกติ				
36	Exit door [pool]	1	ปกติ				
37	Exit door [kitchen]	1	ปกติ				
38	In front Of Chiller room	1	ปกติ				
39	Exit door ST1 [pool]	1	ปกติ				
40	Exit door ST2 [kitchen]	1	ปกติ				

A= Normal ,B=Abnormal, C= Change battery, D= Waiting for spares

Remark :

[redacted]

Exit sign maintenan

Month. March
Year 2026

NO	Location	Amont	A	B	C	D	Remark
1	In front of Engineering	1	ปกติ				
2	In front of entrance B floo	1	ปกติ				
3	In front of exit door ST1	1	ปกติ				
4	In front of exit CarparkB	1	ปกติ				
5	Entrance to Locker	1	ปกติ				
6	Locker exit door	1	ปกติ				
7	Exit way beside restroom	1	ปกติ				
8	Entrance lobby	1	ปกติ				
9	Lobby Red Ceiling	1	ปกติ				
10	T-Café	1	ปกติ				
11	Front Office	1	ปกติ				
12	Reservation Office	1	ปกติ				
13	Front of waterfall	1	ปกติ				
14	Front of T station	1	ปกติ				
15	Exit door [pool]	1	ปกติ				
16	Exit door [kitchen]	1	ปกติ				
17	T-Quarter2	1	ปกติ				
18	T-Quarter3	1	ปกติ				
19	T-Quarter4	1	ปกติ				
20	Side of T-Quarter	1	ปกติ				
21	Door of back T-Quarter	1	ปกติ				
22	Exit door [pool]	1	ปกติ				
23	Exit door [kitchen]	1	ปกติ				
24	Exit door [pool]	1	ปกติ				
25	Exit door [kitchen]	1	ปกติ				
26	Exit door [pool]	1	ปกติ				
27	Exit door [kitchen]	1	ปกติ				
28	Exit door [pool]	1	ปกติ				
29	Exit door [kitchen]	1	ปกติ				
30	Exit door [pool]	1	ปกติ				
31	Exit door [kitchen]	1	ปกติ				
32	Exit door [pool]	1	ปกติ				
33	Exit door [kitchen]	1	ปกติ				
34	Exit door [pool]	1	ปกติ				
35	Exit door [kitchen]	1	ปกติ				
36	Exit door [pool]	1	ปกติ				
37	Exit door [kitchen]	1	ปกติ				
38	In front Of Chiller room	1	ปกติ				
39	Exit door ST1 [pool]	1	ปกติ				
40	Exit door ST2 [kitchen]	1	ปกติ				

Exit sign maintenanc

Month. Aprill
Year 2026

NO	Location	Amont	A	B	C	D	Remark
	Floor B						
1	In front of Engineering	1	ปกติ				
2	In front of entrance B flo	1	ปกติ				
3	In front of exit door ST1	1	ปกติ				
4	In front of exit CarparkB	1	ปกติ				
	Floor G						
5	Entrance to Locker	1	ปกติ				
6	Locker exit door	1	ปกติ				
7	Exit way beside restroom	1	ปกติ				
	Floor 1 st.						
8	Entrance lobby	1	ปกติ				
9	Lobby Red Ceiling	1	ปกติ				
10	T-Café	1	ปกติ				
11	Front Office	1	ปกติ				
12	Reservation Office	1	ปกติ				
13	Front of waterfall	1	ปกติ				
14	Front of T station	1	ปกติ				
15	Exit door [pool]	1	ปกติ				
16	Exit door [kitchen]	1	ปกติ				
	Floor 2 nd.						
17	T-Quarter2	1	ปกติ				
18	T-Quarter3	1	ปกติ				
19	T-Quarter4	1	ปกติ				
20	Side of T-Quarter	1	ปกติ				
21	Door of back T-Quarter	1	ปกติ				
22	Exit door [pool]	1	ปกติ				
23	Exit door [kitchen]	1	ปกติ				
	Floor 3 rd.						
24	Exit door [pool]	1	ปกติ				
25	Exit door [kitchen]	1	ปกติ				
	Floor 4 th.						
26	Exit door [pool]	1	ปกติ				
27	Exit door [kitchen]	1	ปกติ				
	Floor 5 th.						
28	Exit door [pool]	1	ปกติ				
29	Exit door [kitchen]	1	ปกติ				
	Floor 6 th.						
30	Exit door [pool]	1	ปกติ				
31	Exit door [kitchen]	1	ปกติ				
	Floor 7 th.						
32	Exit door [pool]	1	ปกติ				
33	Exit door [kitchen]	1	ปกติ				
	Floor 8 th.						
34	Exit door [pool]	1	ปกติ				
35	Exit door [kitchen]	1	ปกติ				
	Floor 9 th.						
36	Exit door [pool]	1	ปกติ				
37	Exit door [kitchen]	1	ปกติ				
	Floor Roof Top th.						
38	In front Of Chiller room	1	ปกติ				
39	Exit door ST1 [pool]	1	ปกติ				
40	Exit door ST2 [kitchen]	1	ปกติ				

A=Normal ,B=Abnormal, C= Change battery, D= Waiting for spares

Remark :

[redacted]

Exit sign maintenanc

Month. May
Year 2026

NO	Location	Amont	A	B	C	D	Remark
1	In front of Engineering	1	ปกติ				
2	In front of entrance B flo	1	ปกติ				
3	In front of exit door ST1	1	ปกติ				
4	In front of exit CarparkB	1	ปกติ				
5	Entrance to Locker	1	ปกติ				
6	Locker exit door	1	ปกติ				
7	Exit way beside restroom	1	ปกติ				
8	Entrance lobby	1	ปกติ				
9	Lobby Red Ceiling	1	ปกติ				
10	T-Café	1	ปกติ				
11	Front Office	1	ปกติ				
12	Reservation Office	1	ปกติ				
13	Front of waterfall	1	ปกติ				
14	Front of T station	1	ปกติ				
15	Exit door [pool]	1	ปกติ				
16	Exit door [kitchen]	1	ปกติ				
17	T-Quarter2	1	ปกติ				
18	T-Quarter3	1	ปกติ				
19	T-Quarter4	1	ปกติ				
20	Side of T-Quarter	1	ปกติ				
21	Door of back T-Quarter	1	ปกติ				
22	Exit door [pool]	1	ปกติ				
23	Exit door [kitchen]	1	ปกติ				
24	Exit door [pool]	1	ปกติ				
25	Exit door [kitchen]	1	ปกติ				
26	Exit door [pool]	1	ปกติ				
27	Exit door [kitchen]	1	ปกติ				
28	Exit door [pool]	1	ปกติ				
29	Exit door [kitchen]	1	ปกติ				
30	Exit door [pool]	1	ปกติ				
31	Exit door [kitchen]	1	ปกติ				
32	Exit door [pool]	1	ปกติ				
33	Exit door [kitchen]	1	ปกติ				
34	Exit door [pool]	1	ปกติ				
35	Exit door [kitchen]	1	ปกติ				
36	Exit door [pool]	1	ปกติ				
37	Exit door [kitchen]	1	ปกติ				
38	In front Of Chiller room	1	ปกติ				
39	Exit door ST1 [pool]	1	ปกติ				
40	Exit door ST2 [kitchen]	1	ปกติ				

Exit sign maintenan

Month. June
Year 2026

EASTIN

NO	Location	Amont	A	B	C	D	Remark
1	In front of Engineering	1	ปกติ				
2	In front of entrance 8 floo	1	ปกติ				
3	In front of exit door ST1	1	ปกติ				
4	In front of exit CarparkB	1	ปกติ				
5	Entrance to Locker	1	ปกติ				
6	Locker exit door	1	ปกติ				
7	Exit way beside restroom	1	ปกติ				
8	Entrance lobby	1	ปกติ				
9	Lobby Red Ceiling	1	ปกติ				
10	T-Café	1	ปกติ				
11	Front Office	1	ปกติ				
12	Reservation Office	1	ปกติ				
13	Front of waterfall	1	ปกติ				
14	Front of T station	1	ปกติ				
15	Exit door [pool]	1	ปกติ				
16	Exit door [kitchen]	1	ปกติ				
17	T-Quarter2	1	ปกติ				
18	T-Quarter3	1	ปกติ				
19	T-Quarter4	1	ปกติ				
20	Side of T-Quarter	1	ปกติ				
21	Door of back T-Quarter	1	ปกติ				
22	Exit door [pool]	1	ปกติ				
23	Exit door [kitchen]	1	ปกติ				
24	Exit door [pool]	1	ปกติ				
25	Exit door [kitchen]	1	ปกติ				
26	Exit door [pool]	1	ปกติ				
27	Exit door [kitchen]	1	ปกติ				
28	Exit door [pool]	1	ปกติ				
29	Exit door [kitchen]	1	ปกติ				
30	Exit door [pool]	1	ปกติ				
31	Exit door [kitchen]	1	ปกติ				
32	Exit door [pool]	1	ปกติ				
33	Exit door [kitchen]	1	ปกติ				
34	Exit door [pool]	1	ปกติ				
35	Exit door [kitchen]	1	ปกติ				
36	Exit door [pool]	1	ปกติ				
37	Exit door [kitchen]	1	ปกติ				
38	In front Of Chiller room	1	ปกติ				
39	Exit door ST1 [pool]	1	ปกติ				
40	Exit door ST2 [kitchen]	1	ปกติ				

A=Normal ,B=Abnormal, C= Change battery, D= Waiting for spares

Remark :

[redacted]

ภาคผนวก ค9

เอกสารการตรวจสอบตู้สายฉีดน้ำดับเพลิงประจำเดือน

EASTIN
YAH HOTEL

FIRE HOSE CABINET MONTHLY INSPECTION 2026 FHC-10-01 (Front of Fire)

Topic Checking	Item Checking	January	February	March	April	May	June	July	August	September	October	November	December	Remark
Main pipe warmer supply	Pipe joint welder is durable	✓	✓	✓	✓	✓	✓							
	Pipe system cleanness	✓	✓	✓	✓	✓	✓							
	No leakage from pipe system	✓	✓	✓	✓	✓	✓							
	Valve condition	✓	✓	✓	✓	✓	✓							
	Joint connect with pipe and hose reel	✓	✓	✓	✓	✓	✓							
Fire Hose & Fire reel	No damage / lacerate	✓	✓	✓	✓	✓	✓							
	Good condition no dry-crisp	✓	✓	✓	✓	✓	✓							
	Joint connect with pipe is durable pull-easily	✓	✓	✓	✓	✓	✓							
	Condition or warer nozzle pull out easily	✓	✓	✓	✓	✓	✓							
Spray Testing	Valve easy to open and close													
	No leakage from valve													
	No leakage from fire hose/reel													
	Water pressure level by setting													
	General testing													
Keeping after rest	Keeping propery	✓	✓	✓	✓	✓	✓							
	Roll up propery	✓	✓	✓	✓	✓	✓							
Nozzle	Good condition-not break	✓	✓	✓	✓	✓	✓							
Fire extinguisher	Card checked	✓	✓	✓	✓	✓	✓							
	Good condition	✓	✓	✓	✓	✓	✓							
Hydrant	Chain / Cover	✓	✓	✓	✓	✓	✓							
Inspector		Boonbhot	Boonbhot	Boonbhot	Boonbhot	Prasit	Prasit							

EASTIN
FAN HOTEL

FIRE HOSE CABINET MONTHLY INSPECTION 2026 FHC-9-01 (Front of Fire Staircase 1)

Topic Checking	Item Checking	January	February	March	April	May	June	July	August	September	October	November	December	Remark
Main pipe warmer supply	Pipe joint welder is durable	✓	✓	✓	✓	✓	✓							
	Pipe system cleanness	✓	✓	✓	✓	✓	✓							
	No leakage from pipe system	✓	✓	✓	✓	✓	✓							
	Valve condition	✓	✓	✓	✓	✓	✓							
	Joint connect with pipe and hose reel	✓	✓	✓	✓	✓	✓							
Fire Hose & Fire reel	No damage / lacerate	✓	✓	✓	✓	✓	✓							
	Good condition no dry-crisp	✓	✓	✓	✓		✓							
	Joint connect with pipe is durable pull-easily	✓	✓	✓	✓	✓	✓							
	Condition or warer nozzle pull out easily	✓	✓	✓	✓	✓	✓							
Spray Testing	Valve easy to open and close													
	No leakage from valve													
	No leakage from fire hose/reel													
	Water pressure level by setting													
	General testing													
Keeping after rest	Keeping propery	✓	✓	✓	✓	✓	✓							
	Roll up propery	✓	✓	✓	✓	✓	✓							
Nozzle	Good condition-not break	✓	✓	✓	✓	✓	✓							
Fire extinguisher	Card checked	✓	✓	✓	✓	✓	✓							
	Good condition	✓	✓	✓	✓	✓	✓							
Hydrant	Chain / Cover	✓	✓	✓	✓	✓	✓							
Inspector		Banchot	Banchot	Pongpagorn	Pongpagorn	Rasid	Rasid							

EASTIN
TAN HOTEL
CHIANG MAI

FIRE HOSE CABINET MONTHLY INSPECTION 2026 FHC-9-02 (Front of Fire Staircase 2)

Topic Checking	Item Checking	January	February	March	April	May	June	July	August	September	October	November	December	Remark
Main pipe warmer supply	Pipe joint welder is durable	✓	✓	✓	✓	✓	✓							
	Pipe system cleanness	✓	✓	✓	✓	✓	✓							
	No leakage from pipe system	✓	✓	✓	✓	✓	✓							
	Valve condition	✓	✓	✓	✓	✓	✓							
	Joint connect with pipe and hose reel	✓	✓	✓	✓	✓	✓							
Fire Hose & Fire reel	No damage / lacerate	✓	✓	✓	✓	✓	✓							
	Good condition no dry-crisp	✓	✓	✓	✓	✓	✓							
	Joint connect with pipe is durable pull-easily	✓	✓	✓	✓	✓	✓							
	Condition or warer nozzle pull out easily	✓	✓	✓	✓	✓	✓							
Spray Testing	Valve easy to open and close													
	No leakage from valve													
	No leakage from fire hose/reel													
	Water pressure level by setting													
	General testing													
Keeping after rest	Keeping propery	✓	✓	✓	✓	✓	✓							
	Roll up propery	✓	✓	✓	✓	✓	✓							
Nozzle	Good condition-not break	✓	✓	✓	✓	✓	✓							
Fire extinguisher	Card checked	✓	✓	✓	✓	✓	✓							
	Good condition	✓	✓	✓	✓	✓	✓							
Hydrant	Chain / Cover	✓	✓	✓	✓	✓	✓							
Inspector		Bambhot	Bambhot	Partchayment	Partchayment	Prasit	Prasit							

EASTIN
TAN HOTEL
CHIANG MAI

FIRE HOSE CABINET MONTHLY INSPECTION 2026 FHC-9-03 (Front of Fire Staircase 3)

Topic Checking	Item Checking	January	February	March	April	May	June	July	August	September	October	November	December	Remark
Main pipe warmer supply	Pipe joint welder is durable	✓	✓	✓	✓	✓	✓							
	Pipe system cleanness	✓	✓	✓	✓	✓	✓							
	No leakage from pipe system	✓	✓	✓	✓	✓	✓							
	Valve condition	✓	✓	✓	✓	✓	✓							
	Joint connect with pipe and hose reel	✓	✓	✓	✓	✓	✓							
Fire Hose & Fire reel	No damage / lacerate	✓	✓	✓	✓	✓	✓							
	Good condition no dry-crisp	✓	✓	✓	✓	✓	✓							
	Joint connect with pipe is durable pull-easily	✓	✓	✓	✓	✓	✓							
	Condition or warer nozzle pull out easily	✓	✓	✓	✓	✓	✓							
Spray Testing	Valve easy to open and close													
	No leakage from valve													
	No leakage from fire hose/reel													
	Water pressure level by setting													
	General testing													
Keeping after rest	Keeping propery	✓	✓	✓	✓	✓	✓							
	Roll up propery	✓	✓	✓	✓	✓	✓							
Nozzle	Good condition-not break	✓	✓	✓	✓	✓	✓							
Fire extinguisher	Card checked	✓	✓	✓	✓	✓	✓							
	Good condition	✓	✓	✓	✓	✓	✓							
Hydrant	Chain / Cover	✓	✓	✓	✓	✓	✓							
Inspector		Banthot	Banthot	Pradayaporn	Pradayaporn	Prasit	Prasit							

EASTIN
TAN HOTEL
CHIANG MAI

FIRE HOSE CABINET MONTHLY INSPECTION 2026 FHC-8-03 (Front of Fire Staircase 3)

Topic Checking	Item Checking	January	February	March	April	May	June	July	August	September	October	November	December	Remark
Main pipe warmer supply	Pipe joint welder is durable	✓	✓	✓	✓	✓	✓							
	Pipe system cleanness	✓	✓	✓	✓	✓	✓							
	No leakage from pipe system	✓	✓	✓	✓	✓	✓							
	Valve condition	✓	✓	✓	✓	✓	✓							
	Joint connect with pipe and hose reel	✓	✓	✓	✓	✓	✓							
Fire Hose & Fire reel	No damage / lacerate	✓	✓	✓	✓	✓	✓							
	Good condition no dry-crisp	✓	✓	✓	✓	✓	✓							
	Joint connect with pipe is durable pull-easily	✓	✓	✓	✓	✓	✓							
	Condition or warer nozzle pull out easily	✓	✓	✓	✓	✓	✓							
Spray Testing	Valve easy to open and close													
	No leakage from valve													
	No leakage from fire hose/reel													
	Water pressure level by setting													
	General testing													
Keeping after rest	Keeping propery	✓	✓	✓	✓	✓	✓							
	Roll up propery	✓	✓	✓	✓	✓	✓							
Nozzle	Good condition-not break	✓	✓	✓	✓	✓	✓							
Fire extinguisher	Card checked	✓	✓	✓	✓	✓	✓							
	Good condition	✓	✓	✓	✓	✓	✓							
Hydrant	Chain / Cover	✓	✓	✓	✓	✓	✓							
Inspector		Banbhot	Banbhot	Pandapant	Pandapant	Pasit	Pasit							

EASTIN
TAN HOTEL
CHIANG MAI

FIRE HOSE CABINET MONTHLY INSPECTION 2026 FHC-8-02 (Front of Fire Staircase 2)

Topic Checking	Item Checking	January	February	March	April	May	June	July	August	September	October	November	December	Remark
Main pipe warmer supply	Pipe joint welder is durable	✓	✓	✓	✓	✓	✓							
	Pipe system cleanness	✓	✓	✓	✓	✓	✓							
	No leakage from pipe system	✓	✓	✓	✓	✓	✓							
	Valve condition	✓	✓	✓	✓	✓	✓							
	Joint connect with pipe and hose reel	✓	✓	✓	✓	✓	✓							
Fire Hose & Fire reel	No damage / lacerate	✓	✓	✓	✓	✓	✓							
	Good condition no dry-crisp	✓	✓	✓	✓	✓	✓							
	Joint connect with pipe is durable pull-easily	✓	✓	✓	✓	✓	✓							
	Condition or warer nozzle pull out easily	✓	✓	✓	✓	✓	✓							
Spray Testing	Valve easy to open and close													
	No leakage from valve													
	No leakage from fire hose/reel													
	Water pressure level by setting													
	General testing													
Keeping after rest	Keeping propery	✓	✓	✓	✓	✓	✓							
	Roll up propery	✓	✓	✓	✓	✓	✓							
Nozzle	Good condition-not break	✓	✓	✓	✓	✓	✓							
Fire extinguisher	Card checked	✓	✓	✓	✓	✓	✓							
	Good condition	✓	✓	✓	✓	✓	✓							
Hydrant	Chain / Cover	✓	✓	✓	✓	✓	✓							
Inspector		Banbhot	Banbhot	Pooldayant	Pooldayant	Presit	Presit							

EASTIN
TAN HOTEL
CHIANG MAI

FIRE HOSE CABINET MONTHLY INSPECTION 2026 FHC-8-01 (Front of Fire Staircase 1)

Topic Checking	Item Checking	January	February	March	April	May	June	July	August	September	October	November	December	Remark
Main pipe warmer supply	Pipe joint welder is durable	✓	✓	✓	✓	✓	✓							
	Pipe system cleanness	✓	✓	✓	✓	✓	✓							
	No leakage from pipe system	✓	✓	✓	✓	✓	✓							
	Valve condition	✓	✓	✓	✓	✓	✓							
	Joint connect with pipe and hose reel	✓	✓	✓	✓	✓	✓							
Fire Hose & Fire reel	No damage / lacerate	✓	✓	✓	✓	✓	✓							
	Good condition no dry-crisp	✓	✓	✓	✓	✓	✓							
	Joint connect with pipe is durable pull-easily	✓	✓	✓	✓	✓	✓							
	Condition or warer nozzle pull out easily	✓	✓	✓	✓	✓	✓							
Spray Testing	Valve easy to open and close													
	No leakage from valve													
	No leakage from fire hose/reel													
	Water pressure level by setting													
	General testing													
Keeping after rest	Keeping propery	✓	✓	✓	✓	✓	✓							
	Roll up propery	✓	✓	✓	✓	✓	✓							
Nozzle	Good condition-not break	✓	✓	✓	✓	✓	✓							
Fire extinguisher	Card checked	✓	✓	✓	✓	✓	✓							
	Good condition	✓	✓	✓	✓	✓	✓							
Hydrant	Chain / Cover	✓	✓	✓	✓	✓	✓							
Inspector		Banthot	Banthot	Pantdayant	Pantdayant	Prasit	Prasit							

EASTIN
TAN HOTEL
CHIANG MAI

FIRE HOSE CABINET MONTHLY INSPECTION 2026 FHC-7-01 (Front of Fire Staircase 1)

Topic Checking	Item Checking	January	February	March	April	May	June	July	August	September	October	November	December	Remark
Main pipe warmer supply	Pipe joint welder is durable	✓	✓	✓	✓	✓	✓							
	Pipe system cleanness	✓	✓	✓	✓	✓	✓							
	No leakage from pipe system	✓	✓	✓	✓	✓	✓							
	Valve condition	✓	✓	✓	✓	✓	✓							
	Joint connect with pipe and hose reel	✓	✓	✓	✓	✓	✓							
Fire Hose & Fire reel	No damage / lacerate	✓	✓	✓	✓	✓	✓							
	Good condition no dry-crisp	✓	✓	✓	✓	✓	✓							
	Joint connect with pipe is durable pull-easily	✓	✓	✓	✓	✓	✓							
	Condition or warer nozzle pull out easily	✓	✓	✓	✓	✓	✓							
Spray Testing	Valve easy to open and close													
	No leakage from valve													
	No leakage from fire hose/reel													
	Water pressure level by setting													
	General testing													
Keeping after rest	Keeping propery	✓	✓	✓	✓	✓	✓							
	Roll up propery	✓	✓	✓	✓	✓	✓							
Nozzle	Good condition-not break	✓	✓	✓	✓	✓	✓							
Fire extinguisher	Card checked	✓	✓	✓	✓	✓	✓							
	Good condition	✓	✓	✓	✓	✓	✓							
Hydrant	Chain / Cover	✓	✓	✓	✓	✓	✓							
Inspector		Bombhot	Bombhot	Pontdevant	Pontdevant	Prasit	Prasit							

EASTIN
TAN HOTEL
CHIANG MAI

FIRE HOSE CABINET MONTHLY INSPECTION 2026 FHC-7-02 (Front of Fire Staircase 2)

Topic Checking	Item Checking	January	February	March	April	May	June	July	August	September	October	November	December	Remark
Main pipe warmer supply	Pipe joint welder is durable	✓	✓	✓	✓	✓	✓							
	Pipe system cleanness	✓	✓	✓	✓	✓	✓							
	No leakage from pipe system	✓	✓	✓	✓	✓	✓							
	Valve condition	✓	✓	✓	✓	✓	✓							
	Joint connect with pipe and hose reel	✓	✓	✓	✓	✓	✓							
Fire Hose & Fire reel	No damage / lacerate	✓	✓	✓	✓	✓	✓							
	Good condition no dry-crisp	✓	✓	✓	✓	✓	✓							
	Joint connect with pipe is durable pull-easily	✓	✓	✓	✓	✓	✓							
	Condition or warer nozzle pull out easily	✓	✓	✓	✓	✓	✓							
Spray Testing	Valve easy to open and close													
	No leakage from valve													
	No leakage from fire hose/reel													
	Water pressure level by setting													
	General testing													
Keeping after rest	Keeping propery	✓	✓	✓	✓	✓	✓							
	Roll up propery	✓	✓	✓	✓	✓	✓							
Nozzle	Good condition-not break	✓	✓	✓	✓	✓	✓							
Fire extinguisher	Card checked	✓	✓	✓	✓	✓	✓							
	Good condition	✓	✓	✓	✓	✓	✓							
Hydrant	Chain / Cover	✓	✓	✓	✓	✓	✓							
Inspector		Banbhot	Banbhot	Pandapant	Pandapant	Prasit	Prasit							

EASTIN
TAN HOTEL
CHIANG MAI

FIRE HOSE CABINET MONTHLY INSPECTION 2026 FHC-7-03 (Front of Fire Staircase 3)

Topic Checking	Item Checking	January	February	March	April	May	June	July	August	September	October	November	December	Remark
Main pipe warmer supply	Pipe joint welder is durable	✓	✓	✓	✓	✓	✓							
	Pipe system cleanness	✓	✓	✓	✓	✓	✓							
	No leakage from pipe system	✓	✓	✓	✓	✓	✓							
	Valve condition	✓	✓	✓	✓	✓	✓							
	Joint connect with pipe and hose reel	✓	✓	✓	✓	✓	✓							
Fire Hose & Fire reel	No damage / lacerate	✓	✓	✓	✓	✓	✓							
	Good condition no dry-crisp	✓	✓	✓	✓	✓	✓							
	Joint connect with pipe is durable pull-easily	✓	✓	✓	✓	✓	✓							
	Condition or warer nozzle pull out easily	✓	✓	✓	✓	✓	✓							
Spray Testing	Valve easy to open and close													
	No leakage from valve													
	No leakage from fire hose/reel													
	Water pressure level by setting													
	General testing													
Keeping after rest	Keeping propery	✓	✓	✓	✓	✓	✓							
	Roll up propery	✓	✓	✓	✓	✓	✓							
Nozzle	Good condition-not break	✓	✓	✓	✓	✓	✓							
Fire extinguisher	Card checked	✓	✓	✓	✓	✓	✓							
	Good condition	✓	✓	✓	✓	✓	✓							
Hydrant	Chain / Cover	✓	✓	✓	✓	✓	✓							
Inspector		Banbhot	Banbhot	Paddhayant	Paddhayant	Basit	Basit							

EASTIN
TAN HOTEL
CHIANG MAI

FIRE HOSE CABINET MONTHLY INSPECTION 2026 FHC-6-03 (Front of Fire Staircase 3)

Topic Checking	Item Checking	January	February	March	April	May	June	July	August	September	October	November	December	Remark
Main pipe warmer supply	Pipe joint welder is durable	✓	✓	✓	✓	✓	✓							
	Pipe system cleanness	✓	✓	✓	✓	✓	✓							
	No leakage from pipe system	✓	✓	✓	✓	✓	✓							
	Valve condition	✓	✓	✓	✓	✓	✓							
	Joint connect with pipe and hose reel	✓	✓	✓	✓	✓	✓							
Fire Hose & Fire reel	No damage / lacerate	✓	✓	✓	✓	✓	✓							
	Good condition no dry-crisp	✓	✓	✓	✓	✓	✓							
	Joint connect with pipe is durable pull-easily	✓	✓	✓	✓	✓	✓							
	Condition or warer nozzle pull out easily	✓	✓	✓	✓	✓	✓							
Spray Testing	Valve easy to open and close				✓									
	No leakage from valve				✓									
	No leakage from fire hose/reel				✓									
	Water pressure level by setting				✓									
	General testing				✓									
Keeping after rest	Keeping propery	✓	✓	✓	✓	✓	✓							
	Roll up propery	✓	✓	✓	✓	✓	✓							
Nozzle	Good condition-not break	✓	✓	✓	✓	✓	✓							
Fire extinguisher	Card checked	✓	✓	✓	✓	✓	✓							
	Good condition	✓	✓	✓	✓	✓	✓							
Hydrant	Chain / Cover	✓	✓	✓	✓	✓	✓							
Inspector		Bonthot	Bonthot	Pontdrayport	Pontdrayport	Prasit	Prasit							

02/04/26

EASTIN
TAN HOTEL
CHIANG MAI

FIRE HOSE CABINET MONTHLY INSPECTION 2026 FHC-6-02 (Front of Fire Staircase 2)

Topic Checking	Item Checking	January	February	March	April	May	June	July	August	September	October	November	December	Remark
Main pipe warmer supply	Pipe joint welder is durable	✓	✓	✓	✓	✓	✓							
	Pipe system cleanness	✓	✓	✓	✓	✓	✓							
	No leakage from pipe system	✓	✓	✓	✓	✓	✓							
	Valve condition	✓	✓	✓	✓	✓	✓							
	Joint connect with pipe and hose reel	✓	✓	✓	✓	✓	✓							
Fire Hose & Fire reel	No damage / lacerate	✓	✓	✓	✓	✓	✓							
	Good condition no dry-crisp	✓	✓	✓	✓	✓	✓							
	Joint connect with pipe is durable pull-easily	✓	✓	✓	✓	✓	✓							
	Condition or warer nozzle pull out easily	✓	✓	✓	✓	✓	✓							
Spray Testing	Valve easy to open and close				✓									
	No leakage from valve				✓									
	No leakage from fire hose/reel				✓									
	Water pressure level by setting				✓									
	General testing				✓									
Keeping after rest	Keeping propery	✓	✓	✓	✓	✓	✓							
	Roll up propery	✓	✓	✓	✓	✓	✓							
Nozzle	Good condition-not break	✓	✓	✓	✓	✓	✓							
Fire extinguisher	Card checked	✓	✓	✓	✓	✓	✓							
	Good condition	✓	✓	✓	✓	✓	✓							
Hydrant	Chain / Cover	✓	✓	✓	✓	✓	✓							
Inspector		Banbhot	Banbhot	Pantchayrant	Pantchayrant	Prasit	Prasit							

02/04/26

EASTIN
TAN HOTEL
CHIANG MAI

FIRE HOSE CABINET MONTHLY INSPECTION 2026 FHC-6-01 (Front of Fire Staircase 1)

Topic Checking	Item Checking	January	February	March	April	May	June	July	August	September	October	November	December	Remark
Main pipe warmer supply	Pipe joint welder is durable	✓	✓	✓	✓	✓	✓							
	Pipe system cleanness	✓	✓	✓	✓	✓	✓							
	No leakage from pipe system	✓	✓	✓	✓	✓	✓							
	Valve condition	✓	✓	✓	✓	✓	✓							
	Joint connect with pipe and hose reel	✓	✓	✓	✓	✓	✓							
Fire Hose & Fire reel	No damage / lacerate	✓	✓	✓	✓	✓	✓							
	Good condition no dry-crisp	✓	✓	✓	✓	✓	✓							
	Joint connect with pipe is durable pull-easily	✓	✓	✓	✓	✓	✓							
	Condition or warer nozzle pull out easily	✓	✓	✓	✓	✓	✓							
Spray Testing	Valve easy to open and close				✓									
	No leakage from valve				✓									
	No leakage from fire hose/reel				✓									
	Water pressure level by setting				✓									
	General testing				✓									
Keeping after rest	Keeping propery	✓	✓	✓	✓	✓	✓							
	Roll up propery	✓	✓	✓	✓	✓	✓							
Nozzle	Good condition-not break	✓	✓	✓	✓	✓	✓							
Fire extinguisher	Card checked	✓	✓	✓	✓	✓	✓							
	Good condition	✓	✓	✓	✓	✓	✓							
Hydrant	Chain / Cover	✓	✓	✓	✓	✓	✓							
Inspector		Banbhot	Banbhot	Pothayarat	Pothayarat	Prasit	Prasit							

02/04/26

EASTIN
FAN HOTEL
CHIANG MAI

FIRE HOSE CABINET MONTHLY INSPECTION 2026 FHC-5-01 (Front of Fire Staircase 1)

Topic Checking	Item Checking	January	February	March	April	May	June	July	August	September	October	November	December	Remark
Main pipe warmer supply	Pipe joint welder is durable	✓	✓	✓	✓	✓	✓							
	Pipe system cleanness	✓	✓	✓	✓	✓	✓							
	No leakage from pipe system	✓	✓	✓	✓	✓	✓							
	Valve condition	✓	✓	✓	✓	✓	✓							
	Joint connect with pipe and hose reel	✓	✓	✓	✓	✓	✓							
Fire Hose & Fire reel	No damage / lacerate	✓	✓	✓	✓	✓	✓							
	Good condition no dry-crisp	✓	✓	✓	✓	✓	✓							
	Joint connect with pipe is durable pull-easily	✓	✓	✓	✓	✓	✓							
	Condition or warer nozzle pull out easily	✓	✓	✓	✓	✓	✓							
Spray Testing	Valve easy to open and close					✓								
	No leakage from valve					✓								
	No leakage from fire hose/reel					✓								
	Water pressure level by setting					✓								
	General testing					✓								
Keeping after rest	Keeping propery	✓	✓	✓	✓	✓	✓							
	Roll up propery	✓	✓	✓	✓	✓	✓							
Nozzle	Good condition-not break	✓	✓	✓	✓	✓	✓							
Fire extinguisher	Card checked	✓	✓	✓	✓	✓	✓							
	Good condition	✓	✓	✓	✓	✓	✓							
Hydrant	Chain / Cover	✓	✓	✓	✓	✓	✓							
Inspector		Banbhot	Banbhot	Pratdanyarat	Pratdanyarat	Prasit	Prasit							

02/05/26

EASTIN
FAM HOTEL
CHIANG MAI

FIRE HOSE CABINET MONTHLY INSPECTION 2026 FHC-5-02 (Front of Fire Staircase 2)

Topic Checking	Item Checking	January	February	March	April	May	June	July	August	September	October	November	December	Remark
Main pipe warmer supply	Pipe joint welder is durable	✓	✓	✓	✓	✓	✓							
	Pipe system cleanness	✓	✓	✓	✓	✓	✓							
	No leakage from pipe system	✓	✓	✓	✓	✓	✓							
	Valve condition	✓	✓	✓	✓	✓	✓							
	Joint connect with pipe and hose reel	✓	✓	✓	✓	✓	✓							
Fire Hose & Fire reel	No damage / lacerate	✓	✓	✓	✓	✓	✓							
	Good condition no dry-crisp	✓	✓	✓	✓	✓	✓							
	Joint connect with pipe is durable pull-easily	✓	✓	✓	✓	✓	✓							
	Condition or warer nozzle pull out easily	✓	✓	✓	✓	✓	✓							
Spray Testing	Valve easy to open and close					✓								
	No leakage from valve					✓								
	No leakage from fire hose/reel					✓								
	Water pressure level by setting					✓								
	General testing					✓								
Keeping after rest	Keeping propery	✓	✓	✓	✓	✓	✓							
	Roll up propery	✓	✓	✓	✓	✓	✓							
Nozzle	Good condition-not break	✓	✓	✓	✓	✓	✓							
Fire extinguisher	Card checked	✓	✓	✓	✓	✓	✓							
	Good condition	✓	✓	✓	✓	✓	✓							
Hydrant	Chain / Cover	✓	✓	✓	✓	✓	✓							
Inspector		Banbhot	Banbhot	Pootlapant	Pootlapant	Prasit	Prasit							

02/05/26

EASTIN
TAIN HOTEL
CHIANG MAI

FIRE HOSE CABINET MONTHLY INSPECTION 2026 FHC-5-03 (Front of Fire Staircase 3)

Topic Checking	Item Checking	January	February	March	April	May	June	July	August	September	October	November	December	Remark
Main pipe warmer supply	Pipe joint welder is durable	✓	✓	✓	✓	✓	✓							
	Pipe system cleanness	✓	✓	✓	✓	✓	✓							
	No leakage from pipe system	✓	✓	✓	✓	✓	✓							
	Valve condition	✓	✓	✓	✓	✓	✓							
	Joint connect with pipe and hose reel	✓	✓	✓	✓	✓	✓							
Fire Hose & Fire reel	No damage / lacerate	✓	✓	✓	✓	✓	✓							
	Good condition no dry-crisp	✓	✓	✓	✓	✓	✓							
	Joint connect with pipe is durable pull-easily	✓	✓	✓	✓	✓	✓							
	Condition or warer nozzle pull out easily	✓	✓	✓	✓	✓	✓							
Spray Testing	Valve easy to open and close					✓								
	No leakage from valve					✓								
	No leakage from fire hose/reel					✓								
	Water pressure level by setting					✓								
	General testing					✓								
Keeping after rest	Keeping propery	✓	✓	✓	✓	✓	✓							
	Roll up propery	✓	✓	✓	✓	✓	✓							
Nozzle	Good condition-not break	✓	✓	✓	✓	✓	✓							
Fire extinguisher	Card checked	✓	✓	✓	✓	✓	✓							
	Good condition	✓	✓	✓	✓	✓	✓							
Hydrant	Chain / Cover	✓	✓	✓	✓	✓	✓							
Inspector		Bowornot	Bowornot	Poddayanont	Poddayanont	Brasit	Brasit							

02/05/26

EASTIN
TAM HOTEL
CHIANG MAI

FIRE HOSE CABINET MONTHLY INSPECTION 2026 FHC-4-03 (Front of Fire Staircase 3)

Topic Checking	Item Checking	January	February	March	April	May	June	July	August	September	October	November	December	Remark
Main pipe warmer supply	Pipe joint welder is durable	✓	✓	✓	✓	✓	✓							
	Pipe system cleanness	✓	✓	✓	✓	✓	✓							
	No leakage from pipe system	✓	✓	✓	✓	✓	✓							
	Valve condition	✓	✓	✓	✓	✓	✓							
	Joint connect with pipe and hose reel	✓	✓	✓	✓	✓	✓							
Fire Hose & Fire reel	No damage / lacerate	✓	✓	✓	✓	✓	✓							
	Good condition no dry-crisp	✓	✓	✓	✓	✓	✓							
	Joint connect with pipe is durable pull-easily	✓	✓	✓	✓	✓	✓							
	Condition or warer nozzle pull out easily	✓	✓	✓	✓	✓	✓							
Spray Testing	Valve easy to open and close													
	No leakage from valve													
	No leakage from fire hose/reel													
	Water pressure level by setting													
	General testing													
Keeping after rest	Keeping propery	✓	✓	✓	✓	✓	✓							
	Roll up propery	✓	✓	✓	✓	✓	✓							
Nozzle	Good condition-not break	✓	✓	✓	✓	✓	✓							
Fire extinguisher	Card checked	✓	✓	✓	✓	✓	✓							
	Good condition	✓	✓	✓	✓	✓	✓							
Hydrant	Chain / Cover	✓	✓	✓	✓	✓	✓							
Inspector		Bambhot	Bambhot	Pandayant	Pandayant	Prasit	Prasit							

EASTIN
TAN HOTEL
CHIANG MAI

FIRE HOSE CABINET MONTHLY INSPECTION 2026 FHC-4-02 (Front of Fire Staircase 2)

Topic Checking	Item Checking	January	February	March	April	May	June	July	August	September	October	November	December	Remark
Main pipe warmer supply	Pipe joint welder is durable	✓	✓	✓	✓	✓	✓							
	Pipe system cleanness	✓	✓	✓	✓	✓	✓							
	No leakage from pipe system	✓	✓	✓	✓	✓	✓							
	Valve condition	✓	✓	✓	✓	✓	✓							
	Joint connect with pipe and hose reel	✓	✓	✓	✓	✓	✓							
Fire Hose & Fire reel	No damage / lacerate	✓	✓	✓	✓	✓	✓							
	Good condition no dry-crisp	✓	✓	✓	✓	✓	✓							
	Joint connect with pipe is durable pull-easily	✓	✓	✓	✓	✓	✓							
	Condition or warer nozzle pull out easily	✓	✓	✓	✓	✓	✓							
Spray Testing	Valve easy to open and close													
	No leakage from valve													
	No leakage from fire hose/reel													
	Water pressure level by setting													
	General testing													
Keeping after rest	Keeping propery	✓	✓	✓	✓	✓	✓							
	Roll up propery	✓	✓	✓	✓	✓	✓							
Nozzle	Good condition-not break	✓	✓	✓	✓	✓	✓							
Fire extinguisher	Card checked	✓	✓	✓	✓	✓	✓							
	Good condition	✓	✓	✓	✓	✓	✓							
Hydrant	Chain / Cover	✓	✓	✓	✓	✓	✓							
Inspector		Banbhot	Banbhot	Pontchayment	Pontchayment	Prasit	Prasit							

EASTIN
TAIN HOTEL
CHIANG MAI

FIRE HOSE CABINET MONTHLY INSPECTION 2026 FHC-4-01 (Front of Fire Staircase 1)

Topic Checking	Item Checking	January	February	March	April	May	June	July	August	September	October	November	December	Remark
Main pipe warmer supply	Pipe joint welder is durable	✓	✓	✓	✓	✓	✓							
	Pipe system cleanness	✓	✓	✓	✓	✓	✓							
	No leakage from pipe system	✓	✓	✓	✓	✓	✓							
	Valve condition	✓	✓	✓	✓	✓	✓							
	Joint connect with pipe and hose reel	✓	✓	✓	✓	✓	✓							
Fire Hose & Fire reel	No damage / lacerate	✓	✓	✓	✓	✓	✓							
	Good condition no dry-crisp	✓	✓	✓	✓	✓	✓							
	Joint connect with pipe is durable pull-easily	✓	✓	✓	✓	✓	✓							
	Condition or warer nozzle pull out easily	✓	✓	✓	✓	✓	✓							
Spray Testing	Valve easy to open and close													
	No leakage from valve													
	No leakage from fire hose/reel													
	Water pressure level by setting													
	General testing													
Keeping after rest	Keeping propery	✓	✓	✓	✓	✓	✓							
	Roll up propery	✓	✓	✓	✓	✓	✓							
Nozzle	Good condition-not break	✓	✓	✓	✓	✓	✓							
Fire extinguisher	Card checked	✓	✓	✓	✓	✓	✓							
	Good condition	✓	✓	✓	✓	✓	✓							
Hydrant	Chain / Cover	✓	✓	✓	✓	✓	✓							
Inspector		Banbhot	Banbhot	Pantdayant	Pantdayant	Prasit	Prasit							

EASTIN
TAIL HOTEL
CHIANG MAI

FIRE HOSE CABINET MONTHLY INSPECTION 2026 FHC-3-01 (Front of Fire Staircase 1)

Topic Checking	Item Checking	January	February	March	April	May	June	July	August	September	October	November	December	Remark
Main pipe warmer supply	Pipe joint welder is durable	✓	✓	✓	✓	✓	✓							
	Pipe system cleanness	✓	✓	✓	✓	✓	✓							
	No leakage from pipe system	✓	✓	✓	✓	✓	✓							
	Valve condition	✓	✓	✓	✓	✓	✓							
	Joint connect with pipe and hose reel	✓	✓	✓	✓	✓	✓							
Fire Hose & Fire reel	No damage / lacerate	✓	✓	✓	✓	✓	✓							
	Good condition no dry-crisp	✓	✓	✓	✓	✓	✓							
	Joint connect with pipe is durable pull-easily	✓	✓	✓	✓	✓	✓							
	Condition or warer nozzle pull out easily	✓	✓	✓	✓	✓	✓							
Spray Testing	Valve easy to open and close													
	No leakage from valve													
	No leakage from fire hose/reel													
	Water pressure level by setting													
	General testing													
Keeping after rest	Keeping propery	✓	✓	✓	✓	✓	✓							
	Roll up propery	✓	✓	✓	✓	✓	✓							
Nozzle	Good condition-not break	✓	✓	✓	✓	✓	✓							
Fire extinguisher	Card checked	✓	✓	✓	✓	✓	✓							
	Good condition	✓	✓	✓	✓	✓	✓							
Hydrant	Chain / Cover	✓	✓	✓	✓	✓	✓							
Inspector		Banbhot	Banbhot	Pootchayant	Pootchayant	Prasit	Prasit							

EASTIN
TAN HOTEL
CHIANG MAI

FIRE HOSE CABINET MONTHLY INSPECTION 2026 FHC-3-02 (Front of Fire Staircase 2)

Topic Checking	Item Checking	January	February	March	April	May	June	July	August	September	October	November	December	Remark
Main pipe warmer supply	Pipe joint welder is durable	✓	✓	✓	✓	✓	✓							
	Pipe system cleanness	✓	✓	✓	✓	✓	✓							
	No leakage from pipe system	✓	✓	✓	✓	✓	✓							
	Valve condition	✓	✓	✓	✓	✓	✓							
	Joint connect with pipe and hose reel	✓	✓	✓	✓	✓	✓							
Fire Hose & Fire reel	No damage / lacerate	✓	✓	✓	✓	✓	✓							
	Good condition no dry-crisp	✓	✓	✓	✓	✓	✓							
	Joint connect with pipe is durable pull-easily	✓	✓	✓	✓	✓	✓							
	Condition or warer nozzle pull out easily	✓	✓	✓	✓	✓	✓							
Spray Testing	Valve easy to open and close													
	No leakage from valve													
	No leakage from fire hose/reel													
	Water pressure level by setting													
	General testing													
Keeping after rest	Keeping propery	✓	✓	✓	✓	✓	✓							
	Roll up propery	✓	✓	✓	✓	✓	✓							
Nozzle	Good condition-not break	✓	✓	✓	✓	✓	✓							
Fire extinguisher	Card checked	✓	✓	✓	✓	✓	✓							
	Good condition	✓	✓	✓	✓	✓	✓							
Hydrant	Chain / Cover	✓	✓	✓	✓	✓	✓							
Inspector		Bambhot	Bambhot	Pantchayarat	Pantchayarat	Prasit	Prasit							

EASTIN
TAN HOTEL
CHIANG MAI

FIRE HOSE CABINET MONTHLY INSPECTION 2026 FHC-3-03 (Front of Fire Staircase 3)

Topic Checking	Item Checking	January	February	March	April	May	June	July	August	September	October	November	December	Remark
Main pipe warmer supply	Pipe joint welder is durable	✓	✓	✓	✓	✓	✓							
	Pipe system cleanness	✓	✓	✓	✓	✓	✓							
	No leakage from pipe system	✓	✓	✓	✓	✓	✓							
	Valve condition	✓	✓	✓	✓	✓	✓							
	Joint connect with pipe and hose reel	✓	✓	✓	✓	✓	✓							
Fire Hose & Fire reel	No damage / lacerate	✓	✓	✓	✓	✓	✓							
	Good condition no dry-crisp	✓	✓	✓	✓	✓	✓							
	Joint connect with pipe is durable pull-easily	✓	✓	✓	✓	✓	✓							
	Condition or warer nozzle pull out easily	✓	✓	✓	✓	✓	✓							
Spray Testing	Valve easy to open and close													
	No leakage from valve													
	No leakage from fire hose/reel													
	Water pressure level by setting													
	General testing													
Keeping after rest	Keeping propery	✓	✓	✓	✓	✓	✓							
	Roll up propery	✓	✓	✓	✓	✓	✓							
Nozzle	Good condition-not break	✓	✓	✓	✓	✓	✓							
Fire extinguisher	Card checked	✓	✓	✓	✓	✓	✓							
	Good condition	✓	✓	✓	✓	✓	✓							
Hydrant	Chain / Cover	✓	✓	✓	✓	✓	✓							
Inspector		Bankhot	Bankhot	Pantomyant	Pantomyant	Pres	Pres							

EASTIN
TAN HOTEL
CHIANG MAI

FIRE HOSE CABINET MONTHLY INSPECTION 2026 FHC-2-03 (Front of Fire Staircase 3)

Topic Checking	Item Checking	January	February	March	April	May	June	July	August	September	October	November	December	Remark
Main pipe warmer supply	Pipe joint welder is durable	✓	✓	✓	✓	✓	✓							
	Pipe system cleanness	✓	✓	✓	✓	✓	✓							
	No leakage from pipe system	✓	✓	✓	✓	✓	✓							
	Valve condition	✓	✓	✓	✓	✓	✓							
	Joint connect with pipe and hose reel	✓	✓	✓	✓	✓	✓							
Fire Hose & Fire reel	No damage / lacerate	✓	✓	✓	✓	✓	✓							
	Good condition no dry-crisp	✓	✓	✓	✓	✓	✓							
	Joint connect with pipe is durable pull-easily	✓	✓	✓	✓	✓	✓							
	Condition or warer nozzle pull out easily	✓	✓	✓	✓	✓	✓							
Spray Testing	Valve easy to open and close													
	No leakage from valve													
	No leakage from fire hose/reel													
	Water pressure level by setting													
	General testing													
Keeping after rest	Keeping propery	✓	✓	✓	✓	✓	✓							
	Roll up propery	✓	✓	✓	✓	✓	✓							
Nozzle	Good condition-not break	✓	✓	✓	✓	✓	✓							
Fire extinguisher	Card checked	✓	✓	✓	✓	✓	✓							
	Good condition	✓	✓	✓	✓	✓	✓							
Hydrant	Chain / Cover	✓	✓	✓	✓	✓	✓							
Inspector		Bankhot	Bankhot	Padchayat	Padchayat	Prasit	Prasit							

EASTIN
FAN HOTEL
CHIANG MAI

FIRE HOSE CABINET MONTHLY INSPECTION 2026 FHC-2-02 (Front of Fire Staircase 2)

Topic Checking	Item Checking	January	February	March	April	May	June	July	August	September	October	November	December	Remark
Main pipe warmer supply	Pipe joint welder is durable	✓	✓	✓	✓	✓	✓							
	Pipe system cleanness	✓	✓	✓	✓	✓	✓							
	No leakage from pipe system	✓	✓	✓	✓	✓	✓							
	Valve condition	✓	✓	✓	✓	✓	✓							
	Joint connect with pipe and hose reel	✓	✓	✓	✓	✓	✓							
Fire Hose & Fire reel	No damage / lacerate	✓	✓	✓	✓	✓	✓							
	Good condition no dry-crisp	✓	✓	✓	✓	✓	✓							
	Joint connect with pipe is durable pull-easily	✓	✓	✓	✓	✓	✓							
	Condition or warer nozzle pull out easily	✓	✓	✓	✓	✓	✓							
Spray Testing	Valve easy to open and close													
	No leakage from valve													
	No leakage from fire hose/reel													
	Water pressure level by setting													
	General testing													
Keeping after rest	Keeping propery	✓	✓	✓	✓	✓	✓							
	Roll up propery	✓	✓	✓	✓	✓	✓							
Nozzle	Good condition-not break	✓	✓	✓	✓	✓	✓							
Fire extinguisher	Card checked	✓	✓	✓	✓	✓	✓							
	Good condition	✓	✓	✓	✓	✓	✓							
Hydrant	Chain / Cover	✓	✓	✓	✓	✓	✓							
Inspector		Banbhot	Banbhot	Pontchaymant	Pontchaymant	Basit	Basit							

EASTIN
TAN HOTEL
CHIANG MAI

FIRE HOSE CABINET MONTHLY INSPECTION 2026 FHC-2-01 (Front of Fire Staircase 1)

Topic Checking	Item Checking	January	February	March	April	May	June	July	August	September	October	November	December	Remark
Main pipe warmer supply	Pipe joint welder is durable	✓	✓	✓	✓	✓	✓							
	Pipe system cleanness	✓	✓	✓	✓	✓	✓							
	No leakage from pipe system	✓	✓	✓	✓	✓	✓							
	Valve condition	✓	✓	✓	✓	✓	✓							
	Joint connect with pipe and hose reel	✓	✓	✓	✓	✓	✓							
Fire Hose & Fire reel	No damage / lacerate	✓	✓	✓	✓	✓	✓							
	Good condition no dry-crisp	✓	✓	✓	✓	✓	✓							
	Joint connect with pipe is durable pull-easily	✓	✓	✓	✓	✓	✓							
	Condition or warer nozzle pull out easily	✓	✓	✓	✓	✓	✓							
Spray Testing	Valve easy to open and close													
	No leakage from valve													
	No leakage from fire hose/reel													
	Water pressure level by setting													
	General testing													
Keeping after rest	Keeping propery	✓	✓	✓	✓	✓	✓							
	Roll up propery	✓	✓	✓	✓	✓	✓							
Nozzle	Good condition-not break	✓	✓	✓	✓	✓	✓							
Fire extinguisher	Card checked	✓	✓	✓	✓	✓	✓							
	Good condition	✓	✓	✓	✓	✓	✓							
Hydrant	Chain / Cover	✓	✓	✓	✓	✓	✓							
Inspector		Banbhot	Banbhot	Pantdrayut	Pantdrayut	Prasit	Prasit							

EASTIN
TAN KOTEL
CHIANG MAI

FIRE HOSE CABINET MONTHLY INSPECTION 2026 FHC-1-01 (Front of Fire Staircase 1)

Topic Checking	Item Checking	January	February	March	April	May	June	July	August	September	October	November	December	Remark
Main pipe warmer supply	Pipe joint welder is durable	✓	✓	✓	✓	✓	✓							
	Pipe system cleanness	✓	✓	✓	✓	✓	✓							
	No leakage from pipe system	✓	✓	✓	✓	✓	✓							
	Valve condition	✓	✓	✓	✓	✓	✓							
	Joint connect with pipe and hose reel	✓	✓	✓	✓	✓	✓							
Fire Hose & Fire reel	No damage / lacerate	✓	✓	✓	✓	✓	✓							
	Good condition no dry-crisp	✓	✓	✓	✓	✓	✓							
	Joint connect with pipe is durable pull-easily	✓	✓	✓	✓	✓	✓							
	Condition or warer nozzle pull out easily	✓	✓	✓	✓	✓	✓							
Spray Testing	Valve easy to open and close													
	No leakage from valve													
	No leakage from fire hose/reel													
	Water pressure level by setting													
	General testing													
Keeping after rest	Keeping propery	✓	✓	✓	✓	✓	✓							
	Roll up propery	✓	✓	✓	✓	✓	✓							
Nozzle	Good condition-not break	✓	✓	✓	✓	✓	✓							
Fire extinguisher	Card checked	✓	✓	✓	✓	✓	✓							
	Good condition	✓	✓	✓	✓	✓	✓							
Hydrant	Chain / Cover	✓	✓	✓	✓	✓	✓							
Inspector		Boonbhot	Boonbhot	Pastdaporot	Prasit	Prasit	Prasit							

EASTIN
TAN HOTEL
CHIANG MAI

FIRE HOSE CABINET MONTHLY INSPECTION 2026 FHC-1-03 (Front of Fire Staircase 3)

Topic Checking	Item Checking	January	February	March	April	May	June	July	August	September	October	November	December	Remark
Main pipe warmer supply	Pipe joint welder is durable	✓	✓	✓	✓	✓	✓							
	Pipe system cleanness	✓	✓	✓	✓	✓	✓							
	No leakage from pipe system	✓	✓	✓	✓	✓	✓							
	Valve condition	✓	✓	✓	✓	✓	✓							
	Joint connect with pipe and hose reel	✓	✓	✓	✓	✓	✓							
Fire Hose & Fire reel	No damage / lacerate	✓	✓	✓	✓	✓	✓							
	Good condition no dry-crisp	✓	✓	✓	✓	✓	✓							
	Joint connect with pipe is durable pull-easily	✓	✓	✓	✓	✓	✓							
	Condition or warer nozzle pull out easily	✓	✓	✓	✓	✓	✓							
Spray Testing	Valve easy to open and close													
	No leakage from valve													
	No leakage from fire hose/reel													
	Water pressure level by setting													
	General testing													
Keeping after rest	Keeping propery	✓	✓	✓	✓	✓	✓							
	Roll up propery	✓	✓	✓	✓	✓	✓							
Nozzle	Good condition-not break	✓	✓	✓	✓	✓	✓							
Fire extinguisher	Card checked	✓	✓	✓	✓	✓	✓							
	Good condition	✓	✓	✓	✓	✓	✓							
Hydrant	Chain / Cover	✓	✓	✓	✓	✓	✓							
Inspector		Banbhot	Banbhot	Pandayaram	Pandayaram	Prasit	Prasit							

EASTIN
TAN HOTEL
CHIANG MAI

FIRE HOSE CABINET MONTHLY INSPECTION 2026 FHC-1-02 (Front of Fire Staircase 2)

Topic Checking	Item Checking	January	February	March	April	May	June	July	August	September	October	November	December	Remark
Main pipe warmer supply	Pipe joint welder is durable	✓	✓	✓	✓	✓	✓							
	Pipe system cleanness	✓	✓	✓	✓	✓	✓							
	No leakage from pipe system	✓	✓	✓	✓	✓	✓							
	Valve condition	✓	✓	✓	✓	✓	✓							
	Joint connect with pipe and hose reel	✓	✓	✓	✓	✓	✓							
Fire Hose & Fire reel	No damage / lacerate	✓	✓	✓	✓	✓	✓							
	Good condition no dry-crisp	✓	✓	✓	✓	✓	✓							
	Joint connect with pipe is durable pull-easily	✓	✓	✓	✓	✓	✓							
	Condition or warer nozzle pull out easily	✓	✓	✓	✓	✓	✓							
Spray Testing	Valve easy to open and close													
	No leakage from valve													
	No leakage from fire hose/reel													
	Water pressure level by setting													
	General testing													
Keeping after rest	Keeping propery	✓	✓	✓	✓	✓	✓							
	Roll up propery	✓	✓	✓	✓	✓	✓							
Nozzle	Good condition-not break	✓	✓	✓	✓	✓	✓							
Fire extinguisher	Card checked	✓	✓	✓	✓	✓	✓							
	Good condition	✓	✓	✓	✓	✓	✓							
Hydrant	Chain / Cover	✓	✓	✓	✓	✓	✓							
Inspector		Bavibhot	Bavibhot	Pattanyarat	Pattanyarat	Prasit	Prasit							

EASTIN
TAIR HOTEL
CHIANG MAI

FIRE HOSE CABINET MONTHLY INSPECTION 2026 FHC-G-03 (Front of Fire Staircase 3)

Topic Checking	Item Checking	January	February	March	April	May	June	July	August	September	October	November	December	Remark
Main pipe warmer supply	Pipe joint welder is durable	✓	✓	✓	✓	✓	✓							
	Pipe system cleanness	✓	✓	✓	✓	✓	✓							
	No leakage from pipe system	✓	✓	✓	✓	✓	✓							
	Valve condition	✓	✓	✓	✓	✓	✓							
	Joint connect with pipe and hose reel	✓	✓	✓	✓	✓	✓							
Fire Hose & Fire reel	No damage / lacerate	✓	✓	✓	✓	✓	✓							
	Good condition no dry-crisp	✓	✓	✓	✓	✓	✓							
	Joint connect with pipe is durable pull-easily	✓	✓	✓	✓	✓	✓							
	Condition or warer nozzle pull out easily	✓	✓	✓	✓	✓	✓							
Spray Testing	Valve easy to open and close													
	No leakage from valve													
	No leakage from fire hose/reel													
	Water pressure level by setting													
	General testing													
Keeping after rest	Keeping propery	✓	✓	✓	✓	✓	✓							
	Roll up propery	✓	✓	✓	✓	✓	✓							
Nozzle	Good condition-not break	✓	✓	✓	✓	✓	✓							
Fire extinguisher	Card checked	✓	✓	✓	✓	✓	✓							
	Good condition	✓	✓	✓	✓	✓	✓							
Hydrant	Chain / Cover	✓	✓	✓	✓	✓	✓							
Inspector		Bankhot	Bankhot	Pantchayarat	Pantchayarat	Prasit	Prasit							

EASTIN
TAE HOTEL
CHIANG MAI

FIRE HOSE CABINET MONTHLY INSPECTION 2026 FHC-G-01 (Front of Fire Staircase 1)

Topic Checking	Item Checking	January	February	March	April	May	June	July	August	September	October	November	December	Remark
Main pipe warmer supply	Pipe joint welder is durable	✓	✓	✓	✓	✓	✓							
	Pipe system cleanness	✓	✓	✓	✓	✓	✓							
	No leakage from pipe system	✓	✓	✓	✓	✓	✓							
	Valve condition	✓	✓	✓	✓	✓	✓							
	Joint connect with pipe and hose reel	✓	✓	✓	✓	✓	✓							
Fire Hose & Fire reel	No damage / lacerate	✓	✓	✓	✓	✓	✓							
	Good condition no dry-crisp	✓	✓	✓	✓	✓	✓							
	Joint connect with pipe is durable pull-easily	✓	✓	✓	✓	✓	✓							
	Condition or warer nozzle pull out easily	✓	✓	✓	✓	✓	✓							
Spray Testing	Valve easy to open and close													
	No leakage from valve													
	No leakage from fire hose/reel													
	Water pressure level by setting													
	General testing													
Keeping after rest	Keeping propery	✓	✓	✓	✓	✓	✓							
	Roll up propery	✓	✓	✓	✓	✓	✓							
Nozzle	Good condition-not break	✓	✓	✓	✓	✓	✓							
Fire extinguisher	Card checked	✓	✓	✓	✓	✓	✓							
	Good condition	✓	✓	✓	✓	✓	✓							
Hydrant	Chain / Cover	✓	✓	✓	✓	✓	✓							
Inspector		Banbhot	Banbhot	Bantheyaan	Bantheyaan	Prasit	Prasit							

EASTIN
TAN HOTEL
CHIANG MAI

FIRE HOSE CABINET MONTHLY INSPECTION 2026 FHC-B-05 (Front of Fire)

Topic Checking	Item Checking	January	February	March	April	May	June	July	August	September	October	November	December	Remark
Main pipe warmer supply	Pipe joint welder is durable	✓	✓	✓	✓	✓	✓							
	Pipe system cleanness	✓	✓	✓	✓	✓	✓							
	No leakage from pipe system	✓	✓	✓	✓	✓	✓							
	Valve condition	✓	✓	✓	✓	✓	✓							
	Joint connect with pipe and hose reel	✓	✓	✓	✓	✓	✓							
Fire Hose & Fire reel	No damage / lacerate	✓	✓	✓	✓	✓	✓							
	Good condition no dry-crisp	✓	✓	✓	✓	✓	✓							
	Joint connect with pipe is durable pull-easily	✓	✓	✓	✓	✓	✓							
	Condition or warer nozzle pull out easily	✓	✓	✓	✓	✓	✓							
Spray Testing	Valve easy to open and close													
	No leakage from valve													
	No leakage from fire hose/reel													
	Water pressure level by setting													
	General testing													
Keeping after rest	Keeping propery	✓	✓	✓	✓	✓	✓							
	Roll up propery	✓	✓	✓	✓	✓	✓							
Nozzle	Good condition-not break	✓	✓	✓	✓	✓	✓							
Fire extinguisher	Card checked	✓	✓	✓	✓	✓	✓							
	Good condition	✓	✓	✓	✓	✓	✓							
Hydrant	Chain / Cover	✓	✓	✓	✓	✓	✓							
Inspector		Bambhot	Bambhot	Pantchayant	Pantchayant	Prasit	Prasit							

01/03/26

EASTIN
TAN HOTEL
CHIANG MAI

FIRE HOSE CABINET MONTHLY INSPECTION 2026 FHC-B-01 (Front of Fire Staircase 1)

Topic Checking	Item Checking	January	February	March	April	May	June	July	August	September	October	November	December	Remark
Main pipe warmer supply	Pipe joint welder is durable	✓	✓	✓	✓	✓	✓							
	Pipe system cleanness	✓	✓	✓	✓	✓	✓							
	No leakage from pipe system	✓	✓	✓	✓	✓	✓							
	Valve condition	✓	✓	✓	✓	✓	✓							
	Joint connect with pipe and hose reel	✓	✓	✓	✓	✓	✓							
Fire Hose & Fire reel	No damage / lacerate	✓	✓	✓	✓	✓	✓							
	Good condition no dry-crisp	✓	✓	✓	✓	✓	✓							
	Joint connect with pipe is durable pull-easily	✓	✓	✓	✓	✓	✓							
	Condition or warer nozzle pull out easily	✓	✓	✓	✓	✓	✓							
Spray Testing	Valve easy to open and close			✓										
	No leakage from valve			✓										
	No leakage from fire hose/reel			✓										
	Water pressure level by setting			✓										
	General testing	✓	✓	✓	✓	✓	✓							
Keeping after rest	Keeping propery	✓	✓	✓	✓	✓	✓							
	Roll up propery	✓	✓	✓	✓	✓	✓							
Nozzle	Good condition-not break	✓	✓	✓	✓	✓	✓							
Fire extinguisher	Card checked	✓	✓	✓	✓	✓	✓							
	Good condition	✓	✓	✓	✓	✓	✓							
Hydrant	Chain / Cover	✓	✓	✓	✓	✓	✓							
Inspector		Bombhot	Bombhot	Pontchaurant	Pontchaurant	Prasit	Prasit							

01/03/26

EASTIN
TAN HOTEL
CHIANG MAI

FIRE HOSE CABINET MONTHLY INSPECTION 2026 FHC-B-02 (Front of Fire Staircase 2)

Topic Checking	Item Checking	January	February	March	April	May	June	July	August	September	October	November	December	Remark
Main pipe warmer supply	Pipe joint welder is durable	✓	✓	✓	✓	✓	✓							
	Pipe system cleanness	✓	✓	✓	✓	✓	✓							
	No leakage from pipe system	✓	✓	✓	✓	✓	✓							
	Valve condition	✓	✓	✓	✓	✓	✓							
	Joint connect with pipe and hose reel	✓	✓	✓	✓	✓	✓							
Fire Hose & Fire reel	No damage / lacerate	✓	✓	✓	✓	✓	✓							
	Good condition no dry-crisp	✓	✓	✓	✓	✓	✓							
	Joint connect with pipe is durable pull-easily	✓	✓	✓	✓	✓	✓							
	Condition or warer nozzle pull out easily	✓	✓	✓	✓	✓	✓							
Spray Testing	Valve easy to open and close			✓										
	No leakage from valve			✓										
	No leakage from fire hose/reel			✓										
	Water pressure level by setting			✓										
	General testing			✓										
Keeping after rest	Keeping propery	✓	✓	✓	✓	✓	✓							
	Roll up propery	✓	✓	✓	✓	✓	✓							
Nozzle	Good condition-not break	✓	✓	✓	✓	✓	✓							
Fire extinguisher	Card checked	✓	✓	✓	✓	✓	✓							
	Good condition	✓	✓	✓	✓	✓	✓							
Hydrant	Chain / Cover	✓	✓	✓	✓	✓	✓							
Inspector		Bambhot	Bambhot	Pontdepyrent	Pontdepyrent	Pres/L	Pres/L							

01/03/26

EASTIN
TAN HOTEL
CHIANG MAI

FIRE HOSE CABINET MONTHLY INSPECTION 2026 FHC-B-04

Topic Checking	Item Checking	January	February	March	April	May	June	July	August	September	October	November	December	Remark
Main pipe warmer supply	Pipe joint welder is durable	✓	✓	✓	✓	✓	✓							
	Pipe system cleanness	✓	✓	✓	✓	✓	✓							
	No leakage from pipe system	✓	✓	✓	✓	✓	✓							
	Valve condition	✓	✓	✓	✓	✓	✓							
	Joint connect with pipe and hose reel	✓	✓	✓	✓	✓	✓							
Fire Hose & Fire reel	No damage / lacerate	✓	✓	✓	✓	✓	✓							
	Good condition no dry-crisp	✓	✓	✓	✓	✓	✓							
	Joint connect with pipe is durable pull-easily	✓	✓	✓	✓	✓	✓							
	Condition or warer nozzle pull out easily	✓	✓	✓	✓	✓	✓							
Spray Testing	Valve easy to open and close			✓										
	No leakage from valve			✓										
	No leakage from fire hose/reel			✓										
	Water pressure level by setting			✓										
	General testing			✓										
Keeping after rest	Keeping propery	✓	✓	✓	✓	✓	✓							
	Roll up propery	✓	✓	✓	✓	✓	✓							
Nozzle	Good condition-not break	✓	✓	✓	✓	✓	✓							
Fire extinguisher	Card checked	✓	✓	✓	✓	✓	✓							
	Good condition	✓	✓	✓	✓	✓	✓							
Hydrant	Chain / Cover	✓	✓	✓	✓	✓	✓							
Inspector		Bunkhot	Bunkhot	Pantitpong T	Pantitpong T	Rassit	Rassit							

01/03/26

EASTIN
TAN HOTEL
CHIANG MAI

FIRE HOSE CABINET MONTHLY INSPECTION 2026 FHC-B-03 (Front of Fire Staircase 3)

Topic Checking	Item Checking	January	February	March	April	May	June	July	August	September	October	November	December	Remark
Main pipe warmer supply	Pipe joint welder is durable	✓	✓	✓	✓	✓	✓							
	Pipe system cleanness	✓	✓	✓	✓	✓	✓							
	No leakage from pipe system	✓	✓	✓	✓	✓	✓							
	Valve condition	✓	✓	✓	✓	✓	✓							
	Joint connect with pipe and hose reel	✓	✓	✓	✓	✓	✓							
Fire Hose & Fire reel	No damage / lacerate	✓	✓	✓	✓	✓	✓							
	Good condition no dry-crisp	✓	✓	✓	✓	✓	✓							
	Joint connect with pipe is durable pull-easily	✓	✓	✓	✓	✓	✓							
	Condition or warer nozzle pull out easily	✓	✓	✓	✓	✓	✓							
Spray Testing	Valve easy to open and close			✓										
	No leakage from valve			✓										
	No leakage from fire hose/reel			✓										
	Water pressure level by setting			✓										
	General testing			✓										
Keeping after rest	Keeping propery	✓	✓	✓	✓	✓	✓							
	Roll up propery	✓	✓	✓	✓	✓	✓							
Nozzle	Good condition-not break	✓	✓	✓	✓	✓	✓							
Fire extinguisher	Card checked	✓	✓	✓	✓	✓	✓							
	Good condition	✓	✓	✓	✓	✓	✓							
Hydrant	Chain / Cover	✓	✓	✓	✓	✓	✓							
Inspector		Bambhot	Bambhot	Bambhot	Bambhot	Prasit	Prasit							

01/05/26

ภาคผนวก ค10

เอกสารรายการตรวจสอบห้องปั๊มน้ำดับเพลิง

Facilities Management
Technical Data Recording / Engineering Department

MONTH: January

Fire Pump Rooms Check list

DATE	Time Check (06:00<T<08.00 hrs.)								Time Check (14:00<T<16.00 hrs.)							
	Fire Pump			Water Tank		Sump Pump		Record By	Fire Pump			Water Tank		Sump Pump		Record By
	Battery	Flow	อุณหภูมิ	ระดับน้ำ	วาล์ว	เสียง	อุณหภูมิ		Battery	Flow	อุณหภูมิ	ระดับน้ำ	วาล์ว	เสียง	อุณหภูมิ	
	แรงดัน (V)	เสียง/จังหวะ	ปกติ/ผิดปกติ	ระดับน้ำ (ซม.)	ปกติ/ผิดปกติ	เสียง/จังหวะ	ปกติ/ผิดปกติ		แรงดัน (V)	เสียง/จังหวะ	ปกติ/ผิดปกติ	ระดับน้ำ (ซม.)	ปกติ/ผิดปกติ	เสียง/จังหวะ	ปกติ/ผิดปกติ	
1	12.9/13.1	✓	✓	N	✓	✓	✓	[redacted]	12.9/13	/	/	N	/	✓	/	[redacted]
2	12.9/13.1	✓	✓	N	✓	✓	✓		12.9/13	/	/	N	/	✓	✓	
3	12.9/13.0	✓	✓	N	✓	✓	✓		12.9/13	/	✓	N	✓	✓	✓	
4	12.9/13.1	✓	✓	N	✓	✓	✓		12.9/13	✓	✓	N	✓	✓	✓	
5	12.9/13	✓	✓	N	✓	✓	✓		12.9/13	✓	✓	N	✓	✓	✓	
6	12.9/13	✓	✓	N	✓	✓	✓		12.9/13	/	/	N	/	/	/	
7	12.9/13	✓	✓	N	✓	✓	✓		12.9/13	/	/	N	/	/	/	
8	12.9/13	✓	✓	N	✓	✓	✓		12.9/13	✓	✓	N	✓	✓	✓	
9	12.9/13.1	✓	✓	N	✓	✓	✓		12.9/13	✓	✓	N	✓	✓	✓	
10	12.9/13.1	✓	✓	N	✓	✓	✓		12.9/13	/	/	N	/	/	/	
11	12.9/13	✓	✓	N	✓	✓	✓		12.9/13	/	/	N	/	/	/	
12	12.9/13	/	/	N	/	/	/		12.9/13	/	/	N	/	/	✓	
13	12.9/13	/	/	N	/	/	/		12.9/13	/	/	N	/	/	/	
14	12.9/13	/	/	N	/	/	/		12.9/13	/	/	N	/	/	✓	
15	12.9/13	/	/	N	/	/	/		12.9/13	/	/	N	/	/	✓	
16	12.9/13	✓	✓	N	✓	✓	✓		12.9/13	/	/	N	/	/	/	
17	12.9/13	✓	✓	N	✓	✓	✓		12.9/13.1	✓	✓	N	✓	✓	✓	
18	12.9/13	✓	✓	N	✓	✓	✓		12.9/13.1	✓	✓	N	✓	✓	✓	
19	12.9/13	✓	✓	N	✓	✓	✓		12.9/13.1	✓	✓	N	✓	✓	✓	
20	12.9/13	/	/	N	/	/	/		12.9/13.0	✓	✓	N	✓	✓	✓	
21	12.9/13	/	/	N	/	/	/		12.9/13.0	✓	✓	N	✓	✓	✓	
22	12.9/13	/	/	N	/	/	/		12.9/13.0	✓	✓	N	✓	✓	✓	
23	12.9/13	/	/	N	/	/	/		12.9/13	✓	✓	N	✓	✓	✓	
24	12.9/13.0	✓	✓	N	✓	✓	✓		12.9/13	✓	✓	N	✓	✓	✓	
25	12.9/13	/	/	N	/	/	/		12.9/13	✓	✓	N	✓	✓	✓	
26	12.9/13	/	/	N	/	/	/		12.9/13	✓	✓	N	✓	✓	✓	
27	12.9/13	/	/	N	/	/	/		12.9/13	/	/	N	/	/	/	
28	12.9/13	/	/	N	/	/	/		12.9/13	/	/	N	/	/	/	
29	12.9/13	/	/	N	/	/	/		12.9/13	/	/	N	/	/	/	
30	12.9/13.1	✓	✓	N	✓	✓	✓		12.9/13	/	/	N	/	/	/	
31	12.9/13.0	✓	✓	N	✓	✓	✓		12.9/13	/	/	N	/	/	/	

Note:

Review by [redacted]

Facilities Management
Technical Data Recording / Engineering Department

MONTH: FEBRUARY 2013

Fire Pump Rooms Check list

DATE	Time Check (06:00<T<08.00 hrs.) Fire Pump Battery (Volts)	Fire Pump Plant	Fire Pump อุปกรณ์	Water Tank	Water Tank	Sump Pump	Sump Pump	Record By	Time Check (14:00<T<16.00 hrs.) Fire Pump Battery (Volts)	Fire Pump Plant	Fire Pump อุปกรณ์	Water Tank	Water Tank	Sump Pump	Sump Pump	Record By
1	12.9/13	✓	✓	N	✓	✓	✓	[redacted]	12.9/13	✓	✓	N	✓	✓	✓	[redacted]
2	12.9/13	✓	✓	N	✓	✓	✓		12.9/13	✓	✓	N	✓	✓	✓	
3	12.9/13	✓	✓	N	✓	✓	✓		12.9/13	✓	✓	N	✓	✓	✓	
4	12.9/13	✓	✓	N	✓	✓	✓		12.9/13	✓	✓	N	✓	✓	✓	
5	12.9/13	✓	✓	N	✓	✓	✓		12.9/13	✓	✓	N	✓	✓	✓	
6	12.9/13	✓	✓	N	✓	✓	✓		12.9/13	✓	✓	N	✓	✓	✓	
7	12.9/13	✓	✓	N	✓	✓	✓		12.9/13	✓	✓	N	✓	✓	✓	
8	12.9/13	✓	✓	N	✓	✓	✓		12.9/13	✓	✓	N	✓	✓	✓	
9	12.9/13	✓	✓	N	✓	✓	✓		12.9/13.1	✓	✓	N	✓	✓	✓	
10	12.9/13	✓	✓	N	✓	✓	✓		12.9/13.1	✓	✓	N	✓	✓	✓	
11	12.9/13	✓	✓	N	✓	✓	✓		12.9/13	✓	✓	N	✓	✓	✓	
12	12.9/13	✓	✓	N	✓	✓	✓		12.9/13	✓	✓	N	✓	✓	✓	
13	12.9/13	✓	✓	N	✓	✓	✓		12.9/13	✓	✓	N	✓	✓	✓	
14	12.9/13.0	✓	✓	N	✓	✓	✓		12.9/13	✓	✓	N	✓	✓	✓	
15	12.9/13.0	✓	✓	N	✓	✓	✓		12.9/13	✓	✓	N	✓	✓	✓	
16	12.9/13.0	✓	✓	N	✓	✓	✓		12.9/13	✓	✓	N	✓	✓	✓	
17	12.9/13	✓	✓	N	✓	✓	✓		12.9/13	✓	✓	N	✓	✓	✓	
18	12.9/13	✓	✓	N	✓	✓	✓		12.9/13	✓	✓	N	✓	✓	✓	
19	12.9/13	✓	✓	N	✓	✓	✓		12.9/13	✓	✓	N	✓	✓	✓	
20	12.9/13	✓	✓	N	✓	✓	✓		12.9/13	✓	✓	N	✓	✓	✓	
21	12.9/13	✓	✓	N	✓	✓	✓		12.9/13	✓	✓	N	✓	✓	✓	
22	12.9/13	✓	✓	N	✓	✓	✓		12.9/13	✓	✓	N	✓	✓	✓	
23	12.9/13	✓	✓	N	✓	✓	✓		12.9/13.1	✓	✓	N	✓	✓	✓	
24	12.9/13	✓	✓	N	✓	✓	✓		12.9/13.0	✓	✓	N	✓	✓	✓	
25	12.9/13	✓	✓	N	✓	✓	✓		12.9/13.0	✓	✓	N	✓	✓	✓	
26	12.9/13	✓	✓	N	✓	✓	✓		12.9/13.0	✓	✓	N	✓	✓	✓	
27	12.9/13	✓	✓	N	✓	✓	✓		12.9/13	✓	✓	N	✓	✓	✓	
28	12.9/13	✓	✓	N	✓	✓	✓		12.9/13	✓	✓	N	✓	✓	✓	
29																
30																
31																

Note;

[redacted]

Facilities Management
Technical Data Recording / Engineering Department

MONTH: MARCH 2026

Fire Pump Rooms Check list

DATE	Time Check (06:00<T<08.00 hrs.) Fire Pump Battery (V)	Fire Pump Main/ Standby	Fire Pump Jockey	Water Tank (M.M.U)	Water Tank Main	Sump Pump Duty/ Standby	Sump Pump Jockey	Record By	Time Check (14:00<T<16.00 hrs.) Fire Pump Battery (V)	Fire Pump Main/ Standby	Fire Pump Jockey	Water Tank (M.M.U)	Water Tank Main	Sump Pump Duty/ Standby	Sump Pump Jockey	Record By
1	12.7/13.0	✓	✓	N	✓	✓	✓	[redacted]	12.7/13.0	✓	✓	N	✓	✓	✓	[redacted]
2	12.7/13	✓	✓	N	✓	✓	✓		12.7/13.0	✓	✓	N	✓	✓	✓	
3	12.7/13	✓	✓	N	✓	✓	✓		12.7/13.0	✓	✓	N	✓	✓	✓	
4	12.7/13	✓	✓	N	✓	✓	✓		12.7/13.0	✓	✓	N	✓	✓	✓	
5	12.7/13.1	✓	✓	N	✓	✓	✓		12.7/13.0	✓	✓	N	✓	✓	✓	
6	12.7/13.0	✓	✓	N	✓	✓	✓		12.7/13.0	✓	✓	N	✓	✓	✓	
7	12.7/13	✓	✓	N	✓	✓	✓		12.7/13.1	✓	✓	N	✓	✓	✓	
8	12.7/13	✓	✓	N	✓	✓	✓		12.7/13.0	✓	✓	N	✓	✓	✓	
9	12.7/13	✓	✓	N	✓	✓	✓		12.7/13.0	✓	✓	N	✓	✓	✓	
10	12.7/13	✓	✓	N	✓	✓	✓		12.7/13.0	✓	✓	N	✓	✓	✓	
11	12.7/13	✓	✓	N	✓	✓	✓		12.7/13	✓	✓	N	✓	✓	✓	
12	12.7/13	✓	✓	N	✓	✓	✓		12.7/13	✓	✓	N	✓	✓	✓	
13	12.7/13	✓	✓	N	✓	✓	✓		12.7/13	✓	✓	N	✓	✓	✓	
14	12.7/13	✓	✓	N	✓	✓	✓		12.7/13	✓	✓	N	✓	✓	✓	
15	12.7/13.1	✓	✓	N	✓	✓	✓		12.7/13	✓	✓	N	✓	✓	✓	
16	12.7/13	✓	✓	N	✓	✓	✓		12.7/13	✓	✓	N	✓	✓	✓	
17	12.7/13	✓	✓	N	✓	✓	✓		12.7/13	✓	✓	N	✓	✓	✓	
18	12.7/13	✓	✓	N	✓	✓	✓		12.7/13	✓	✓	N	✓	✓	✓	
19	12.7/13	✓	✓	N	✓	✓	✓		12.7/13	✓	✓	N	✓	✓	✓	
20	12.7/13	✓	✓	N	✓	✓	✓		12.7/13	✓	✓	N	✓	✓	✓	
21	12.7/13.0	✓	✓	N	✓	✓	✓		12.7/13	✓	✓	N	✓	✓	✓	
22	12.7/13	✓	✓	N	✓	✓	✓		12.7/13	✓	✓	N	✓	✓	✓	
23	12.7/13	✓	✓	N	✓	✓	✓		12.7/13	✓	✓	N	✓	✓	✓	
24	12.7/13	✓	✓	N	✓	✓	✓		12.7/13	✓	✓	N	✓	✓	✓	
25	12.7/13	✓	✓	N	✓	✓	✓		12.7/13	✓	✓	N	✓	✓	✓	
26	12.7/13	✓	✓	N	✓	✓	✓		12.7/13	✓	✓	N	✓	✓	✓	
27	12.7/13.0	✓	✓	N	✓	✓	✓		12.7/13	✓	✓	N	✓	✓	✓	
28	12.7/13.0	✓	✓	N	✓	✓	✓		12.7/13	✓	✓	N	✓	✓	✓	
29	12.7/13	✓	✓	N	✓	✓	✓		12.7/13	✓	✓	N	✓	✓	✓	
30	12.7/13	✓	✓	N	✓	✓	✓		12.7/13	✓	✓	N	✓	✓	✓	
31	12.7/13	✓	✓	N	✓	✓	✓		12.7/13	✓	✓	N	✓	✓	✓	

Note: [illegible] PM [illegible] 4/3/2026 13.00 – 15.00 น.

Review: [redacted]

Facilities Management
Technical Data Recording / Engineering Department

MONTH: April 2026

Fire Pump Rooms Check list

DATE	Time Check (04:00<T<08.00 hrs.)								Time Check (14:00<T<16.00 hrs.)							
	Fire Pump			Water Tank		Sump Pump		Record By	Fire Pump			Water Tank		Sump Pump		Record By
	Battery	Plant	อุปกรณ์	ระดับน้ำ	วาล์ว	ด้านซ้าย	อุปกรณ์		Battery	Plant	อุปกรณ์	ระดับน้ำ	วาล์ว	ด้านขวา	อุปกรณ์	
	แรงดัน (V)	pressure/vibration	เสียงผิดปกติ	ระดับน้ำ (H,M,L)	เสียงผิดปกติ	pressure/vibration	เสียงผิดปกติ		แรงดัน (V)	pressure/vibration	เสียงผิดปกติ	ระดับน้ำ (H,M,L)	เสียงผิดปกติ	pressure/vibration	เสียงผิดปกติ	
1	12.7/13	✓	✓	N	✓	✓	✓	[redacted]	12.7/13	✓	✓	N	✓	✓	✓	[redacted]
2	12.7/13	✓	✓	N	✓	✓	✓		12.7/13	✓	✓	N	✓	✓	✓	
3	12.7/13	✓	✓	N	✓	✓	✓		12.7/13.0	✓	✓	N	✓	✓	✓	
4	12.7/13	✓	✓	N	✓	✓	✓		12.7/13.0	✓	✓	N	✓	✓	✓	
5	12.7/13	✓	✓	N	✓	✓	✓		12.7/13.0	✓	✓	N	✓	✓	✓	
6	12.7/13	✓	✓	N	✓	✓	✓		12.7/13.0	✓	✓	N	✓	✓	✓	
7	12.7/13	✓	✓	N	✓	✓	✓		12.7/13.0	✓	✓	N	✓	✓	✓	
8	12.7/13	✓	✓	N	✓	✓	✓		12.7/13	✓	✓	N	✓	✓	✓	
9	12.7/13	✓	✓	N	✓	✓	✓		12.7/13	✓	✓	N	✓	✓	✓	
10	12.7/13	✓	✓	N	✓	✓	✓		12.7/13	✓	✓	N	✓	✓	✓	
11	12.7/13.0	✓	✓	N	✓	✓	✓		12.7/13	✓	✓	N	✓	✓	✓	
12	12.7/13.0	✓	✓	N	✓	✓	✓		12.7/13	✓	✓	N	✓	✓	✓	
13	12.7/13	✓	✓	N	✓	✓	✓		12.7/13	✓	✓	N	✓	✓	✓	
14	12.7/13	✓	✓	N	✓	✓	✓		12.7/13	✓	✓	N	✓	✓	✓	
15	12.7/13	✓	✓	N	✓	✓	✓		12.7/13	✓	✓	N	✓	✓	✓	
16	12.7/13	✓	✓	N	✓	✓	✓		12.7/13	✓	✓	N	✓	✓	✓	
17	12.7/13	✓	✓	N	✓	✓	✓		12.7/13	✓	✓	N	✓	✓	✓	
18	12.7/13	✓	✓	N	✓	✓	✓		12.7/13.0	✓	✓	N	✓	✓	✓	
19	12.7/13	✓	✓	N	✓	✓	✓		12.7/13.0	✓	✓	N	✓	✓	✓	
20	12.7/13	✓	✓	N	✓	✓	✓		12.7/13	✓	✓	N	✓	✓	✓	
21	12.7/13	✓	✓	N	✓	✓	✓		12.7/13	✓	✓	N	✓	✓	✓	
22	12.7/13	✓	✓	N	✓	✓	✓		12.7/13	✓	✓	N	✓	✓	✓	
23	12.7/13	✓	✓	N	✓	✓	✓		12.7/13	✓	✓	N	✓	✓	✓	
24	12.7/13	✓	✓	N	✓	✓	✓		12.7/13.0	✓	✓	N	✓	✓	✓	
25	12.7/13	✓	✓	N	✓	✓	✓		12.7/13.0	✓	✓	N	✓	✓	✓	
26	12.7/13	✓	✓	N	✓	✓	✓		12.7/13.0	✓	✓	N	✓	✓	✓	
27	12.7/13	✓	✓	N	✓	✓	✓		12.7/13.0	✓	✓	N	✓	✓	✓	
28	12.7/13	✓	✓	N	✓	✓	✓		12.7/13.0	✓	✓	N	✓	✓	✓	
29	12.7/13	✓	✓	N	✓	✓	✓		12.7/13	✓	✓	N	✓	✓	✓	
30	12.7/13	✓	✓	N	✓	✓	✓		12.7/13	✓	✓	N	✓	✓	✓	
31																

Note:

[redacted]

Facilities Management
Technical Data Recording / Engineering Department

MONTH: May 2026

Fire Pump Rooms Check list

DATE	Time Check (04:00<T<01.00 hrs.)								Time Check (14:00<T<16.00 hrs.)							
	Fire Pump			Water Tank		Sump Pump		Record By	Fire Pump			Water Tank		Sump Pump		Record By
	Battery voltage (V)	Plant	ปกติ	ถังน้ำ (FULL)	ปกติ	เครื่อง	ปกติ		Battery voltage (V)	Plant	ปกติ	ถังน้ำ (FULL)	ปกติ	เครื่อง	ปกติ	
1	12.8/13.0	✓	✓	N	✓	✓	✓	[redacted]	12.4/13	✓	✓	N	✓	✓	✓	[redacted]
2	12.8/13.0	✓	✓	N	✓	✓	✓		12.4/13	✓	✓	N	✓	✓	✓	
3	12.7/13.0	✓	✓	N	✓	✓	✓		12.7/13	✓	✓	N	✓	✓	✓	
4	12.7/13.0	✓	✓	N	✓	✓	✓		12.7/13	✓	✓	N	✓	✓	✓	
5	12.7/13	✓	✓	N	✓	✓	✓		12.7/13	✓	✓	N	✓	✓	✓	
6	12.7/13	✓	✓	N	✓	✓	✓		12.7/13	✓	✓	N	✓	✓	✓	
7	12.8/13	✓	✓	N	✓	✓	✓		12.7/13	✓	✓	N	✓	✓	✓	
8	12.8/13	✓	✓	N	✓	✓	✓		12.8/13.0	✓	✓	N	✓	✓	✓	
9	12.7/13	✓	✓	N	✓	✓	✓		12.8/13.0	✓	✓	N	✓	✓	✓	
10	12.7/13	✓	✓	N	✓	✓	✓		12.7/13	✓	✓	N	✓	✓	✓	
11	12.7/13	✓	✓	N	✓	✓	✓		12.7/13	✓	✓	N	✓	✓	✓	
12	12.7/13	✓	✓	N	✓	✓	✓		12.7/13	✓	✓	N	✓	✓	✓	
13	12.7/13	✓	✓	N	✓	✓	✓		12.7/13	✓	✓	N	✓	✓	✓	
14	12.7/13	✓	✓	N	✓	✓	✓		12.7/13	✓	✓	N	✓	✓	✓	
15	12.9/13.0	✓	✓	N	✓	✓	✓		12.7/13	✓	✓	N	✓	✓	✓	
16	12.7/13	✓	✓	N	✓	✓	✓		12.7/13.0	✓	✓	N	✓	✓	✓	
17	12.7/13	✓	✓	N	✓	✓	✓		12.7/13.0	✓	✓	N	✓	✓	✓	
18	12.7/13	✓	✓	N	✓	✓	✓		12.7/13.0	✓	✓	N	✓	✓	✓	
19	12.8/13	✓	✓	N	✓	✓	✓		12.7/13.0	✓	✓	N	✓	✓	✓	
20	12.7/13	✓	✓	N	✓	✓	✓		12.7/13.0	✓	✓	N	✓	✓	✓	
21	12.7/13	✓	✓	N	✓	✓	✓		12.7/13.0	✓	✓	N	✓	✓	✓	
22	12.7/13	✓	✓	N	✓	✓	✓		12.7/13.0	✓	✓	N	✓	✓	✓	
23	12.7/13	✓	✓	N	✓	✓	✓		12.7/13.0	✓	✓	N	✓	✓	✓	
24	12.7/13	✓	✓	N	✓	✓	✓		12.7/13.0	✓	✓	N	✓	✓	✓	
25	12.7/13	✓	✓	N	✓	✓	✓		12.7/13	✓	✓	N	✓	✓	✓	
26	12.7/13	✓	✓	N	✓	✓	✓		12.7/13	✓	✓	N	✓	✓	✓	
27	12.7/13	✓	✓	N	✓	✓	✓		12.7/13	✓	✓	N	✓	✓	✓	
28	12.7/13	✓	✓	N	✓	✓	✓		12.7/13	✓	✓	N	✓	✓	✓	
29	12.7/13	✓	✓	N	✓	✓	✓		12.7/13	✓	✓	N	✓	✓	✓	
30	12.9/13.0	✓	✓	N	✓	✓	✓		12.7/13	✓	✓	N	✓	✓	✓	
31	12.7/13.0	✓	✓	N	✓	✓	✓		12.7/13	✓	✓	N	✓	✓	✓	

Note:

[redacted]

Facilities Management
Technical Data Recording / Engineering Department

MONTH: June 2024

Fire Pump Rooms Check list

DATE	Time Check (06:00<T<08.00 hrs.) Fire Pump: Battery	Fire Pump: Pump	Fire Pump: Control Panel	Water Tank: Water Level (%)	Water Tank: Valve	Sump Pump: Water Level	Sump Pump: Valve	Transfer Pump: Control Panel	Transfer Pump: Valve	Time Check (14:00<T<16.00 hrs.) Fire Pump: Battery	Fire Pump: Pump	Fire Pump: Control Panel	Water Tank: Water Level (%)	Water Tank: Valve	Sump Pump: Water Level	Sump Pump: Valve	Transfer Pump: Control Panel	Transfer Pump: Valve
1	12.7/13	✓	✓	N	✓	✓	✓	✓	✓	19.7/13	✓	✓	N	✓	✓	✓	✓	✓
2	12.7/13	✓	✓	N	✓	✓	✓	✓	✓	19.7/13	✓	✓	N	✓	✓	✓	✓	✓
3	12.7/13	✓	✓	N	✓	✓	✓	✓	✓	19.7/13	✓	✓	N	✓	✓	✓	✓	✓
4	12.7/13	✓	✓	N	✓	✓	✓	✓	✓	19.7/13	✓	✓	N	✓	✓	✓	✓	✓
5	12.7/13	✓	✓	N	✓	✓	✓	✓	✓	19.7/13	✓	✓	N	✓	✓	✓	✓	✓
6	12.7/13	✓	✓	N	✓	✓	✓	✓	✓	12.7/13	✓	✓	N	✓	✓	✓	✓	✓
7	12.7/13	✓	✓	N	✓	✓	✓	✓	✓	19.7/13	✓	✓	N	✓	✓	✓	✓	✓
8	12.7/13	✓	✓	N	✓	✓	✓	✓	✓	19.7/13	✓	✓	N	✓	✓	✓	✓	✓
9	12.7/13	✓	✓	N	✓	✓	✓	✓	✓	19.7/13	✓	✓	N	✓	✓	✓	✓	✓
10	12.7/13	✓	✓	N	✓	✓	✓	✓	✓	19.7/13	✓	✓	N	✓	✓	✓	✓	✓
11	12.7/13	✓	✓	N	✓	✓	✓	✓	✓	19.7/13	✓	✓	N	✓	✓	✓	✓	✓
12	12.7/13	✓	✓	N	✓	✓	✓	✓	✓	12.7/13	✓	✓	N	✓	✓	✓	✓	✓
13	12.7/13	✓	✓	N	✓	✓	✓	✓	✓	12.7/13	✓	✓	N	✓	✓	✓	✓	✓
14	12.7/13	✓	✓	N	✓	✓	✓	✓	✓	12.7/13	✓	✓	N	✓	✓	✓	✓	✓
15	12.7/13	✓	✓	N	✓	✓	✓	✓	✓	19.7/13	✓	✓	N	✓	✓	✓	✓	✓
16	12.7/13	✓	✓	N	✓	✓	✓	✓	✓	19.7/13	✓	✓	N	✓	✓	✓	✓	✓
17	12.7/13	✓	✓	N	✓	✓	✓	✓	✓	19.7/13	✓	✓	N	✓	✓	✓	✓	✓
18	12.7/13	✓	✓	N	✓	✓	✓	✓	✓	19.7/13	✓	✓	N	✓	✓	✓	✓	✓
19	12.7/13	✓	✓	N	✓	✓	✓	✓	✓	19.7/13.0	✓	✓	N	✓	✓	✓	✓	✓
20	12.7/13	✓	✓	N	✓	✓	✓	✓	✓	19.7/13.0	✓	✓	N	✓	✓	✓	✓	✓
21	12.7/13	✓	N	N	✓	✓	✓	✓	✓	19.7/13.0	✓	✓	N	✓	✓	✓	✓	✓
22	12.7/13	✓	✓	N	✓	✓	✓	✓	✓	19.7/13.0	✓	✓	N	✓	✓	✓	✓	✓
23	12.7/13	✓	✓	N	✓	✓	✓	✓	✓	19.7/13.0	✓	✓	N	✓	✓	✓	✓	✓
24	12.7/13	✓	✓	N	✓	✓	✓	✓	✓	19.7/13.0	✓	✓	N	✓	✓	✓	✓	✓
25	12.7/13	✓	✓	N	✓	✓	✓	✓	✓	19.7/13.0	✓	✓	N	✓	✓	✓	✓	✓
26	12.7/13	✓	✓	N	✓	✓	✓	✓	✓	12.7/13	✓	✓	N	✓	✓	✓	✓	✓
27	12.7/13	✓	✓	N	✓	✓	✓	✓	✓	12.7/13	✓	✓	N	✓	✓	✓	✓	✓
28	12.7/13	✓	✓	N	✓	✓	✓	✓	✓	19.7/13.0	✓	✓	N	✓	✓	✓	✓	✓
29	12.7/13	✓	✓	N	✓	✓	✓	✓	✓	19.7/13.0	✓	✓	N	✓	✓	✓	✓	✓
30	12.7/13	✓	✓	N	✓	✓	✓	✓	✓	19.7/13	✓	✓	N	✓	✓	✓	✓	✓
31																		

Note:

[redacted]

ภาคผนวก ค11

เอกสารการทดสอบเดินเครื่องปั๊มน้ำดับเพลิงประจำสัปดาห์

Fire pump weekly test run report

TECHNICAL DATA

Unit Type : FIRE PUMP ENGINE
Brand:PATTERSON FIRE PUMP
TYPE :HORIZOTAL SPILIT CASE SINGLE STARE
MOD:5x4x12 SSC
Serial No. :FP-C0124559
RPM :3000

Location : PUMP ROOM
PUMP : JOHN DEERE
GPM : 750
Rate Rang PSI : 88-207 Max 400
Kw , HP : 108.145

Month : January

EASTIN TAN HOTEL CHIANGMAI									
Date check		7/1/26	19/1/26	21/1/26	24/01/26	../../..	../../..	../../..	Note
Before start engine									
Fuel litres / / ระดับน้ำมันเชื้อเพลิง (3/4)		440	440	440	440				
Oil engine / / ระดับน้ำมันหล่อลื่น		Normal	Normal	Normal	Normal				
Water coolant / ระดับน้ำหล่อเย็น		Normal	Normal	Normal	Normal				
Distill water/ระดับน้ำกลั่นแบตเตอรี่(ท่วมแผ่นธาตุ)		Normal	Normal	Normal	Normal				
DC Volt	Battery 1	14.7	15.0	15.0	14.7				
	Battery 2	14.3	14.7	14.7	14.9				
Water leak / น้ำรั่ว		NO	No	NO	No				
Oil leak / น้ำมันรั่ว		NO	No	NO	NO				
Clean housing / ทำความสะอาดเครื่อง		OK	OK	OK	OK				
Test run									
Easy to start		OK	OK	OK	OK				
Oil pressure PSI / แรงดันน้ำมันหล่อลื่น		76	74	75	76				
Oil temp. / อุณหภูมิน้ำมันหล่อลื่น		185	175	175	195				
Coolant / ระบบหล่อเย็น		-	-	-	-				
RPM/min / ความเร็วรอบเครื่องยนต์ 3,000 RPM.		3100	3100	3100	3100				
Water Supply / แรงดันน้ำออก.....PSI		190	180	190	180				
Period (Min.)/จำนวนเวลา(นาที)		10.00	10	10	10				
After test run									
Switch in auto / เช็คตำแหน่งสวิตย์ ออโต้		OK	OK	OK	OK				
Engine running hrs / ชั่วโมงการทำงาน		30.00	37.4	39.50	40.0				
Alarm fault / สถานะ อาราม		NO	NO	NO	No				
En.Sign / ลงชื่อ		Ball	[illegible]	Ball	[illegible]				

Note;

Ve[redacted]

Fire pump weekly test run report

TECHNICAL DATA

Unit Type : FIRE PUMP ENGINE
Brand:PATTERSON FIRE PUMP
TYPE :HORIZOTAL SPILIT CASE SINGLE STARE
MOD:5x4x12 SSC
Serial No. :FP-C0124559
RPM :3600

Location : PUMP ROOM
PUMP : JOHN DEERE
GPM : 750
Rate Rang PSI : 88-297 Max 400
Kw , HP : 108,145

Month : February

EASTIN TAN HOTEL CHIANGMAI									
Date check		4.2.26	11.2.26	18.2.26	25.2.26	../../..	../../..	../../..	Note
Before start engine									
Fuel litres / / ระดับน้ำมันเชื้อเพลิง (3/4)		490	540	550	550				
Oil engine / / ระดับน้ำมันหล่อลื่น		Normal	Normal	Normal	Normal				
Water coolant / ระดับน้ำหล่อเย็น		Normal	Normal	Normal	Normal				
Distill water/ระดับน้ำกลั่นแบตเตอรี่(ท่วมแผ่นธาตุ)		Normal	Normal	Normal	Normal				
DC Volt	Battery 1	13.9	13.1	13.9	13.9				
	Battery 2	13.8	13.5	13.5	13.4				
Water leak / น้ำรั่ว		No	No	No	No				
Oil leak / น้ำมันรั่ว		No	No	No	No				
Clean housing / ทำความสะอาดเครื่อง		ok	ok	ok	ok				
Test run									
Easy to start		ok	ok	ok	ok				
Oil pressure PSI / แรงดันน้ำมันหล่อลื่น		95	75	75	75				
Oil temp. / อุณหภูมิน้ำมันหล่อลื่น		185	185	185	185				
Coolant / ระบบหล่อเย็น		-	-	-	-				
RPM/min / ความเร็วรอบเครื่องยนต์ 3,000 RPM.		3100	3100	3100	3100				
Water Sapply / แรงดันน้ำออก.....PSI		190	189	190	185				
Period (Min.)/จำนวนเวลา(นาที)		10.00	10.00	10.00	10.00				
After test run									
Switch in auto / เช็คตำแหน่งสวิตช์ ออโต้		ok	ok	ok	ok				
Engine running hrs / ชั่วโมงการทำงาน		38.30	38.37	38.40	38.49				
Alarm fault / สถานะ อาราม		No	No	No	No				
En.Sign / ลงชื่อ					Boon				

Note;

Verify by Chief ENG/Asst.Chief ENG(Engineering)

[redacted]

Fire pump weekly test run report

EASTIN

TECHNICAL DATA

Unit Type : FIRE PUMP ENGINE
Brand:PATTERSON FIRE PUMP
TYPE :HORIZOTAL SPILIT CASE SINGLE STARE
MOD:5x4x12 SSC
Serial No. :FP-C0124559
RPM :3000

Location : PUMP ROOM
PUMP : JOHN DEERE
GPM : 750
Rate Rang PSI : 88-207 Max 400
Kw , HP : 108,145

Month : March

EASTIN TAN HOTEL CHIANGMAI									
Date check		9/2/26	11/2/26	18/2/26	25/2/26	3/3/26	../../....	../../....	Note
Before start engine									
Fuel litres / / ระดับน้ำมันเชื้อเพลิง (3/4)		580	580	580	580	580			
Oil engine / / ระดับน้ำมันหล่อลื่น		Normal	Normal	Normal	Normal	Normal			
Water coolant / ระดับน้ำหล่อเย็น		Normal	Normal	Normal	Normal	Normal			
Distill water/ระดับน้ำกลั่นแบตเตอรี่(ห่วแแช่นอาก)		Normal	Normal	Normal	Normal	Normal			
DC Volt	Battery 1	13.7	13.4	13.4	13.4	13.4			
	Battery 2	13.5	13.5	13.5	13.5	13.5			
Water leak / น้ำรั่ว		No	No	No	No	No			
Oil leak / น้ำมันรั่ว		No	No	No	No	No			
Clean housing / ทำความสะอาดเครื่อง		OK	OK	OK	OK	OK			
Test run									
Easy to start		OK	OK	OK	OK	OK			
Oil pressure PSI / แรงดันน้ำมันหล่อลื่น		75	75	75	75	75			
Oil temp. / อุณหภูมิน้ำมันหล่อลื่น		185	185	185	185	185			
Coolant / ระบบหล่อเย็น		-	-	-	-	-			
RPM/min / ความเร็วรอบเครื่องยนต์ 3,000 RPM.		3100	3100	3100	3100	3100			
Water Supply / แรงดันน้ำออก.....PSI		185	185	185		180			
Period (Min.)/จำนวนเวลา(นาที)		10.0	10.0	10	10				
After test run									
Switch in auto / เช็คตำแหน่งสวิตช์ ออโต้		OK	OK	OK	OK	OK			
Engine running hrs / ชั่วโมงการทำงาน		38.9	39.0	40.1	37.9	40.1			
Alarm fault / สถานะ อาราม		No	No	No	No	No			
En.Sign / ลงชื่อ									

Note;

[redacted]

Fire pump weekly test run report

TECHNICAL DATA

Unit Type : FIRE PUMP ENGINE
Brand:PATTERSON FIRE PUMP
TYPE :HORIZOTAL SPILIT CASE SINGLE STARE
MOD:6x4x12 SSC
Serial No. :EP-C0124559
RPM :3600

Location : PUMP ROOM
PUMP : JOHN DEERE
GPM : 750
Rate Rang PSI : 88-207 Max 400
Kw , HP : 108,145

Month : April

EASTIN TAN HOTEL CHIANGMAI									
Date check		1/4/26	8/4/26	15/4/26	22/4/26	29/4/26	../../..	../../..	Note
Before start engine									
Fuel litres / / ระดับน้ำมันเชื้อเพลิง (3/4)		580	580	580	580	580			
Oil engine / / ระดับน้ำมันหล่อลื่น		Normal	Normal	Normal	Normal	Normal			
Water coolant / ระดับน้ำหล่อเย็น		Normal	Normal	Normal	Normal	Normal			
Distill water/ระดับน้ำกลั่นแบตเตอรี่(ทำแผ่นละ4)		Normal	Normal	Normal	Normal	Normal			
DC Volt	Battery 1	13.8	13.4	13.4	13.3	13.3			
	Battery 2	13.5	13.5	13.5	13.5	13.5			
Water leak / น้ำรั่ว		NO	NO	NO	NO	NO			
Oil leak / น้ำมันรั่ว		NO	NO	NO	NO	NO			
Clean housing / ทำความสะอาดเครื่อง		OK	OK	OK	OK	OK			
Test run									
Easy to start		OK	OK	OK	OK	OK			
Oil pressure PSI / แรงดันน้ำมันหล่อลื่น		95	95	95	95	95			
Oil temp. / อุณหภูมิน้ำมันหล่อลื่น		195	170	180	180	180			
Coolant / ระบบหล่อเย็น		-	-	-	-	-			
RPM/min / ความเร็วรอบเครื่องยนต์ 3,000 RPM.		3100	3100	3100	3100	3100			
Water Supply / แรงดันน้ำจาก.....PSI		190	190	190	190	190			
Period (Min.)/ช่วงเวลา(นาที)		10	10	10	10	10			
After test run									
Switch in auto / เปิดสวิทช์ออโต้		OK	OK	OK	OK	OK			
Engine running hrs / ชั่วโมงการทำงาน		40.12	40.14	40.16	39.09	39.10			
Alarm fault / สถานะ อาราม		NO	NO	NO	NO	NO			
En.Sign / ลงชื่อ		[illegible]	[illegible]	[illegible]	[illegible]	[illegible]			

Note;

[redacted]

Fire pump weekly test run report

TECHNICAL DATA

Unit Type : FIRE PUMP ENGINE
Brand:PATTERSON FIRE PUMP
TYPE :HORIZOTAL SPILIT CASE SINGLE STARE
MOD:5x4x12 S5C
Serial No. :FP-C0124559
RPM :3580

Location : PUMP ROOM
PUMP : JOHN DEERE
GPM : 750
Rate Rang PSI : 88-207 Max 400
Kw , HP : 108,145

Month : May 2026

EASTIN TAN HOTEL CHIANGMAI									
Date check		6/5/26	13/5/26	20/5/26	27/5/26	.../.../...	.../.../...	.../.../...	Note
Before start engine									
Fuel litres / / ระดับน้ำมันเชื้อเพลิง (3/4)		580	580	580	580				
Oil engine / / ระดับน้ำมันหล่อลื่น		normal	normal	normal	normal				
Water coolant / ระดับน้ำหล่อเย็น		normal	normal	normal	normal				
Distill water/ระดับน้ำกลั่นแบตเตอรี่(ทำแแล่นธาตุ)		normal	normal	normal	normal				
DC Volt	Battery 1	13.4	13.5	13.5	13.3				
	Battery 2	13.6	13.6	13.5	13.5				
Water leak / น้ำรั่ว		NO	NO	NO	NO				
Oil leak / น้ำมันรั่ว		NO	NO	NO	NO				
Clean housing / ทำความสะอาดเครื่อง		OK	OK	OK	OK				
Test run									
Easy to start		OK	OK	OK	OK				
Oil pressure PSI / แรงดันน้ำมันหล่อลื่น		75	75	75	75				
Oil temp. / อุณหภูมิน้ำมันหล่อลื่น		180	190	180	180				
Coolant / ระบบหล่อเย็น		~~OK~~	-	-	-				
RPM/min / ความเร็วรอบเครื่องยนต์ 3,000 RPM.		3100	3100	3100	3100				
Water Supply / แรงดันน้ำออก.....PSI		150	150	150	150				
Period (Min.)/จำนวนเวลา(นาที)		10	10	10	10				
After test run									
Switch in auto / เช็คตำแหน่งสวิตช์ ออโต้		OK	OK	OK	OK				
Engine running hrs / ชั่วโมงการทำงาน		99.11	99.12	99.13	99.15				
Alarm fault / สัญญาณ อาราม		NO	NO	NO	NO				
En.Sign / ลงชื่อ		[redacted]	[redacted]	[redacted]	[redacted]				

Note;

[redacted]

Fire pump weekly test run report

TECHNICAL DATA
Unit Type : FIRE PUMP ENGINE
Brand:PATTERSON FIRE PUMP
TYPE :HORIZOTAL SPILIT CASE SINGLE STARE
MOD:5x6x12 SSC
Serial No. :FP-C0124559
RPM :3000

Location : PUMP ROOM
PUMP : JOHN DEERE
GPM : 750
Rate Rang PSI : 88-207 Max 406
Kw , HP : 108,145

Month : June 2026

EASTIN TAN HOTEL CHIANGMAI									
Date check		3/6/26	10/6/26	17/6/26	24/6/26	.../.../...	.../.../...	.../.../...	Note
Before start engine									
Fuel litres / / ระดับน้ำมันเชื้อเพลิง (3/4)		500	500	500	500				
Oil engine / / ระดับน้ำมันหล่อลื่น		Normal	Normal	Normal	Normal				
Water coolant / ระดับน้ำหล่อเย็น		Normal	Normal	Normal	Normal				
Distill water/ระดับน้ำกลั่นแบตเตอรี่(ห่วงแช่ขาว)		Normal	Normal	Normal	Normal				
DC Volt	Battery 1	13.9	13.9	13.4	13.4				
	Battery 2	13.8	13.5	13.9	13.5				
Water leak / น้ำรั่ว		No	No	No	No				
Oil leak / น้ำมันรั่ว		No	No	No	No				
Clean housing / ทำความสะอาดเครื่อง		Ok	Ok	Ok	Ok				
Test run									
Easy to start		Ok	Ok	Ok	Ok				
Oil pressure PSI / แรงดันน้ำมันหล่อลื่น		75	75	75	75				
Oil temp. / อุณหภูมิน้ำมันหล่อลื่น		185	185	185	185				
Coolant / ระบบหล่อเย็น		Ok	Ok	Ok	Ok				
RPM/min / ความเร็วรอบเครื่องยนต์ 3,000 RPM.		3000	3000	3000	3000				
Water Supply / แรงดันน้ำออก.....PSI		188	186	193	193				
Period (Min.)/จำนวนเวลา(นาที)		10	10	10	10				
After test run									
Switch in auto / เปิดคำสั่งแบ่งสวิตช์ อะโต้		Ok	Ok	Ok	Ok				
Engine running hrs / ชั่วโมงการทำงาน		39.16	39.18	39.16	39.18				
Alarm fault / สัญญาณ อาราม		No	No	No	No				
En.Sign / ลงชื่อ		[signature]	[signature]	NoY	NoY				

Note;

[redacted]

ภาคผนวก ค12

เอกสารใบจดบันทึกอุณหภูมิห้องแช่แข็งและห้องเย็น

Facilities Management
Technical Data Recoding / Engineering Department

MONTH: January

Frezzer & Cold Rooms Log Sheet

DATE	Time Check (06:00<T<08.00 hrs.)			Time Check (14:00<T<16.00 hrs.)		
	Prepare Room		Record By	Prepare Room		Record By
	Temp (0<T<5C°)	Temp.(-15<T<-30C°)		Temp (0<T<5C°)	Temp.(-15<T<-30C°)	
1	3.4	-19	[redacted]	3.2	-16	[redacted]
2	1.3	-19		2.2	-17	
3	3.9	-17		2.0	-17	
4	3.6	-17		4.0	-16	
5	4.0	-18		4.1	-17	
6	3.9	-17		2.1	-17	
7	4.2	-18		3.0	-19	
8	4.2	-17		4.3	-16	
9	1.7	-19		2.5	-15	
10	2.2	-18		1.8	-17	
11	2.0	-19		3.6	-17	
12	1.7	<18		2.9	-17	
13	2.0	<18		3.1	-17	
14	4.0	-17		4.0	-17	
15	3.7	-17		3.0	-18	
16	3.2	-19		2.0	-16	
17	4.0	-19		2.4	-18	
18	4.1	-16		3.4	-18	
19	3.3	-19		4.3	-17	
20	4.4	-17		4.1	-19	
21	4.0	-18		2.6	-18	
22	2.6	<18		3.3	df	
23	2.8	-17		4.0	-17	
24	1.8	-19		2.1	-18	
25	3.6	-18		3.6	-19	
26	3.0	-17		2.9	-17	
27	0.9	-17		1.7	-17	
28	2.7	df		4.4	-19	
29	3.9	df		3.6	-18	
30	3.1	-19		2.1	-16	
31	2.7	-17		2.0	df	

Note;

[redacted]

Facilities Management
Technical Data Recoding / Engineering Department

MONTH: FEBRUARY 2026

Frezzer & Cold Rooms Log Sheet

DATE	Time Check (06:00<T<08.00 hrs.)			Time Check (14:00<T<16.00 hrs.)		
	Prepare Room		Record By	Prepare Room		Record By
	Temp (0<T<5C°)	Temp.(-15<T<-20C°)		Temp (0<T<5C°)	Temp.(-15<T<-20C°)	
1	3.8	-17	[redacted]	3.7	-17	[redacted]
2	2.3	-17		2.0	-17	
3	4.0	-17		3.6	-18	
4	4.0	-18		4.1	-18	
5	2.7	-17		3.7	dF	
6	2.2	-18		2.1	-17	
7	2.4	-17		1.9	-17	
8	0.0	-17		4.0	-18	
9	3.6	-17		0.2	-5.1	
10	2.8	-17		4.0	-17	
11	3.1	-17		4.5	-17	
12	3.7	-17		3.7	-18	
13	3.9	-18		2.1	-17	
14	3.5	-17		3.6	-17	
15	0.0	-17		2.0	-17	
16	1.8	-17		3.9	-18	
17	2.9	-17		2.2	-16	
18	3.7	-17		3.1	-17	
19	2.1	-17		1.8	-17	
20	2.1	-18		2.5	-18	
21	3.6	-17		2.8	-16	
22	3.0	-18		3.8	-19	
23	2.3	-17		2.8	-17	
24	2.7	-17		2.0	-18	
25	4.1	-17		3.4	-18	
26	2.0	-18		3.4	-18	
27	2.8	-17		1.9	-17	
28	1.8	-18		2.8	-17	
29						
30						
31						

Note;

Revie[redacted]

Signat

Date

[redacted]sx / Frezzer & Cc

Facilities Management
Technical Data Recoding / Engineering Department

MONTH: MARCH 2016

Frezzer & Cold Rooms Log Sheet

DATE	Time Check (06:00<T<08.00 hrs.)			Time Check (14:00<T<16.00 hrs.)		
	Prepare Room		Record By	Prepare Room		Record By
	Temp (0<T<5oC)	Temp.(-15<T<-20oC)		Temp (0<T<5oC)	Temp.(-15<T<-20oC)	
1	3.2	-18	[redacted]	1.8	-16	[redacted]
2	1.6	-17		1.7	-17	
3	3.5	-17		3.6	-16	
4	3.0	-18		2.2	-17	
5	0.9	-19		1.8	-18	
6	0.4	-19		1.6	-17	
7	2.1	-17		3.5	-19	
8	3.9	-18		2.9	-19	
9	1.3	dF		2.5	-19	
10	1.6	-17		1.6	-17	
11	2.3	dF		2.3	-17	
12	3.4	dF		3.7	-17	
13	3.9	-17		2.4	-17	
14	3.0	dF		3.5	-17	
15	3.4	-19		2.9	-16	
16	1.8	-18		2.9	-16	
17	3.3	-17		2.6	-19	
18	3.8	-18		3.6	-17	
19	3.9	-17		2.4	-19	
20	2.5	-17		2.8	-19	
21	3.8	-18		1.0	-17	
22	1.9	-18		2.1	dF	
23	3.3	-17		4.3	-17	
24	4.0	-17		1.9	dF	
25	1.7	-18		3.8	-17	
26	4.2	-18		2.6	-17	
27	4.0	-19		3.1	-16	
28	4.0	-18		2.3	-16	
29	2.7	-17		2.2	-19	
30	3.0	-17		4.1	-17	
31	2.4	-19		1.3	-16	

Note:

Review by Technical Supervisor

Verify by Chief ENG/Asst. Chief ENG/Engineering

Signat

Date

[redacted]

xlsx / Freezer & Cc

Facilities Management
Technical Data Recoding / Engineering Department

MONTH: April

Frezzer & Cold Rooms Log Sheet

DATE	Time Check (06:00<T<08.00 hrs.)			Time Check (14:00<T<16.00 hrs.)		
	Prepare Room		Record By	Prepare Room		Record By
	Temp (0<T<5oC)	Temp.(-15<T<-20oC)		Temp (0<T<5oC)	Temp.(-15<T<-20oC)	
1	4.0	-17	[redacted]	2.3	-17	[redacted]
2	2.1	-17		2.1	-17	
3	2.2	-18		2.4	-19	
4	2.0	-14		3.9	-17	
5	3.9	-17		2.5	-19	
6	3.4	-18		4.1	-19	
7	3.6	-17		4.2	-17	
8	3.3	-17		4.1	-17	
9	0.9	-18		3.6	df	
10	3.1	-14		2.3	-17	
11	4.0	-14		4.5	-13	
12	3.7	-17		2.0	-12	
13	3.4	-17		3.9	-19	
14	2.0	-17		2.5	-19	
15	3.8	-17		3.3	-17	
16	2.9	-17		2.4	-17	
17	3.0	-17		2.0	-17	
18	3.4	-14		1.9	-18	
19	2.3	-19		3.1	-17	
20	4.1	-18		3.3	-17	
21	4.0	-17		4.0	-12	
22	3.3	df		3.7	-17	
23	2.2	-17		2.8	-18	
24	3.2	df		2.4	-18	
25	4.3	-17		2.1	-19	
26	3.6	-19		4.9	-17	
27	2.0	-17		2.0	-13	
28	4.0	-17		2.4	-13	
29	2.4	-18		2.3	-17	
30	2.6	-19		2.7	-18	
31						

Note:

[redacted]

Rev

Signat

Date

.xlsx / Frezzer & Cc

Facilities Management
Technical Data Recoding / Engineering Department

MONTH: MAY 2026

Frezzer & Cold Rooms Log Sheet

DATE	Time Check (06:00<T<08.00 hrs.)			Time Check (14:00<T<16.00 hrs.)		
	Prepare Room		Record By	Prepare Room		Record By
	Temp (0<T<8°C)	Temp.↓ (-15<T<-18°C)		Temp (0<T<8°C)	Temp.↓ (-15<T<-18°C)	
1	2.0	-17	[redacted]	2.5	-16	[redacted]
2	1.1	-18		1.0	-17	
3	2.8	-17		3.1	-17	
4	2.1	-17		3.1	-17	
5	3.2	-17		2.9	dF	
6	4.0	-18		3.3	-17	
7	3.5	-17		3.8	-13	
8	2.6	-17		2.0	-14	
9	3.6	-17		1.8	-14	
10	3.9	-18		3.9	-17	
11	2.2	-17		2.8	-17	
12	3.3	-18		2.2	dF	
13	3.4	-17		2.8	-16	
14	1.7	-17		1.1	-17	
15	1.8	-17		2.6	-17	
16	3.2	-17		3.1	-17	
17	3.4	-17		2.1	-17	
18	3.0	-17		1.0	-17	
19	3.8	-18		2.9	-16	
20	2.5	-16		1.1	-17	
21	2.9	-16		3.5	-17	
22	3.7	-16		3.3	-18	
23	1.9	-17		2.4	-16	
24	1.4	-14		2.0	-14	
25	3.2	dF		3.1	-17	
26	3.5	-17		3.7	-17	
27	3.6	dF		3.9	-17	
28	1.8	dF		2.2	-17	
29	3.5	-17		3.2	-17	
30	3.2	-17		2.1	-18	
31	3.9	-17		2.9	-17	

Note:

[redacted]

Signat

Date

Date

6.xlsx / Freezer & Cc

Facilities Management
Technical Data Recoding / Engineering Department

June 9096

Frezzer & Cold Rooms Log Sheet

DATE	Time Check (06:00<T<08.00 hrs.)			Time Check (14:00<T<16.00 hrs.)		
	Prepare Room		Record By	Prepare Room		Record By
	Temp (0<T<5°)	Temp (-15<T<-20°)		Temp (0<T<5°)	Temp (-15<T<-20°)	
1	1.9	-17	[redacted]	2.1	-17	[redacted]
2	2.7	-17		3.5	-17	
3	1.6	-15		3.5	-14	
4	2.6	-17		1.9	df	
5	2.8	-17		1.4	-17	
6	1.6	-17		2.7	-16	
7	2.0	-17		3.6	-17	
8	3.4	-17		2.6	-13	
9	2.5	-17		2.4	-12	
10	1.0	-17		df	df	
11	2.8	-17		2.5	-17	
12	2.5	-17		1.7	-16	
13	2.9	-19		2.1	-14	
14	1.2	-17		3.1	-17	
15	3.9	-18		2.0	-15	
16	2.2	df		1.8	-17	
17	2.1	df		3.9	-17	
18	2.4	df		2.9	-18	
19	3.9	-15		3.0	-19	
20	1.9	-17		3.1	-18	
21	3.0	-16		2.9	df	
22	3.5	-17		3.9	-17	
23	2.9	df		4.0	-17	
24	3.2	-17		2.0	-17	
25	2.4	-18		2.2	-17	
26	3.2	-16		2.1	-16	
27	3.4	-17		1.7	-17	
28	3.0	-17		2.4	-19	
29	3.8	-16		4.6	-19	
30	2.3	-17		2.6	-17	
31						

Note;

[redacted]

ภาคผนวก ค13

เอกสารรายการตรวจสอบสัญญาณแจ้งเตือนระบบสปริงเกอร์

Sprinkler Alarm Checklist

Location : Room 510 **Date : 18 Janruary 2026**

No	Item	Status/Condition		Remark
		Yes	No	
Sprinkler Heads:				
1	Visually inspect all sprinkler heads for signs of damage, external leaks, corrosion, or obstructions. **ตรวจสอบหัวฉีดสปริงเกอร์ทั้งหมดด้วยสายตาเพื่อดูสัญญาณของความเสียหาย การรั่วไหลภายนอก การกัดกร่อน หรือสิ่งกีดขวาง**	√		
2	Ensure that the sprinkler heads are not painted or obstructed by storage items. **ตรวจสอบให้แน่ใจว่าหัวสปริงเกอร์ไม่ได้ทาสีหรือกีดขวางด้วยสิ่งของจัดเก็บ**	√		
3	Check for proper orientation and alignment of the sprinkler heads. **ตรวจสอบการวางแนวและการวางตำแหน่งที่เหมาะสมของหัวสปริงเกอร์**	√		
4	Sprinkler head should be installed on the wall with a minimum clearance of 4 inches (10.2 centimeters) between the sprinkler head and any obstructions that could interfere with water distribution. **หัวสปริงเกอร์ติดตั้งบนกำแพง มีพื้นที่ว่างไม่น้อยกว่า** 4 **นิ้ว** (10.2 **เซนติเมตร**) **ระหว่างหัวสปริงเกอร์กับสิ่งกีดขวางใด ๆ ที่เป็นอุปสรรคต่อการกระจายน้ำ**	√		
5	Sprinkler head installed on the ceiling should have a minimum clearance of 18 inches (45.7 centimeters) between the sprinkler head and any obstructions that could interfere with water distribution. **หัวสปริงเกอร์ติดตั้งบนฝ้าหรือเพดาน มีพื้นที่ว่างไม่น้อยกว่า** 18 **นิ้ว** (45.7 **เซนติเมตร**) **ระหว่างหัวสปริงเกอร์กับสิ่งกีดขวางใด ๆ ที่เป็นอุปสรรคต่อการกระจายน้ำ**	√		

Remark : There are 3 sprinkler heads in the room.

Picture :

Inspection by : Mr. Banbhot Sunyaphap **(Security Officer)** **Date : 18 January 2026**

Report by : Mr. Banbhot Sunyaphap **(Security Officer)** **Date : 18 January 2026**

Sprinkler Alarm Checklist

Location : Room 512 **Date : 18 Janruary 2026**

No	Item	Status/Condition		Remark
		Yes	No	
Sprinkler Heads:				
1	Visually inspect all sprinkler heads for signs of damage, external leaks, corrosion, or obstructions. **ตรวจสอบหัวฉีดสปริงเกอร์ทั้งหมดด้วยสายตาเพื่อดูสัญญาณของความเสียหาย การรั่วไหลภายนอก การกัดกร่อน หรือสิ่งกีดขวาง**	√		
2	Ensure that the sprinkler heads are not painted or obstructed by storage items. **ตรวจสอบให้แน่ใจว่าหัวสปริงเกอร์ไม่ได้ทาสีหรือกีดขวางด้วยสิ่งของจัดเก็บ**	√		
3	Check for proper orientation and alignment of the sprinkler heads. **ตรวจสอบการวางแนวและการวางตำแหน่งที่เหมาะสมของหัวสปริงเกอร์**	√		
4	Sprinkler head should be installed on the wall with a minimum clearance of 4 inches (10.2 centimeters) between the sprinkler head and any obstructions that could interfere with water distribution. **หัวสปริงเกอร์ติดตั้งบนกำแพง มีพื้นที่ว่างไม่น้อยกว่า** 4 **นิ้ว** (10.2 **เซนติเมตร**) **ระหว่างหัวสปริงเกอร์กับสิ่งกีดขวางใด ๆ ที่เป็นอุปสรรคต่อการกระจายน้ำ**	√		
5	Sprinkler head installed on the ceiling should have a minimum clearance of 18 inches (45.7 centimeters) between the sprinkler head and any obstructions that could interfere with water distribution. **หัวสปริงเกอร์ติดตั้งบนฝ้าหรือเพดาน มีพื้นที่ว่างไม่น้อยกว่า** 18 **นิ้ว** (45.7 **เซนติเมตร**) **ระหว่างหัวสปริงเกอร์กับสิ่งกีดขวางใด ๆ ที่เป็นอุปสรรคต่อการกระจายน้ำ**	√		

Remark : There are 3 sprinkler heads in the room.

Picture :

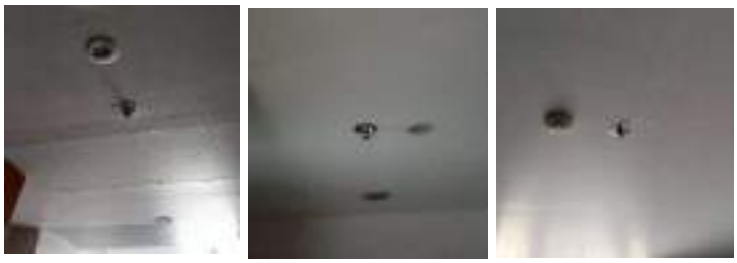

Inspection by : Mr. Banbhot Sunyaphap **(Security Officer)** **Date : 18 January 2026**

Report by : Mr. Banbhot Sunyaphap **(Security Officer)** **Date : 18 January 2026**

Sprinkler Alarm Checklist

Location : Room 708 **Date : 18 Janruary 2026**

No	Item	Status/Condition		Remark
		Yes	No	
Sprinkler Heads:				
1	Visually inspect all sprinkler heads for signs of damage, external leaks, corrosion, or obstructions. **ตรวจสอบหัวฉีดสปริงเกอร์ทั้งหมดด้วยสายตาเพื่อดูสัญญาณของความเสียหาย การรั่วไหลภายนอก การกัดกร่อน หรือสิ่งกีดขวาง**	√		
2	Ensure that the sprinkler heads are not painted or obstructed by storage items. **ตรวจสอบให้แน่ใจว่าหัวสปริงเกอร์ไม่ได้ทาสีหรือกีดขวางด้วยสิ่งของจัดเก็บ**	√		
3	Check for proper orientation and alignment of the sprinkler heads. **ตรวจสอบการวางแนวและการวางตำแหน่งที่เหมาะสมของหัวสปริงเกอร์**	√		
4	Sprinkler head should be installed on the wall with a minimum clearance of 4 inches (10.2 centimeters) between the sprinkler head and any obstructions that could interfere with water distribution. **หัวสปริงเกอร์ติดตั้งบนกำแพง มีพื้นที่ว่างไม่น้อยกว่า** 4 **นิ้ว** (10.2 **เซนติเมตร**) **ระหว่างหัวสปริงเกอร์กับสิ่งกีดขวางใด ๆ ที่เป็นอุปสรรคต่อการกระจายน้ำ**	√		
5	Sprinkler head installed on the ceiling should have a minimum clearance of 18 inches (45.7 centimeters) between the sprinkler head and any obstructions that could interfere with water distribution. **หัวสปริงเกอร์ติดตั้งบนฝ้าหรือเพดาน มีพื้นที่ว่างไม่น้อยกว่า** 18 **นิ้ว** (45.7 **เซนติเมตร**) **ระหว่างหัวสปริงเกอร์กับสิ่งกีดขวางใด ๆ ที่เป็นอุปสรรคต่อการกระจายน้ำ**	√		

Remark : There are 3 sprinkler heads in the room.

Picture :

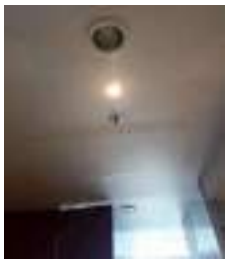
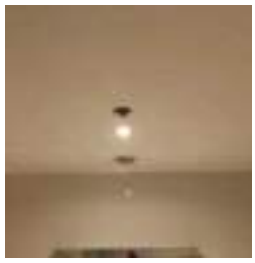
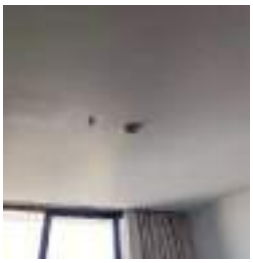

Inspection by : Mr. Banbhot Sunyaphap **(Security Officer)** **Date : 18 January 2026**

Report by : Mr. Banbhot Sunyaphap **(Security Officer)** **Date : 18 January 2026**

Sprinkler Alarm Checklist

Location : Room 718 **Date : 18 Janruary 2026**

No	Item	Status/Condition		Remark
		Yes	No	
Sprinkler Heads:				
1	Visually inspect all sprinkler heads for signs of damage, external leaks, corrosion, or obstructions. **ตรวจสอบหัวฉีดสปริงเกอร์ทั้งหมดด้วยสายตาเพื่อดูสัญญาณของความเสียหาย การรั่วไหลภายนอก การกัดกร่อน หรือสิ่งกีดขวาง**	√		
2	Ensure that the sprinkler heads are not painted or obstructed by storage items. **ตรวจสอบให้แน่ใจว่าหัวสปริงเกอร์ไม่ได้ทาสีหรือกีดขวางด้วยสิ่งของจัดเก็บ**	√		
3	Check for proper orientation and alignment of the sprinkler heads. **ตรวจสอบการวางแนวและการวางตำแหน่งที่เหมาะสมของหัวสปริงเกอร์**	√		
4	Sprinkler head should be installed on the wall with a minimum clearance of 4 inches (10.2 centimeters) between the sprinkler head and any obstructions that could interfere with water distribution. **หัวสปริงเกอร์ติดตั้งบนกำแพง มีพื้นที่ว่างไม่น้อยกว่า** 4 **นิ้ว** (10.2 **เซนติเมตร**) **ระหว่างหัวสปริงเกอร์กับสิ่งกีดขวางใด ๆ ที่เป็นอุปสรรคต่อการกระจายน้ำ**	√		
5	Sprinkler head installed on the ceiling should have a minimum clearance of 18 inches (45.7 centimeters) between the sprinkler head and any obstructions that could interfere with water distribution. **หัวสปริงเกอร์ติดตั้งบนฝ้าหรือเพดาน มีพื้นที่ว่างไม่น้อยกว่า** 18 **นิ้ว** (45.7 **เซนติเมตร**) **ระหว่างหัวสปริงเกอร์กับสิ่งกีดขวางใด ๆ ที่เป็นอุปสรรคต่อการกระจายน้ำ**	√		

Remark : There are 3 sprinkler heads in the room.

Picture :

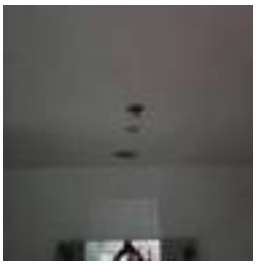
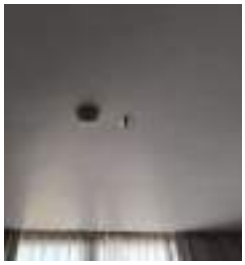

Inspection by : Mr. Banbhot Sunyaphap **(Security Officer)** **Date : 18 January 2026**

Report by : Mr. Banbhot Sunyaphap **(Security Officer)** **Date : 18 January 2026**

Sprinkler Alarm Checklist

Location : Room 423 **Date : 08 February 2026**

No	Item	Status/Condition		Remark
		Yes	No	
Sprinkler Heads:				
1	Visually inspect all sprinkler heads for signs of damage, external leaks, corrosion, or obstructions. **ตรวจสอบหัวฉีดสปริงเกอร์ทั้งหมดด้วยสายตาเพื่อดูสัญญาณของความเสียหาย การรั่วไหลภายนอก การกัดกร่อน หรือสิ่งกีดขวาง**	√		
2	Ensure that the sprinkler heads are not painted or obstructed by storage items. **ตรวจสอบให้แน่ใจว่าหัวสปริงเกอร์ไม่ได้ทาสีหรือกีดขวางด้วยสิ่งของจัดเก็บ**	√		
3	Check for proper orientation and alignment of the sprinkler heads. **ตรวจสอบการวางแนวและการวางตำแหน่งที่เหมาะสมของหัวสปริงเกอร์**	√		
4	Sprinkler head should be installed on the wall with a minimum clearance of 4 inches (10.2 centimeters) between the sprinkler head and any obstructions that could interfere with water distribution. **หัวสปริงเกอร์ติดตั้งบนกำแพง มีพื้นที่ว่างไม่น้อยกว่า 4 นิ้ว (10.2 เซนติเมตร) ระหว่างหัวสปริงเกอร์กับสิ่งกีดขวางใด ๆ ที่เป็นอุปสรรคต่อการกระจายน้ำ**	√		
5	Sprinkler head installed on the ceiling should have a minimum clearance of 18 inches (45.7 centimeters) between the sprinkler head and any obstructions that could interfere with water distribution. **หัวสปริงเกอร์ติดตั้งบนฝ้าหรือเพดาน มีพื้นที่ว่างไม่น้อยกว่า 18 นิ้ว (45.7 เซนติเมตร) ระหว่างหัวสปริงเกอร์กับสิ่งกีดขวางใด ๆ ที่เป็นอุปสรรคต่อการกระจายน้ำ**	√		

Remark : There are 5 sprinkler heads in the room.

Picture :

Inspection by : Mr. Prasit Inta (Security Supervisor) **Date : 08 February 2026**

Report by : Mr. Prasit Inta (Security Supervisor) **Date : 08 February 2026**

Sprinkler Alarm Checklist

Location : Room 608 **Date : 08 February 2026**

No	Item	Status/Condition		Remark
		Yes	No	
Sprinkler Heads:				
1	Visually inspect all sprinkler heads for signs of damage, external leaks, corrosion, or obstructions. **ตรวจสอบหัวฉีดสปริงเกอร์ทั้งหมดด้วยสายตาเพื่อดูสัญญาณของความเสียหาย การรั่วไหลภายนอก การกัดกร่อน หรือสิ่งกีดขวาง**	√		
2	Ensure that the sprinkler heads are not painted or obstructed by storage items. **ตรวจสอบให้แน่ใจว่าหัวสปริงเกอร์ไม่ได้ทาสีหรือกีดขวางด้วยสิ่งของจัดเก็บ**	√		
3	Check for proper orientation and alignment of the sprinkler heads. **ตรวจสอบการวางแนวและการวางตำแหน่งที่เหมาะสมของหัวสปริงเกอร์**	√		
4	Sprinkler head should be installed on the wall with a minimum clearance of 4 inches (10.2 centimeters) between the sprinkler head and any obstructions that could interfere with water distribution. **หัวสปริงเกอร์ติดตั้งบนกำแพง มีพื้นที่ว่างไม่น้อยกว่า** 4 **นิ้ว** (10.2 **เซนติเมตร**) **ระหว่างหัวสปริงเกอร์กับสิ่งกีดขวางใด ๆ ที่เป็นอุปสรรคต่อการกระจายน้ำ**	√		
5	Sprinkler head installed on the ceiling should have a minimum clearance of 18 inches (45.7 centimeters) between the sprinkler head and any obstructions that could interfere with water distribution. **หัวสปริงเกอร์ติดตั้งบนฝ้าหรือเพดาน มีพื้นที่ว่างไม่น้อยกว่า** 18 **นิ้ว** (45.7 **เซนติเมตร**) **ระหว่างหัวสปริงเกอร์กับสิ่งกีดขวางใด ๆ ที่เป็นอุปสรรคต่อการกระจายน้ำ**	√		

Remark : There are 3 sprinkler heads in the room.

Picture :

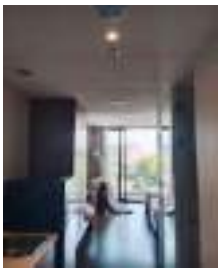

Inspection by : Mr. Prasit Inta **(Security Supervisor)** **Date : 08 February 2026**

Report by : Mr. Prasit Inta **(Security Supervisor)** **Date : 08 February 2026**

Sprinkler Alarm Checklist

Location : Room 615 **Date : 08 February 2026**

No	Item	Status/Condition		Remark
		Yes	No	
Sprinkler Heads:				
1	Visually inspect all sprinkler heads for signs of damage, external leaks, corrosion, or obstructions. **ตรวจสอบหัวฉีดสปริงเกอร์ทั้งหมดด้วยสายตาเพื่อดูสัญญาณของความเสียหาย การรั่วไหลภายนอก การกัดกร่อน หรือสิ่งกีดขวาง**	√		
2	Ensure that the sprinkler heads are not painted or obstructed by storage items. **ตรวจสอบให้แน่ใจว่าหัวสปริงเกอร์ไม่ได้ทาสีหรือกีดขวางด้วยสิ่งของจัดเก็บ**	√		
3	Check for proper orientation and alignment of the sprinkler heads. **ตรวจสอบการวางแนวและการวางตำแหน่งที่เหมาะสมของหัวสปริงเกอร์**	√		
4	Sprinkler head should be installed on the wall with a minimum clearance of 4 inches (10.2 centimeters) between the sprinkler head and any obstructions that could interfere with water distribution. **หัวสปริงเกอร์ติดตั้งบนกำแพง มีพื้นที่ว่างไม่น้อยกว่า** 4 **นิ้ว** (10.2 **เซนติเมตร**) **ระหว่างหัวสปริงเกอร์กับสิ่งกีดขวางใด ๆ ที่เป็นอุปสรรคต่อการกระจายน้ำ**	√		
5	Sprinkler head installed on the ceiling should have a minimum clearance of 18 inches (45.7 centimeters) between the sprinkler head and any obstructions that could interfere with water distribution. **หัวสปริงเกอร์ติดตั้งบนฝ้าหรือเพดาน มีพื้นที่ว่างไม่น้อยกว่า** 18 **นิ้ว** (45.7 **เซนติเมตร**) **ระหว่างหัวสปริงเกอร์กับสิ่งกีดขวางใด ๆ ที่เป็นอุปสรรคต่อการกระจายน้ำ**	√		

Remark : There are 5 sprinkler heads in the room.

Picture :

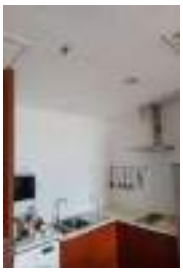

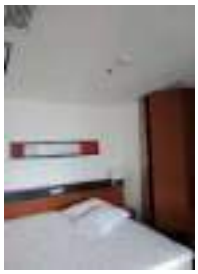

Inspection by : Mr. Prasit Inta **(Security Supervisor)** **Date : 08 February 2026**

Report by : Mr. Prasit Inta **(Security Supervisor)** **Date : 08 February 2026**

Sprinkler Alarm Checklist

Location : Room 619 **Date : 08 February 2026**

No	Item	Status/Condition		Remark
		Yes	No	
Sprinkler Heads:				
1	Visually inspect all sprinkler heads for signs of damage, external leaks, corrosion, or obstructions. **ตรวจสอบหัวฉีดสปริงเกอร์ทั้งหมดด้วยสายตาเพื่อดูสัญญาณของความเสียหาย การรั่วไหลภายนอก การกัดกร่อน หรือสิ่งกีดขวาง**	√		
2	Ensure that the sprinkler heads are not painted or obstructed by storage items. **ตรวจสอบให้แน่ใจว่าหัวสปริงเกอร์ไม่ได้ทาสีหรือกีดขวางด้วยสิ่งของจัดเก็บ**	√		
3	Check for proper orientation and alignment of the sprinkler heads. **ตรวจสอบการวางแนวและการวางตำแหน่งที่เหมาะสมของหัวสปริงเกอร์**	√		
4	Sprinkler head should be installed on the wall with a minimum clearance of 4 inches (10.2 centimeters) between the sprinkler head and any obstructions that could interfere with water distribution. **หัวสปริงเกอร์ติดตั้งบนกำแพง มีพื้นที่ว่างไม่น้อยกว่า 4 นิ้ว (10.2 เซนติเมตร) ระหว่างหัวสปริงเกอร์กับสิ่งกีดขวางใด ๆ ที่เป็นอุปสรรคต่อการกระจายน้ำ**	√		
5	Sprinkler head installed on the ceiling should have a minimum clearance of 18 inches (45.7 centimeters) between the sprinkler head and any obstructions that could interfere with water distribution. **หัวสปริงเกอร์ติดตั้งบนฝ้าหรือเพดาน มีพื้นที่ว่างไม่น้อยกว่า 18 นิ้ว (45.7 เซนติเมตร) ระหว่างหัวสปริงเกอร์กับสิ่งกีดขวางใด ๆ ที่เป็นอุปสรรคต่อการกระจายน้ำ**	√		

Remark : There are 5 sprinkler heads in the room.

Picture :

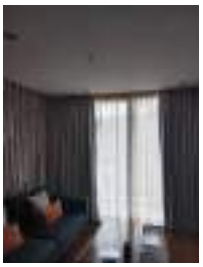

Inspection by : Mr. Prasit Inta **(Security Supervisor)** **Date : 08 February 2026**

Report by : Mr. Prasit Inta **(Security Supervisor)** **Date : 08 February 2026**

Sprinkler Alarm Checklist

Location : Room 402 **Date : 08 March 2026**

No	Item	Status/Condition		Remark
		Yes	No	
Sprinkler Heads:				
1	Visually inspect all sprinkler heads for signs of damage, external leaks, corrosion, or obstructions. **ตรวจสอบหัวฉีดสปริงเกอร์ทั้งหมดด้วยสายตาเพื่อดูสัญญาณของความเสียหาย การรั่วไหลภายนอก การกัดกร่อน หรือสิ่งกีดขวาง**	√		
2	Ensure that the sprinkler heads are not painted or obstructed by storage items. **ตรวจสอบให้แน่ใจว่าหัวสปริงเกอร์ไม่ได้ทาสีหรือกีดขวางด้วยสิ่งของจัดเก็บ**	√		
3	Check for proper orientation and alignment of the sprinkler heads. **ตรวจสอบการวางแนวและการวางตำแหน่งที่เหมาะสมของหัวสปริงเกอร์**	√		
4	Sprinkler head should be installed on the wall with a minimum clearance of 4 inches (10.2 centimeters) between the sprinkler head and any obstructions that could interfere with water distribution. **หัวสปริงเกอร์ติดตั้งบนกำแพง มีพื้นที่ว่างไม่น้อยกว่า** 4 **นิ้ว** (10.2 **เซนติเมตร**) **ระหว่างหัวสปริงเกอร์กับสิ่งกีดขวางใด ๆ ที่เป็นอุปสรรคต่อการกระจายน้ำ**	√		
5	Sprinkler head installed on the ceiling should have a minimum clearance of 18 inches (45.7 centimeters) between the sprinkler head and any obstructions that could interfere with water distribution. **หัวสปริงเกอร์ติดตั้งบนฝ้าหรือเพดาน มีพื้นที่ว่างไม่น้อยกว่า** 18 **นิ้ว** (45.7 **เซนติเมตร**) **ระหว่างหัวสปริงเกอร์กับสิ่งกีดขวางใด ๆ ที่เป็นอุปสรรคต่อการกระจายน้ำ**	√		

Remark : There are 3 sprinkler heads in the room.

Picture :

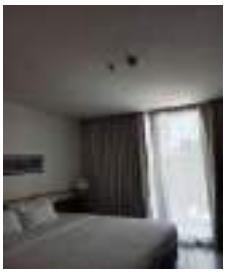

Inspection by : Mr. Prasit Inta **(Security Supervisor)** **Date : 08 March 2026**

Report by : Mr. Prasit Inta **(Security Supervisor)** **Date : 08 March 2026**

Sprinkler Alarm Checklist

Location : Room 403 **Date : 08 March 2026**

No	Item	Status/Condition		Remark
		Yes	No	
Sprinkler Heads:				
1	Visually inspect all sprinkler heads for signs of damage, external leaks, corrosion, or obstructions. **ตรวจสอบหัวฉีดสปริงเกอร์ทั้งหมดด้วยสายตาเพื่อดูสัญญาณของความเสียหาย การรั่วไหลภายนอก การกัดกร่อน หรือสิ่งกีดขวาง**	√		
2	Ensure that the sprinkler heads are not painted or obstructed by storage items. **ตรวจสอบให้แน่ใจว่าหัวสปริงเกอร์ไม่ได้ทาสีหรือกีดขวางด้วยสิ่งของจัดเก็บ**	√		
3	Check for proper orientation and alignment of the sprinkler heads. **ตรวจสอบการวางแนวและการวางตำแหน่งที่เหมาะสมของหัวสปริงเกอร์**	√		
4	Sprinkler head should be installed on the wall with a minimum clearance of 4 inches (10.2 centimeters) between the sprinkler head and any obstructions that could interfere with water distribution. **หัวสปริงเกอร์ติดตั้งบนกำแพง มีพื้นที่ว่างไม่น้อยกว่า** 4 **นิ้ว** (10.2 **เซนติเมตร**) **ระหว่างหัวสปริงเกอร์กับสิ่งกีดขวางใด ๆ ที่เป็นอุปสรรคต่อการกระจายน้ำ**	√		
5	Sprinkler head installed on the ceiling should have a minimum clearance of 18 inches (45.7 centimeters) between the sprinkler head and any obstructions that could interfere with water distribution. **หัวสปริงเกอร์ติดตั้งบนฝ้าหรือเพดาน มีพื้นที่ว่างไม่น้อยกว่า** 18 **นิ้ว** (45.7 **เซนติเมตร**) **ระหว่างหัวสปริงเกอร์กับสิ่งกีดขวางใด ๆ ที่เป็นอุปสรรคต่อการกระจายน้ำ**	√		

Remark : There are 3 sprinkler heads in the room.

Picture :

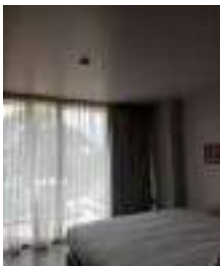

Inspection by : Mr. Prasit Inta **(Security Supervisor)** **Date : 08 March 2026**

Report by : Mr. Prasit Inta **(Security Supervisor)** **Date : 08 March 2026**

Sprinkler Alarm Checklist

Location : Room 404 **Date : 08 March 2026**

No	Item	Status/Condition		Remark
		Yes	No	
Sprinkler Heads:				
1	Visually inspect all sprinkler heads for signs of damage, external leaks, corrosion, or obstructions. **ตรวจสอบหัวฉีดสปริงเกอร์ทั้งหมดด้วยสายตาเพื่อดูสัญญาณของความเสียหาย การรั่วไหลภายนอก การกัดกร่อน หรือสิ่งกีดขวาง**	√		
2	Ensure that the sprinkler heads are not painted or obstructed by storage items. **ตรวจสอบให้แน่ใจว่าหัวสปริงเกอร์ไม่ได้ทาสีหรือกีดขวางด้วยสิ่งของจัดเก็บ**	√		
3	Check for proper orientation and alignment of the sprinkler heads. **ตรวจสอบการวางแนวและการวางตำแหน่งที่เหมาะสมของหัวสปริงเกอร์**	√		
4	Sprinkler head should be installed on the wall with a minimum clearance of 4 inches (10.2 centimeters) between the sprinkler head and any obstructions that could interfere with water distribution. **หัวสปริงเกอร์ติดตั้งบนกำแพง มีพื้นที่ว่างไม่น้อยกว่า** 4 **นิ้ว** (10.2 **เซนติเมตร**) **ระหว่างหัวสปริงเกอร์กับสิ่งกีดขวางใด ๆ ที่เป็นอุปสรรคต่อการกระจายน้ำ**	√		
5	Sprinkler head installed on the ceiling should have a minimum clearance of 18 inches (45.7 centimeters) between the sprinkler head and any obstructions that could interfere with water distribution. **หัวสปริงเกอร์ติดตั้งบนฝ้าหรือเพดาน มีพื้นที่ว่างไม่น้อยกว่า** 18 **นิ้ว** (45.7 **เซนติเมตร**) **ระหว่างหัวสปริงเกอร์กับสิ่งกีดขวางใด ๆ ที่เป็นอุปสรรคต่อการกระจายน้ำ**	√		

Remark : There are 3 sprinkler heads in the room.

Picture :

Inspection by : Mr. Prasit Inta **(Security Supervisor)** **Date : 08 March 2026**

Report by : Mr. Prasit Inta **(Security Supervisor)** **Date : 08 March 2026**

Sprinkler Alarm Checklist

Location : Room 405 **Date : 08 March 2026**

No	Item	Status/Condition		Remark
		Yes	No	
Sprinkler Heads:				
1	Visually inspect all sprinkler heads for signs of damage, external leaks, corrosion, or obstructions. **ตรวจสอบหัวฉีดสปริงเกอร์ทั้งหมดด้วยสายตาเพื่อดูสัญญาณของความเสียหาย การรั่วไหลภายนอก การกัดกร่อน หรือสิ่งกีดขวาง**	√		
2	Ensure that the sprinkler heads are not painted or obstructed by storage items. **ตรวจสอบให้แน่ใจว่าหัวสปริงเกอร์ไม่ได้ทาสีหรือกีดขวางด้วยสิ่งของจัดเก็บ**	√		
3	Check for proper orientation and alignment of the sprinkler heads. **ตรวจสอบการวางแนวและการวางตำแหน่งที่เหมาะสมของหัวสปริงเกอร์**	√		
4	Sprinkler head should be installed on the wall with a minimum clearance of 4 inches (10.2 centimeters) between the sprinkler head and any obstructions that could interfere with water distribution. **หัวสปริงเกอร์ติดตั้งบนกำแพง มีพื้นที่ว่างไม่น้อยกว่า 4 นิ้ว (10.2 เซนติเมตร) ระหว่างหัวสปริงเกอร์กับสิ่งกีดขวางใด ๆ ที่เป็นอุปสรรคต่อการกระจายน้ำ**	√		
5	Sprinkler head installed on the ceiling should have a minimum clearance of 18 inches (45.7 centimeters) between the sprinkler head and any obstructions that could interfere with water distribution. **หัวสปริงเกอร์ติดตั้งบนฝ้าหรือเพดาน มีพื้นที่ว่างไม่น้อยกว่า 18 นิ้ว (45.7 เซนติเมตร) ระหว่างหัวสปริงเกอร์กับสิ่งกีดขวางใด ๆ ที่เป็นอุปสรรคต่อการกระจายน้ำ**	√		

Remark : There are 3 sprinkler heads in the room.

Picture :

Inspection by : Mr. Prasit Inta **(Security Supervisor)** **Date : 08 March 2026**

Report by : Mr. Prasit Inta **(Security Supervisor)** **Date : 08 March 2026**

Sprinkler Alarm Checklist

Location : Room 406 **Date : 08 March 2026**

No	Item	Status/Condition		Remark
		Yes	No	
Sprinkler Heads:				
1	Visually inspect all sprinkler heads for signs of damage, external leaks, corrosion, or obstructions. **ตรวจสอบหัวฉีดสปริงเกอร์ทั้งหมดด้วยสายตาเพื่อดูสัญญาณของความเสียหาย การรั่วไหลภายนอก การกัดกร่อน หรือสิ่งกีดขวาง**	√		
2	Ensure that the sprinkler heads are not painted or obstructed by storage items. **ตรวจสอบให้แน่ใจว่าหัวสปริงเกอร์ไม่ได้ทาสีหรือกีดขวางด้วยสิ่งของจัดเก็บ**	√		
3	Check for proper orientation and alignment of the sprinkler heads. **ตรวจสอบการวางแนวและการวางตำแหน่งที่เหมาะสมของหัวสปริงเกอร์**	√		
4	Sprinkler head should be installed on the wall with a minimum clearance of 4 inches (10.2 centimeters) between the sprinkler head and any obstructions that could interfere with water distribution. **หัวสปริงเกอร์ติดตั้งบนกำแพง มีพื้นที่ว่างไม่น้อยกว่า** 4 **นิ้ว** (10.2 **เซนติเมตร**) **ระหว่างหัวสปริงเกอร์กับสิ่งกีดขวางใด ๆ ที่เป็นอุปสรรคต่อการกระจายน้ำ**	√		
5	Sprinkler head installed on the ceiling should have a minimum clearance of 18 inches (45.7 centimeters) between the sprinkler head and any obstructions that could interfere with water distribution. **หัวสปริงเกอร์ติดตั้งบนฝ้าหรือเพดาน มีพื้นที่ว่างไม่น้อยกว่า** 18 **นิ้ว** (45.7 **เซนติเมตร**) **ระหว่างหัวสปริงเกอร์กับสิ่งกีดขวางใด ๆ ที่เป็นอุปสรรคต่อการกระจายน้ำ**	√		

Remark : There are 3 sprinkler heads in the room.

Picture :

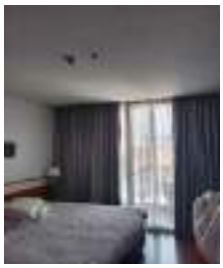

Inspection by : Mr. Prasit Inta **(Security Supervisor)** **Date : 08 March 2026**

Report by : Mr. Prasit Inta **(Security Supervisor)** **Date : 08 March 2026**

Sprinkler Alarm Checklist

Location : Room 302 **Date : 15 March 2026**

No	Item	Status/Condition		Remark
		Yes	No	
Sprinkler Heads:				
1	Visually inspect all sprinkler heads for signs of damage, external leaks, corrosion, or obstructions. **ตรวจสอบหัวฉีดสปริงเกอร์ทั้งหมดด้วยสายตาเพื่อดูสัญญาณของความเสียหาย การรั่วไหลภายนอก การกัดกร่อน หรือสิ่งกีดขวาง**	√		
2	Ensure that the sprinkler heads are not painted or obstructed by storage items. **ตรวจสอบให้แน่ใจว่าหัวสปริงเกอร์ไม่ได้ทาสีหรือกีดขวางด้วยสิ่งของจัดเก็บ**	√		
3	Check for proper orientation and alignment of the sprinkler heads. **ตรวจสอบการวางแนวและการวางตำแหน่งที่เหมาะสมของหัวสปริงเกอร์**	√		
4	Sprinkler head should be installed on the wall with a minimum clearance of 4 inches (10.2 centimeters) between the sprinkler head and any obstructions that could interfere with water distribution. **หัวสปริงเกอร์ติดตั้งบนกำแพง มีพื้นที่ว่างไม่น้อยกว่า** 4 **นิ้ว** (10.2 **เซนติเมตร**) **ระหว่างหัวสปริงเกอร์กับสิ่งกีดขวางใด ๆ ที่เป็นอุปสรรคต่อการกระจายน้ำ**	√		
5	Sprinkler head installed on the ceiling should have a minimum clearance of 18 inches (45.7 centimeters) between the sprinkler head and any obstructions that could interfere with water distribution. **หัวสปริงเกอร์ติดตั้งบนฝ้าหรือเพดาน มีพื้นที่ว่างไม่น้อยกว่า** 18 **นิ้ว** (45.7 **เซนติเมตร**) **ระหว่างหัวสปริงเกอร์กับสิ่งกีดขวางใด ๆ ที่เป็นอุปสรรคต่อการกระจายน้ำ**	√		

Remark : There are 3 sprinkler heads in the room.

Picture :

Inspection by : Mr. Prasit Inta **(Security Supervisor)** **Date : 15 March 2026**

Report by : Mr. Prasit Inta **(Security Supervisor)** **Date : 15 March 2026**

Sprinkler Alarm Checklist

Location : Room 311 **Date : 15 March 2026**

No	Item	Status/Condition		Remark
		Yes	No	
Sprinkler Heads:				
1	Visually inspect all sprinkler heads for signs of damage, external leaks, corrosion, or obstructions. **ตรวจสอบหัวฉีดสปริงเกอร์ทั้งหมดด้วยสายตาเพื่อดูสัญญาณของความเสียหาย การรั่วไหลภายนอก การกัดกร่อน หรือสิ่งกีดขวาง**	√		
2	Ensure that the sprinkler heads are not painted or obstructed by storage items. **ตรวจสอบให้แน่ใจว่าหัวสปริงเกอร์ไม่ได้ทาสีหรือกีดขวางด้วยสิ่งของจัดเก็บ**	√		
3	Check for proper orientation and alignment of the sprinkler heads. **ตรวจสอบการวางแนวและการวางตำแหน่งที่เหมาะสมของหัวสปริงเกอร์**	√		
4	Sprinkler head should be installed on the wall with a minimum clearance of 4 inches (10.2 centimeters) between the sprinkler head and any obstructions that could interfere with water distribution. **หัวสปริงเกอร์ติดตั้งบนกำแพง มีพื้นที่ว่างไม่น้อยกว่า** 4 **นิ้ว** (10.2 **เซนติเมตร**) **ระหว่างหัวสปริงเกอร์กับสิ่งกีดขวางใด ๆ ที่เป็นอุปสรรคต่อการกระจายน้ำ**	√		
5	Sprinkler head installed on the ceiling should have a minimum clearance of 18 inches (45.7 centimeters) between the sprinkler head and any obstructions that could interfere with water distribution. **หัวสปริงเกอร์ติดตั้งบนฝ้าหรือเพดาน มีพื้นที่ว่างไม่น้อยกว่า** 18 **นิ้ว** (45.7 **เซนติเมตร**) **ระหว่างหัวสปริงเกอร์กับสิ่งกีดขวางใด ๆ ที่เป็นอุปสรรคต่อการกระจายน้ำ**	√		

Remark : There are 3 sprinkler heads in the room.

Picture :

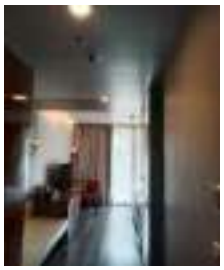
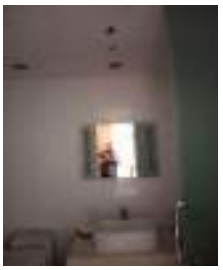

Inspection by : Mr. Prasit Inta **(Security Supervisor)** **Date : 15 March 2026**

Report by : Mr. Prasit Inta **(Security Supervisor)** **Date : 15 March 2026**

Sprinkler Alarm Checklist

Location : Room 316 **Date : 15 March 2026**

No	Item	Status/Condition		Remark
		Yes	No	
Sprinkler Heads:				
1	Visually inspect all sprinkler heads for signs of damage, external leaks, corrosion, or obstructions. **ตรวจสอบหัวฉีดสปริงเกอร์ทั้งหมดด้วยสายตาเพื่อดูสัญญาณของความเสียหาย การรั่วไหลภายนอก การกัดกร่อน หรือสิ่งกีดขวาง**	√		
2	Ensure that the sprinkler heads are not painted or obstructed by storage items. **ตรวจสอบให้แน่ใจว่าหัวสปริงเกอร์ไม่ได้ทาสีหรือกีดขวางด้วยสิ่งของจัดเก็บ**	√		
3	Check for proper orientation and alignment of the sprinkler heads. **ตรวจสอบการวางแนวและการวางตำแหน่งที่เหมาะสมของหัวสปริงเกอร์**	√		
4	Sprinkler head should be installed on the wall with a minimum clearance of 4 inches (10.2 centimeters) between the sprinkler head and any obstructions that could interfere with water distribution. **หัวสปริงเกอร์ติดตั้งบนกำแพง มีพื้นที่ว่างไม่น้อยกว่า** 4 **นิ้ว** (10.2 **เซนติเมตร**) **ระหว่างหัวสปริงเกอร์กับสิ่งกีดขวางใด ๆ ที่เป็นอุปสรรคต่อการกระจายน้ำ**	√		
5	Sprinkler head installed on the ceiling should have a minimum clearance of 18 inches (45.7 centimeters) between the sprinkler head and any obstructions that could interfere with water distribution. **หัวสปริงเกอร์ติดตั้งบนฝ้าหรือเพดาน มีพื้นที่ว่างไม่น้อยกว่า** 18 **นิ้ว** (45.7 **เซนติเมตร**) **ระหว่างหัวสปริงเกอร์กับสิ่งกีดขวางใด ๆ ที่เป็นอุปสรรคต่อการกระจายน้ำ**	√		

Remark : There are 3 sprinkler heads in the room.

Picture :

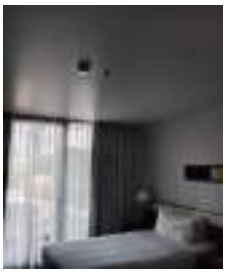

Inspection by : Mr. Prasit Inta **(Security Supervisor)** **Date : 15 March 2026**

Report by : Mr. Prasit Inta **(Security Supervisor)** **Date : 15 March 2026**

Sprinkler Alarm Checklist

Location : Room 319 **Date : 15 March 2026**

No	Item	Status/Condition		Remark
		Yes	No	
Sprinkler Heads:				
1	Visually inspect all sprinkler heads for signs of damage, external leaks, corrosion, or obstructions. **ตรวจสอบหัวฉีดสปริงเกอร์ทั้งหมดด้วยสายตาเพื่อดูสัญญาณของความเสียหาย การรั่วไหลภายนอก การกัดกร่อน หรือสิ่งกีดขวาง**	√		
2	Ensure that the sprinkler heads are not painted or obstructed by storage items. **ตรวจสอบให้แน่ใจว่าหัวสปริงเกอร์ไม่ได้ทาสีหรือกีดขวางด้วยสิ่งของจัดเก็บ**	√		
3	Check for proper orientation and alignment of the sprinkler heads. **ตรวจสอบการวางแนวและการวางตำแหน่งที่เหมาะสมของหัวสปริงเกอร์**	√		
4	Sprinkler head should be installed on the wall with a minimum clearance of 4 inches (10.2 centimeters) between the sprinkler head and any obstructions that could interfere with water distribution. **หัวสปริงเกอร์ติดตั้งบนกำแพง มีพื้นที่ว่างไม่น้อยกว่า** 4 **นิ้ว** (10.2 **เซนติเมตร**) **ระหว่างหัวสปริงเกอร์กับสิ่งกีดขวางใด ๆ ที่เป็นอุปสรรคต่อการกระจายน้ำ**	√		
5	Sprinkler head installed on the ceiling should have a minimum clearance of 18 inches (45.7 centimeters) between the sprinkler head and any obstructions that could interfere with water distribution. **หัวสปริงเกอร์ติดตั้งบนฝ้าหรือเพดาน มีพื้นที่ว่างไม่น้อยกว่า** 18 **นิ้ว** (45.7 **เซนติเมตร**) **ระหว่างหัวสปริงเกอร์กับสิ่งกีดขวางใด ๆ ที่เป็นอุปสรรคต่อการกระจายน้ำ**	√		

Remark : There are 3 sprinkler heads in the room.

Picture :

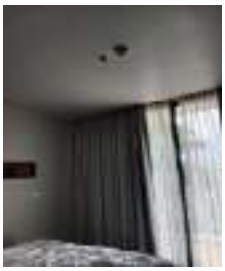

Inspection by : Mr. Prasit Inta **(Security Supervisor)** **Date : 15 March 2026**

Report by : Mr. Prasit Inta **(Security Supervisor)** **Date : 15 March 2026**

Sprinkler Alarm Checklist

Location : Room 322 **Date : 15 March 2026**

No	Item	Status/Condition		Remark
		Yes	No	
Sprinkler Heads:				
1	Visually inspect all sprinkler heads for signs of damage, external leaks, corrosion, or obstructions. **ตรวจสอบหัวฉีดสปริงเกอร์ทั้งหมดด้วยสายตาเพื่อดูสัญญาณของความเสียหาย การรั่วไหลภายนอก การกัดกร่อน หรือสิ่งกีดขวาง**	√		
2	Ensure that the sprinkler heads are not painted or obstructed by storage items. **ตรวจสอบให้แน่ใจว่าหัวสปริงเกอร์ไม่ได้ทาสีหรือกีดขวางด้วยสิ่งของจัดเก็บ**	√		
3	Check for proper orientation and alignment of the sprinkler heads. **ตรวจสอบการวางแนวและการวางตำแหน่งที่เหมาะสมของหัวสปริงเกอร์**	√		
4	Sprinkler head should be installed on the wall with a minimum clearance of 4 inches (10.2 centimeters) between the sprinkler head and any obstructions that could interfere with water distribution. **หัวสปริงเกอร์ติดตั้งบนกำแพง มีพื้นที่ว่างไม่น้อยกว่า** 4 **นิ้ว** (10.2 **เซนติเมตร**) **ระหว่างหัวสปริงเกอร์กับสิ่งกีดขวางใด ๆ ที่เป็นอุปสรรคต่อการกระจายน้ำ**	√		
5	Sprinkler head installed on the ceiling should have a minimum clearance of 18 inches (45.7 centimeters) between the sprinkler head and any obstructions that could interfere with water distribution. **หัวสปริงเกอร์ติดตั้งบนฝ้าหรือเพดาน มีพื้นที่ว่างไม่น้อยกว่า** 18 **นิ้ว** (45.7 **เซนติเมตร**) **ระหว่างหัวสปริงเกอร์กับสิ่งกีดขวางใด ๆ ที่เป็นอุปสรรคต่อการกระจายน้ำ**	√		

Remark : There are 3 sprinkler heads in the room.

Picture :

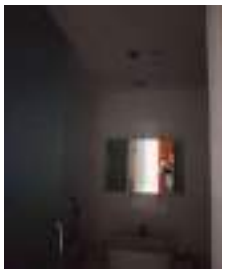
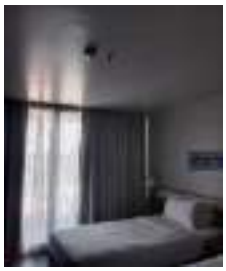

Inspection by : Mr. Prasit Inta **(Security Supervisor)** **Date : 15 March 2026**

Report by : Mr. Prasit Inta **(Security Supervisor)** **Date : 15 March 2026**

Sprinkler Alarm Checklist

Location : Room 305 **Date : 05 April 2026**

No	Item	Status/Condition		Remark
		Yes	No	
Sprinkler Heads:				
1	Visually inspect all sprinkler heads for signs of damage, external leaks, corrosion, or obstructions. **ตรวจสอบหัวฉีดสปริงเกอร์ทั้งหมดด้วยสายตาเพื่อดูสัญญาณของความเสียหาย การรั่วไหลภายนอก การกัดกร่อน หรือสิ่งกีดขวาง**	√		
2	Ensure that the sprinkler heads are not painted or obstructed by storage items. **ตรวจสอบให้แน่ใจว่าหัวสปริงเกอร์ไม่ได้ทาสีหรือกีดขวางด้วยสิ่งของจัดเก็บ**	√		
3	Check for proper orientation and alignment of the sprinkler heads. **ตรวจสอบการวางแนวและการวางตำแหน่งที่เหมาะสมของหัวสปริงเกอร์**	√		
4	Sprinkler head should be installed on the wall with a minimum clearance of 4 inches (10.2 centimeters) between the sprinkler head and any obstructions that could interfere with water distribution. **หัวสปริงเกอร์ติดตั้งบนกำแพง มีพื้นที่ว่างไม่น้อยกว่า 4 นิ้ว (10.2 เซนติเมตร) ระหว่างหัวสปริงเกอร์กับสิ่งกีดขวางใด ๆ ที่เป็นอุปสรรคต่อการกระจายน้ำ**	√		
5	Sprinkler head installed on the ceiling should have a minimum clearance of 18 inches (45.7 centimeters) between the sprinkler head and any obstructions that could interfere with water distribution. **หัวสปริงเกอร์ติดตั้งบนฝ้าหรือเพดาน มีพื้นที่ว่างไม่น้อยกว่า 18 นิ้ว (45.7 เซนติเมตร) ระหว่างหัวสปริงเกอร์กับสิ่งกีดขวางใด ๆ ที่เป็นอุปสรรคต่อการกระจายน้ำ**	√		

Remark : There are 3 sprinkler heads in the room.

Picture :

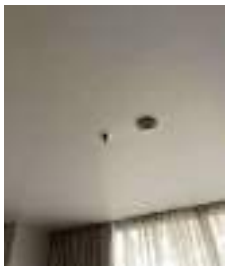

Inspection by : Mr.Banbhot Sunyaphap **(Security Officer)** **Date : 05 April 2026**

Report by : Mr. Prasit Inta **(Security Supervisor)** **Date : 05 April 2026**

Sprinkler Alarm Checklist

Location : Room 308 **Date : 05 April 2026**

No	Item	Status/Condition		Remark
		Yes	No	
Sprinkler Heads:				
1	Visually inspect all sprinkler heads for signs of damage, external leaks, corrosion, or obstructions. **ตรวจสอบหัวฉีดสปริงเกอร์ทั้งหมดด้วยสายตาเพื่อดูสัญญาณของความเสียหาย การรั่วไหลภายนอก การกัดกร่อน หรือสิ่งกีดขวาง**	√		
2	Ensure that the sprinkler heads are not painted or obstructed by storage items. **ตรวจสอบให้แน่ใจว่าหัวสปริงเกอร์ไม่ได้ทาสีหรือกีดขวางด้วยสิ่งของจัดเก็บ**	√		
3	Check for proper orientation and alignment of the sprinkler heads. **ตรวจสอบการวางแนวและการวางตำแหน่งที่เหมาะสมของหัวสปริงเกอร์**	√		
4	Sprinkler head should be installed on the wall with a minimum clearance of 4 inches (10.2 centimeters) between the sprinkler head and any obstructions that could interfere with water distribution. **หัวสปริงเกอร์ติดตั้งบนกำแพง มีพื้นที่ว่างไม่น้อยกว่า** 4 **นิ้ว** (10.2 **เซนติเมตร**) **ระหว่างหัวสปริงเกอร์กับสิ่งกีดขวางใด ๆ ที่เป็นอุปสรรคต่อการกระจายน้ำ**	√		
5	Sprinkler head installed on the ceiling should have a minimum clearance of 18 inches (45.7 centimeters) between the sprinkler head and any obstructions that could interfere with water distribution. **หัวสปริงเกอร์ติดตั้งบนฝ้าหรือเพดาน มีพื้นที่ว่างไม่น้อยกว่า** 18 **นิ้ว** (45.7 **เซนติเมตร**) **ระหว่างหัวสปริงเกอร์กับสิ่งกีดขวางใด ๆ ที่เป็นอุปสรรคต่อการกระจายน้ำ**	√		

Remark : There are 3 sprinkler heads in the room.

Picture :

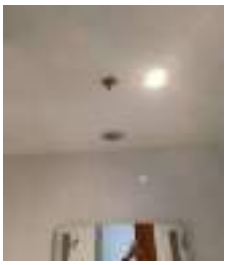

Inspection by : Mr.Banbhot Sunyaphap **(Security Officer)** **Date : 05 April 2026**

Report by : Mr. Prasit Inta **(Security Supervisor)** **Date : 05 April 2026**

Sprinkler Alarm Checklist

Location : Room 324 **Date : 05 April 2026**

No	Item	Status/Condition		Remark
		Yes	No	
Sprinkler Heads:				
1	Visually inspect all sprinkler heads for signs of damage, external leaks, corrosion, or obstructions. **ตรวจสอบหัวฉีดสปริงเกอร์ทั้งหมดด้วยสายตาเพื่อดูสัญญาณของความเสียหาย การรั่วไหลภายนอก การกัดกร่อน หรือสิ่งกีดขวาง**	√		
2	Ensure that the sprinkler heads are not painted or obstructed by storage items. **ตรวจสอบให้แน่ใจว่าหัวสปริงเกอร์ไม่ได้ทาสีหรือกีดขวางด้วยสิ่งของจัดเก็บ**	√		
3	Check for proper orientation and alignment of the sprinkler heads. **ตรวจสอบการวางแนวและการวางตำแหน่งที่เหมาะสมของหัวสปริงเกอร์**	√		
4	Sprinkler head should be installed on the wall with a minimum clearance of 4 inches (10.2 centimeters) between the sprinkler head and any obstructions that could interfere with water distribution. **หัวสปริงเกอร์ติดตั้งบนกำแพง มีพื้นที่ว่างไม่น้อยกว่า** 4 **นิ้ว** (10.2 **เซนติเมตร**) **ระหว่างหัวสปริงเกอร์กับสิ่งกีดขวางใด ๆ ที่เป็นอุปสรรคต่อการกระจายน้ำ**	√		
5	Sprinkler head installed on the ceiling should have a minimum clearance of 18 inches (45.7 centimeters) between the sprinkler head and any obstructions that could interfere with water distribution. **หัวสปริงเกอร์ติดตั้งบนฝ้าหรือเพดาน มีพื้นที่ว่างไม่น้อยกว่า** 18 **นิ้ว** (45.7 **เซนติเมตร**) **ระหว่างหัวสปริงเกอร์กับสิ่งกีดขวางใด ๆ ที่เป็นอุปสรรคต่อการกระจายน้ำ**	√		

Remark : There are 5 sprinkler heads in the room.

Picture :

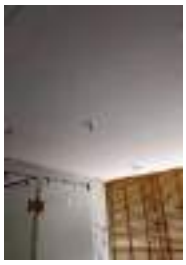

Inspection by : Mr.Banbhot Sunyaphap **(Security Officer)** **Date : 05 April 2026**

Report by : Mr. Prasit Inta **(Security Supervisor)** **Date : 05 April 2026**

Sprinkler Alarm Checklist

Location : Room 412 **Date : 05 April 2026**

No	Item	Status/Condition		Remark
		Yes	No	
Sprinkler Heads:				
1	Visually inspect all sprinkler heads for signs of damage, external leaks, corrosion, or obstructions. **ตรวจสอบหัวฉีดสปริงเกอร์ทั้งหมดด้วยสายตาเพื่อดูสัญญาณของความเสียหาย การรั่วไหลภายนอก การกัดกร่อน หรือสิ่งกีดขวาง**	√		
2	Ensure that the sprinkler heads are not painted or obstructed by storage items. **ตรวจสอบให้แน่ใจว่าหัวสปริงเกอร์ไม่ได้ทาสีหรือกีดขวางด้วยสิ่งของจัดเก็บ**	√		
3	Check for proper orientation and alignment of the sprinkler heads. **ตรวจสอบการวางแนวและการวางตำแหน่งที่เหมาะสมของหัวสปริงเกอร์**	√		
4	Sprinkler head should be installed on the wall with a minimum clearance of 4 inches (10.2 centimeters) between the sprinkler head and any obstructions that could interfere with water distribution. **หัวสปริงเกอร์ติดตั้งบนกำแพง มีพื้นที่ว่างไม่น้อยกว่า** 4 **นิ้ว** (10.2 **เซนติเมตร**) **ระหว่างหัวสปริงเกอร์กับสิ่งกีดขวางใด ๆ ที่เป็นอุปสรรคต่อการกระจายน้ำ**	√		
5	Sprinkler head installed on the ceiling should have a minimum clearance of 18 inches (45.7 centimeters) between the sprinkler head and any obstructions that could interfere with water distribution. **หัวสปริงเกอร์ติดตั้งบนฝ้าหรือเพดาน มีพื้นที่ว่างไม่น้อยกว่า** 18 **นิ้ว** (45.7 **เซนติเมตร**) **ระหว่างหัวสปริงเกอร์กับสิ่งกีดขวางใด ๆ ที่เป็นอุปสรรคต่อการกระจายน้ำ**	√		

Remark : There are 3 sprinkler heads in the room.

Picture :

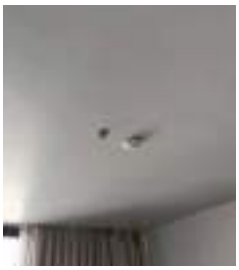

Inspection by : Mr.Banbhot Sunyaphap **(Security Officer)** **Date : 05 April 2026**

Report by : Mr. Prasit Inta **(Security Supervisor)** **Date : 05 April 2026**

Sprinkler Alarm Checklist

Location : Room 506 **Date : 26 April 2026**

No	Item	Status/Condition		Remark
		Yes	No	
Sprinkler Heads:				
1	Visually inspect all sprinkler heads for signs of damage, external leaks, corrosion, or obstructions. **ตรวจสอบหัวฉีดสปริงเกอร์ทั้งหมดด้วยสายตาเพื่อดูสัญญาณของความเสียหาย การรั่วไหลภายนอก การกัดกร่อน หรือสิ่งกีดขวาง**	√		
2	Ensure that the sprinkler heads are not painted or obstructed by storage items. **ตรวจสอบให้แน่ใจว่าหัวสปริงเกอร์ไม่ได้ทาสีหรือกีดขวางด้วยสิ่งของจัดเก็บ**	√		
3	Check for proper orientation and alignment of the sprinkler heads. **ตรวจสอบการวางแนวและการวางตำแหน่งที่เหมาะสมของหัวสปริงเกอร์**	√		
4	Sprinkler head should be installed on the wall with a minimum clearance of 4 inches (10.2 centimeters) between the sprinkler head and any obstructions that could interfere with water distribution. **หัวสปริงเกอร์ติดตั้งบนกำแพง มีพื้นที่ว่างไม่น้อยกว่า** 4 **นิ้ว** (10.2 **เซนติเมตร**) **ระหว่างหัวสปริงเกอร์กับสิ่งกีดขวางใด ๆ ที่เป็นอุปสรรคต่อการกระจายน้ำ**	√		
5	Sprinkler head installed on the ceiling should have a minimum clearance of 18 inches (45.7 centimeters) between the sprinkler head and any obstructions that could interfere with water distribution. **หัวสปริงเกอร์ติดตั้งบนฝ้าหรือเพดาน มีพื้นที่ว่างไม่น้อยกว่า** 18 **นิ้ว** (45.7 **เซนติเมตร**) **ระหว่างหัวสปริงเกอร์กับสิ่งกีดขวางใด ๆ ที่เป็นอุปสรรคต่อการกระจายน้ำ**	√		

Remark : There are 3 sprinkler heads in the room.

Picture :

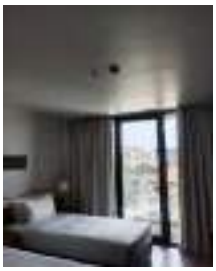

Inspection by : Mr.Prasit Inta **(Security Supervisor)** **Date : 26 April 2026**

Report by : Mr. Prasit Inta **(Security Supervisor)** **Date : 26 April 2026**

Sprinkler Alarm Checklist

Location : Room 517 **Date : 26 April 2026**

No	Item	Status/Condition		Remark
		Yes	No	
Sprinkler Heads:				
1	Visually inspect all sprinkler heads for signs of damage, external leaks, corrosion, or obstructions. **ตรวจสอบหัวฉีดสปริงเกอร์ทั้งหมดด้วยสายตาเพื่อดูสัญญาณของความเสียหาย การรั่วไหลภายนอก การกัดกร่อน หรือสิ่งกีดขวาง**	√		
2	Ensure that the sprinkler heads are not painted or obstructed by storage items. **ตรวจสอบให้แน่ใจว่าหัวสปริงเกอร์ไม่ได้ทาสีหรือกีดขวางด้วยสิ่งของจัดเก็บ**	√		
3	Check for proper orientation and alignment of the sprinkler heads. **ตรวจสอบการวางแนวและการวางตำแหน่งที่เหมาะสมของหัวสปริงเกอร์**	√		
4	Sprinkler head should be installed on the wall with a minimum clearance of 4 inches (10.2 centimeters) between the sprinkler head and any obstructions that could interfere with water distribution. **หัวสปริงเกอร์ติดตั้งบนกำแพง มีพื้นที่ว่างไม่น้อยกว่า** 4 **นิ้ว** (10.2 **เซนติเมตร**) **ระหว่างหัวสปริงเกอร์กับสิ่งกีดขวางใด ๆ ที่เป็นอุปสรรคต่อการกระจายน้ำ**	√		
5	Sprinkler head installed on the ceiling should have a minimum clearance of 18 inches (45.7 centimeters) between the sprinkler head and any obstructions that could interfere with water distribution. **หัวสปริงเกอร์ติดตั้งบนฝ้าหรือเพดาน มีพื้นที่ว่างไม่น้อยกว่า** 18 **นิ้ว** (45.7 **เซนติเมตร**) **ระหว่างหัวสปริงเกอร์กับสิ่งกีดขวางใด ๆ ที่เป็นอุปสรรคต่อการกระจายน้ำ**	√		

Remark : There are 3 sprinkler heads in the room.

Picture :

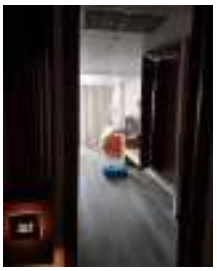

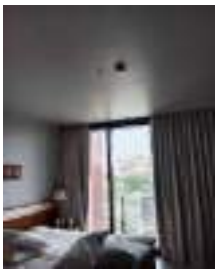

Inspection by : Mr.Prasit Inta **(Security Supervisor)** **Date : 26 April 2026**

Report by : Mr. Prasit Inta **(Security Supervisor)** **Date : 26 April 2026**

Sprinkler Alarm Checklist

Location : Room 523 **Date : 26 April 2026**

No	Item	Status/Condition		Remark
		Yes	No	
Sprinkler Heads:				
1	Visually inspect all sprinkler heads for signs of damage, external leaks, corrosion, or obstructions. **ตรวจสอบหัวฉีดสปริงเกอร์ทั้งหมดด้วยสายตาเพื่อดูสัญญาณของความเสียหาย การรั่วไหลภายนอก การกัดกร่อน หรือสิ่งกีดขวาง**	√		
2	Ensure that the sprinkler heads are not painted or obstructed by storage items. **ตรวจสอบให้แน่ใจว่าหัวสปริงเกอร์ไม่ได้ทาสีหรือกีดขวางด้วยสิ่งของจัดเก็บ**	√		
3	Check for proper orientation and alignment of the sprinkler heads. **ตรวจสอบการวางแนวและการวางตำแหน่งที่เหมาะสมของหัวสปริงเกอร์**	√		
4	Sprinkler head should be installed on the wall with a minimum clearance of 4 inches (10.2 centimeters) between the sprinkler head and any obstructions that could interfere with water distribution. **หัวสปริงเกอร์ติดตั้งบนกำแพง มีพื้นที่ว่างไม่น้อยกว่า 4 นิ้ว (10.2 เซนติเมตร) ระหว่างหัวสปริงเกอร์กับสิ่งกีดขวางใด ๆ ที่เป็นอุปสรรคต่อการกระจายน้ำ**	√		
5	Sprinkler head installed on the ceiling should have a minimum clearance of 18 inches (45.7 centimeters) between the sprinkler head and any obstructions that could interfere with water distribution. **หัวสปริงเกอร์ติดตั้งบนฝ้าหรือเพดาน มีพื้นที่ว่างไม่น้อยกว่า 18 นิ้ว (45.7 เซนติเมตร) ระหว่างหัวสปริงเกอร์กับสิ่งกีดขวางใด ๆ ที่เป็นอุปสรรคต่อการกระจายน้ำ**	√		

Remark : There are 5 sprinkler heads in the room.

Picture :

Inspection by : Mr.Prasit Inta **(Security Supervisor)** **Date : 26 April 2026**

Report by : Mr. Prasit Inta **(Security Supervisor)** **Date : 26 April 2026**

Sprinkler Alarm Checklist

Location : Room 624 **Date : 26 April 2026**

No	Item	Status/Condition		Remark
		Yes	No	
Sprinkler Heads:				
1	Visually inspect all sprinkler heads for signs of damage, external leaks, corrosion, or obstructions. **ตรวจสอบหัวฉีดสปริงเกอร์ทั้งหมดด้วยสายตาเพื่อดูสัญญาณของความเสียหาย การรั่วไหลภายนอก การกัดกร่อน หรือสิ่งกีดขวาง**	√		
2	Ensure that the sprinkler heads are not painted or obstructed by storage items. **ตรวจสอบให้แน่ใจว่าหัวสปริงเกอร์ไม่ได้ทาสีหรือกีดขวางด้วยสิ่งของจัดเก็บ**	√		
3	Check for proper orientation and alignment of the sprinkler heads. **ตรวจสอบการวางแนวและการวางตำแหน่งที่เหมาะสมของหัวสปริงเกอร์**	√		
4	Sprinkler head should be installed on the wall with a minimum clearance of 4 inches (10.2 centimeters) between the sprinkler head and any obstructions that could interfere with water distribution. **หัวสปริงเกอร์ติดตั้งบนกำแพง มีพื้นที่ว่างไม่น้อยกว่า 4 นิ้ว (10.2 เซนติเมตร) ระหว่างหัวสปริงเกอร์กับสิ่งกีดขวางใด ๆ ที่เป็นอุปสรรคต่อการกระจายน้ำ**	√		
5	Sprinkler head installed on the ceiling should have a minimum clearance of 18 inches (45.7 centimeters) between the sprinkler head and any obstructions that could interfere with water distribution. **หัวสปริงเกอร์ติดตั้งบนฝ้าหรือเพดาน มีพื้นที่ว่างไม่น้อยกว่า 18 นิ้ว (45.7 เซนติเมตร) ระหว่างหัวสปริงเกอร์กับสิ่งกีดขวางใด ๆ ที่เป็นอุปสรรคต่อการกระจายน้ำ**	√		

Remark : There are 5 sprinkler heads in the room.

Picture :

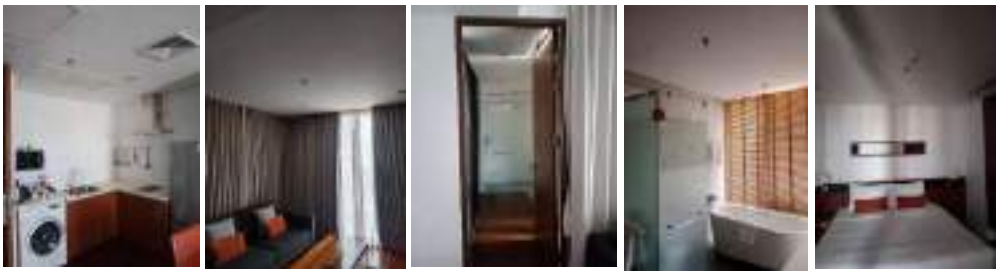

Inspection by : Mr.Prasit Inta **(Security Supervisor)** **Date : 26 April 2026**

Report by : Mr. Prasit Inta **(Security Supervisor)** **Date : 26 April 2026**

Sprinkler Alarm Checklist

Location : Room 301 **Date : 06 May2026**

No	Item	Status/Condition		Remark
		Yes	No	
Sprinkler Heads:				
1	Visually inspect all sprinkler heads for signs of damage, external leaks, corrosion, or obstructions. **ตรวจสอบหัวฉีดสปริงเกอร์ทั้งหมดด้วยสายตาเพื่อดูสัญญาณของความเสียหาย การรั่วไหลภายนอก การกัดกร่อน หรือสิ่งกีดขวาง**	√		
2	Ensure that the sprinkler heads are not painted or obstructed by storage items. **ตรวจสอบให้แน่ใจว่าหัวสปริงเกอร์ไม่ได้ทาสีหรือกีดขวางด้วยสิ่งของจัดเก็บ**	√		
3	Check for proper orientation and alignment of the sprinkler heads. **ตรวจสอบการวางแนวและการวางตำแหน่งที่เหมาะสมของหัวสปริงเกอร์**	√		
4	Sprinkler head should be installed on the wall with a minimum clearance of 4 inches (10.2 centimeters) between the sprinkler head and any obstructions that could interfere with water distribution. **หัวสปริงเกอร์ติดตั้งบนกำแพง มีพื้นที่ว่างไม่น้อยกว่า** 4 **นิ้ว** (10.2 **เซนติเมตร**) **ระหว่างหัวสปริงเกอร์กับสิ่งกีดขวางใด ๆ ที่เป็นอุปสรรคต่อการกระจายน้ำ**	√		
5	Sprinkler head installed on the ceiling should have a minimum clearance of 18 inches (45.7 centimeters) between the sprinkler head and any obstructions that could interfere with water distribution. **หัวสปริงเกอร์ติดตั้งบนฝ้าหรือเพดาน มีพื้นที่ว่างไม่น้อยกว่า** 18 **นิ้ว** (45.7 **เซนติเมตร**) **ระหว่างหัวสปริงเกอร์กับสิ่งกีดขวางใด ๆ ที่เป็นอุปสรรคต่อการกระจายน้ำ**	√		

Remark : There are 3 sprinkler heads in the room.

Picture :

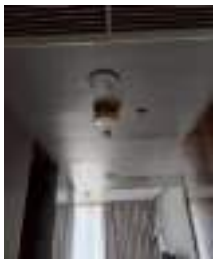

Inspection by : Mr.Banbhot Sunyaphap **(Security Officer)** **Date : 06 May 2026**

Report by : Mr. Banbhot Sunyaphap **(Security Officer)** **Date : 06 May 2026**

Sprinkler Alarm Checklist

Location : Room 303 **Date : 06 May2026**

No	Item	Status/Condition		Remark
		Yes	No	
Sprinkler Heads:				
1	Visually inspect all sprinkler heads for signs of damage, external leaks, corrosion, or obstructions. **ตรวจสอบหัวฉีดสปริงเกอร์ทั้งหมดด้วยสายตาเพื่อดูสัญญาณของความเสียหาย การรั่วไหลภายนอก การกัดกร่อน หรือสิ่งกีดขวาง**	√		
2	Ensure that the sprinkler heads are not painted or obstructed by storage items. **ตรวจสอบให้แน่ใจว่าหัวสปริงเกอร์ไม่ได้ทาสีหรือกีดขวางด้วยสิ่งของจัดเก็บ**	√		
3	Check for proper orientation and alignment of the sprinkler heads. **ตรวจสอบการวางแนวและการวางตำแหน่งที่เหมาะสมของหัวสปริงเกอร์**	√		
4	Sprinkler head should be installed on the wall with a minimum clearance of 4 inches (10.2 centimeters) between the sprinkler head and any obstructions that could interfere with water distribution. **หัวสปริงเกอร์ติดตั้งบนกำแพง มีพื้นที่ว่างไม่น้อยกว่า 4 นิ้ว (10.2 เซนติเมตร) ระหว่างหัวสปริงเกอร์กับสิ่งกีดขวางใด ๆ ที่เป็นอุปสรรคต่อการกระจายน้ำ**	√		
5	Sprinkler head installed on the ceiling should have a minimum clearance of 18 inches (45.7 centimeters) between the sprinkler head and any obstructions that could interfere with water distribution. **หัวสปริงเกอร์ติดตั้งบนฝ้าหรือเพดาน มีพื้นที่ว่างไม่น้อยกว่า 18 นิ้ว (45.7 เซนติเมตร) ระหว่างหัวสปริงเกอร์กับสิ่งกีดขวางใด ๆ ที่เป็นอุปสรรคต่อการกระจายน้ำ**	√		

Remark : There are 3 sprinkler heads in the room.

Picture :

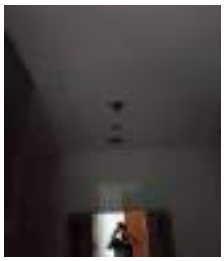
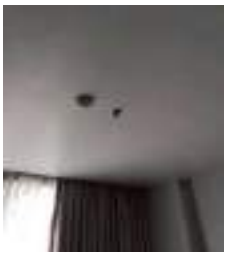

Inspection by : Mr.Banbhot Sunyaphap **(Security Officer)** **Date : 06 May 2026**

Report by : Mr. Banbhot Sunyaphap **(Security Officer)** **Date : 06 May 2026**

Sprinkler Alarm Checklist

Location : Room 701 **Date : 06 May2026**

No	Item	Status/Condition		Remark
		Yes	No	
Sprinkler Heads:				
1	Visually inspect all sprinkler heads for signs of damage, external leaks, corrosion, or obstructions. **ตรวจสอบหัวฉีดสปริงเกอร์ทั้งหมดด้วยสายตาเพื่อดูสัญญาณของความเสียหาย การรั่วไหลภายนอก การกัดกร่อน หรือสิ่งกีดขวาง**	√		
2	Ensure that the sprinkler heads are not painted or obstructed by storage items. **ตรวจสอบให้แน่ใจว่าหัวสปริงเกอร์ไม่ได้ทาสีหรือกีดขวางด้วยสิ่งของจัดเก็บ**	√		
3	Check for proper orientation and alignment of the sprinkler heads. **ตรวจสอบการวางแนวและการวางตำแหน่งที่เหมาะสมของหัวสปริงเกอร์**	√		
4	Sprinkler head should be installed on the wall with a minimum clearance of 4 inches (10.2 centimeters) between the sprinkler head and any obstructions that could interfere with water distribution. **หัวสปริงเกอร์ติดตั้งบนกำแพง มีพื้นที่ว่างไม่น้อยกว่า** 4 **นิ้ว** (10.2 **เซนติเมตร**) **ระหว่างหัวสปริงเกอร์กับสิ่งกีดขวางใด ๆ ที่เป็นอุปสรรคต่อการกระจายน้ำ**	√		
5	Sprinkler head installed on the ceiling should have a minimum clearance of 18 inches (45.7 centimeters) between the sprinkler head and any obstructions that could interfere with water distribution. **หัวสปริงเกอร์ติดตั้งบนฝ้าหรือเพดาน มีพื้นที่ว่างไม่น้อยกว่า** 18 **นิ้ว** (45.7 **เซนติเมตร**) **ระหว่างหัวสปริงเกอร์กับสิ่งกีดขวางใด ๆ ที่เป็นอุปสรรคต่อการกระจายน้ำ**	√		

Remark : There are 3 sprinkler heads in the room.

Picture :

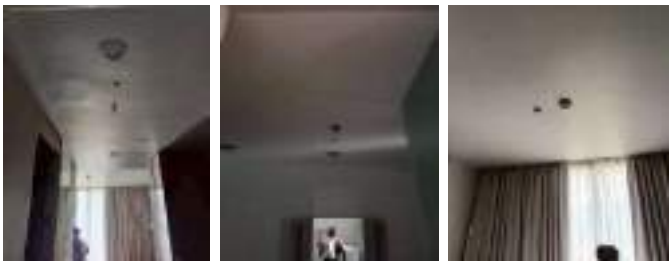

Inspection by : Mr.Banbhot Sunyaphap **(Security Officer)** **Date : 06 May 2026**

Report by : Mr. Banbhot Sunyaphap **(Security Officer)** **Date : 06 May 2026**

Sprinkler Alarm Checklist

Location : Room 721 **Date : 06 May2026**

No	Item	Status/Condition		Remark
		Yes	No	
Sprinkler Heads:				
1	Visually inspect all sprinkler heads for signs of damage, external leaks, corrosion, or obstructions. **ตรวจสอบหัวฉีดสปริงเกอร์ทั้งหมดด้วยสายตาเพื่อดูสัญญาณของความเสียหาย การรั่วไหลภายนอก การกัดกร่อน หรือสิ่งกีดขวาง**	√		
2	Ensure that the sprinkler heads are not painted or obstructed by storage items. **ตรวจสอบให้แน่ใจว่าหัวสปริงเกอร์ไม่ได้ทาสีหรือกีดขวางด้วยสิ่งของจัดเก็บ**	√		
3	Check for proper orientation and alignment of the sprinkler heads. **ตรวจสอบการวางแนวและการวางตำแหน่งที่เหมาะสมของหัวสปริงเกอร์**	√		
4	Sprinkler head should be installed on the wall with a minimum clearance of 4 inches (10.2 centimeters) between the sprinkler head and any obstructions that could interfere with water distribution. **หัวสปริงเกอร์ติดตั้งบนกำแพง มีพื้นที่ว่างไม่น้อยกว่า 4 นิ้ว (10.2 เซนติเมตร) ระหว่างหัวสปริงเกอร์กับสิ่งกีดขวางใด ๆ ที่เป็นอุปสรรคต่อการกระจายน้ำ**	√		
5	Sprinkler head installed on the ceiling should have a minimum clearance of 18 inches (45.7 centimeters) between the sprinkler head and any obstructions that could interfere with water distribution. **หัวสปริงเกอร์ติดตั้งบนฝ้าหรือเพดาน มีพื้นที่ว่างไม่น้อยกว่า 18 นิ้ว (45.7 เซนติเมตร) ระหว่างหัวสปริงเกอร์กับสิ่งกีดขวางใด ๆ ที่เป็นอุปสรรคต่อการกระจายน้ำ**	√		

Remark : There are 5 sprinkler heads in the room.

Picture :

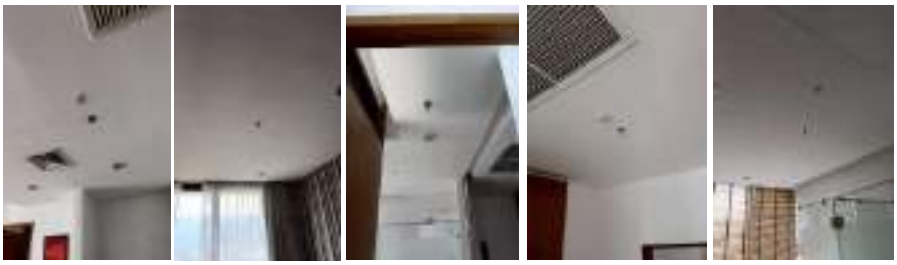

Inspection by : Mr.Banbhot Sunyaphap **(Security Officer)** **Date : 06 May 2026**

Report by : Mr. Banbhot Sunyaphap **(Security Officer)** **Date : 06 May 2026**

Sprinkler Alarm Checklist

Location : Room 507 **Date : 17 May2026**

No	Item	Status/Condition		Remark
		Yes	No	
Sprinkler Heads:				
1	Visually inspect all sprinkler heads for signs of damage, external leaks, corrosion, or obstructions. **ตรวจสอบหัวฉีดสปริงเกอร์ทั้งหมดด้วยสายตาเพื่อดูสัญญาณของความเสียหาย การรั่วไหลภายนอก การกัดกร่อน หรือสิ่งกีดขวาง**	√		
2	Ensure that the sprinkler heads are not painted or obstructed by storage items. **ตรวจสอบให้แน่ใจว่าหัวสปริงเกอร์ไม่ได้ทาสีหรือกีดขวางด้วยสิ่งของจัดเก็บ**	√		
3	Check for proper orientation and alignment of the sprinkler heads. **ตรวจสอบการวางแนวและการวางตำแหน่งที่เหมาะสมของหัวสปริงเกอร์**	√		
4	Sprinkler head should be installed on the wall with a minimum clearance of 4 inches (10.2 centimeters) between the sprinkler head and any obstructions that could interfere with water distribution. **หัวสปริงเกอร์ติดตั้งบนกำแพง มีพื้นที่ว่างไม่น้อยกว่า** 4 **นิ้ว** (10.2 **เซนติเมตร**) **ระหว่างหัวสปริงเกอร์กับสิ่งกีดขวางใด ๆ ที่เป็นอุปสรรคต่อการกระจายน้ำ**	√		
5	Sprinkler head installed on the ceiling should have a minimum clearance of 18 inches (45.7 centimeters) between the sprinkler head and any obstructions that could interfere with water distribution. **หัวสปริงเกอร์ติดตั้งบนฝ้าหรือเพดาน มีพื้นที่ว่างไม่น้อยกว่า** 18 **นิ้ว** (45.7 **เซนติเมตร**) **ระหว่างหัวสปริงเกอร์กับสิ่งกีดขวางใด ๆ ที่เป็นอุปสรรคต่อการกระจายน้ำ**	√		

Remark : There are 3 sprinkler heads in the room.

Picture :

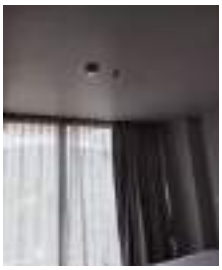

Inspection by : Mr.Prasit Inta **(Security Supervisor)** **Date : 17 May 2026**

Report by : Mr. Prasit Inta **(Security Supervisor)** **Date : 17 May 2026**

Sprinkler Alarm Checklist

Location : Room 509 **Date : 17 May2026**

No	Item	Status/Condition		Remark
		Yes	No	
Sprinkler Heads:				
1	Visually inspect all sprinkler heads for signs of damage, external leaks, corrosion, or obstructions. **ตรวจสอบหัวฉีดสปริงเกอร์ทั้งหมดด้วยสายตาเพื่อดูสัญญาณของความเสียหาย การรั่วไหลภายนอก การกัดกร่อน หรือสิ่งกีดขวาง**	√		
2	Ensure that the sprinkler heads are not painted or obstructed by storage items. **ตรวจสอบให้แน่ใจว่าหัวสปริงเกอร์ไม่ได้ทาสีหรือกีดขวางด้วยสิ่งของจัดเก็บ**	√		
3	Check for proper orientation and alignment of the sprinkler heads. **ตรวจสอบการวางแนวและการวางตำแหน่งที่เหมาะสมของหัวสปริงเกอร์**	√		
4	Sprinkler head should be installed on the wall with a minimum clearance of 4 inches (10.2 centimeters) between the sprinkler head and any obstructions that could interfere with water distribution. **หัวสปริงเกอร์ติดตั้งบนกำแพง มีพื้นที่ว่างไม่น้อยกว่า** 4 **นิ้ว** (10.2 **เซนติเมตร**) **ระหว่างหัวสปริงเกอร์กับสิ่งกีดขวางใด ๆ ที่เป็นอุปสรรคต่อการกระจายน้ำ**	√		
5	Sprinkler head installed on the ceiling should have a minimum clearance of 18 inches (45.7 centimeters) between the sprinkler head and any obstructions that could interfere with water distribution. **หัวสปริงเกอร์ติดตั้งบนฝ้าหรือเพดาน มีพื้นที่ว่างไม่น้อยกว่า** 18 **นิ้ว** (45.7 **เซนติเมตร**) **ระหว่างหัวสปริงเกอร์กับสิ่งกีดขวางใด ๆ ที่เป็นอุปสรรคต่อการกระจายน้ำ**	√		

Remark : There are 3 sprinkler heads in the room.

Picture :

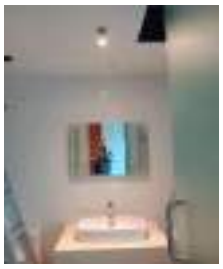

Inspection by : Mr.Prasit Inta **(Security Supervisor)** **Date : 17 May 2026**

Report by : Mr. Prasit Inta **(Security Supervisor)** **Date : 17 May 2026**

Sprinkler Alarm Checklist

Location : Room 516 **Date : 17 May2026**

No	Item	Status/Condition		Remark
		Yes	No	
Sprinkler Heads:				
1	Visually inspect all sprinkler heads for signs of damage, external leaks, corrosion, or obstructions. **ตรวจสอบหัวฉีดสปริงเกอร์ทั้งหมดด้วยสายตาเพื่อดูสัญญาณของความเสียหาย การรั่วไหลภายนอก การกัดกร่อน หรือสิ่งกีดขวาง**	√		
2	Ensure that the sprinkler heads are not painted or obstructed by storage items. **ตรวจสอบให้แน่ใจว่าหัวสปริงเกอร์ไม่ได้ทาสีหรือกีดขวางด้วยสิ่งของจัดเก็บ**	√		
3	Check for proper orientation and alignment of the sprinkler heads. **ตรวจสอบการวางแนวและการวางตำแหน่งที่เหมาะสมของหัวสปริงเกอร์**	√		
4	Sprinkler head should be installed on the wall with a minimum clearance of 4 inches (10.2 centimeters) between the sprinkler head and any obstructions that could interfere with water distribution. **หัวสปริงเกอร์ติดตั้งบนกำแพง มีพื้นที่ว่างไม่น้อยกว่า** 4 **นิ้ว** (10.2 **เซนติเมตร**) **ระหว่างหัวสปริงเกอร์กับสิ่งกีดขวางใด ๆ ที่เป็นอุปสรรคต่อการกระจายน้ำ**	√		
5	Sprinkler head installed on the ceiling should have a minimum clearance of 18 inches (45.7 centimeters) between the sprinkler head and any obstructions that could interfere with water distribution. **หัวสปริงเกอร์ติดตั้งบนฝ้าหรือเพดาน มีพื้นที่ว่างไม่น้อยกว่า** 18 **นิ้ว** (45.7 **เซนติเมตร**) **ระหว่างหัวสปริงเกอร์กับสิ่งกีดขวางใด ๆ ที่เป็นอุปสรรคต่อการกระจายน้ำ**	√		

Remark : There are 3 sprinkler heads in the room.

Picture :

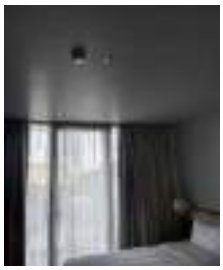

Inspection by : Mr.Prasit Inta **(Security Supervisor)** **Date : 17 May 2026**

Report by : Mr. Prasit Inta **(Security Supervisor)** **Date : 17 May 2026**

Sprinkler Alarm Checklist

Location : Room 520 **Date : 17 May2026**

No	Item	Status/Condition		Remark
		Yes	No	
Sprinkler Heads:				
1	Visually inspect all sprinkler heads for signs of damage, external leaks, corrosion, or obstructions. **ตรวจสอบหัวฉีดสปริงเกอร์ทั้งหมดด้วยสายตาเพื่อดูสัญญาณของความเสียหาย การรั่วไหลภายนอก การกัดกร่อน หรือสิ่งกีดขวาง**	√		
2	Ensure that the sprinkler heads are not painted or obstructed by storage items. **ตรวจสอบให้แน่ใจว่าหัวสปริงเกอร์ไม่ได้ทาสีหรือกีดขวางด้วยสิ่งของจัดเก็บ**	√		
3	Check for proper orientation and alignment of the sprinkler heads. **ตรวจสอบการวางแนวและการวางตำแหน่งที่เหมาะสมของหัวสปริงเกอร์**	√		
4	Sprinkler head should be installed on the wall with a minimum clearance of 4 inches (10.2 centimeters) between the sprinkler head and any obstructions that could interfere with water distribution. **หัวสปริงเกอร์ติดตั้งบนกำแพง มีพื้นที่ว่างไม่น้อยกว่า** 4 **นิ้ว** (10.2 **เซนติเมตร**) **ระหว่างหัวสปริงเกอร์กับสิ่งกีดขวางใด ๆ ที่เป็นอุปสรรคต่อการกระจายน้ำ**	√		
5	Sprinkler head installed on the ceiling should have a minimum clearance of 18 inches (45.7 centimeters) between the sprinkler head and any obstructions that could interfere with water distribution. **หัวสปริงเกอร์ติดตั้งบนฝ้าหรือเพดาน มีพื้นที่ว่างไม่น้อยกว่า** 18 **นิ้ว** (45.7 **เซนติเมตร**) **ระหว่างหัวสปริงเกอร์กับสิ่งกีดขวางใด ๆ ที่เป็นอุปสรรคต่อการกระจายน้ำ**	√		

Remark : There are 3 sprinkler heads in the room.

Picture :

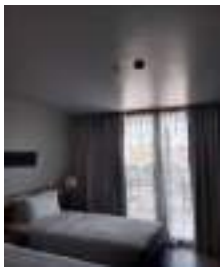

Inspection by : Mr.Prasit Inta **(Security Supervisor)** **Date : 17 May 2026**

Report by : Mr. Prasit Inta **(Security Supervisor)** **Date : 17 May 2026**

Sprinkler Alarm Checklist

Location : Room 521 **Date : 17 May2026**

No	Item	Status/Condition		Remark
		Yes	No	
Sprinkler Heads:				
1	Visually inspect all sprinkler heads for signs of damage, external leaks, corrosion, or obstructions. **ตรวจสอบหัวฉีดสปริงเกอร์ทั้งหมดด้วยสายตาเพื่อดูสัญญาณของความเสียหาย การรั่วไหลภายนอก การกัดกร่อน หรือสิ่งกีดขวาง**	√		
2	Ensure that the sprinkler heads are not painted or obstructed by storage items. **ตรวจสอบให้แน่ใจว่าหัวสปริงเกอร์ไม่ได้ทาสีหรือกีดขวางด้วยสิ่งของจัดเก็บ**	√		
3	Check for proper orientation and alignment of the sprinkler heads. **ตรวจสอบการวางแนวและการวางตำแหน่งที่เหมาะสมของหัวสปริงเกอร์**	√		
4	Sprinkler head should be installed on the wall with a minimum clearance of 4 inches (10.2 centimeters) between the sprinkler head and any obstructions that could interfere with water distribution. **หัวสปริงเกอร์ติดตั้งบนกำแพง มีพื้นที่ว่างไม่น้อยกว่า** 4 **นิ้ว** (10.2 **เซนติเมตร**) **ระหว่างหัวสปริงเกอร์กับสิ่งกีดขวางใด ๆ ที่เป็นอุปสรรคต่อการกระจายน้ำ**	√		
5	Sprinkler head installed on the ceiling should have a minimum clearance of 18 inches (45.7 centimeters) between the sprinkler head and any obstructions that could interfere with water distribution. **หัวสปริงเกอร์ติดตั้งบนฝ้าหรือเพดาน มีพื้นที่ว่างไม่น้อยกว่า** 18 **นิ้ว** (45.7 **เซนติเมตร**) **ระหว่างหัวสปริงเกอร์กับสิ่งกีดขวางใด ๆ ที่เป็นอุปสรรคต่อการกระจายน้ำ**	√		

Remark : There are 3 sprinkler heads in the room.

Picture :

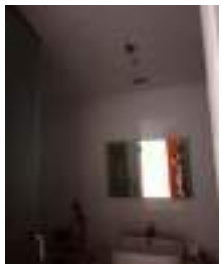
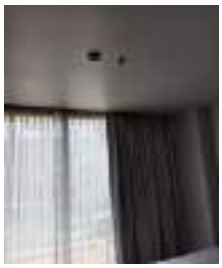

Inspection by : Mr.Prasit Inta **(Security Supervisor)** **Date : 17 May 2026**

Report by : Mr. Prasit Inta **(Security Supervisor)** **Date : 17 May 2026**

Sprinkler Alarm Checklist

Location : Room 621 **Date : 21 June 2026**

No	Item	Status/Condition		Remark
		Yes	No	
Sprinkler Heads:				
1	Visually inspect all sprinkler heads for signs of damage, external leaks, corrosion, or obstructions. **ตรวจสอบหัวฉีดสปริงเกอร์ทั้งหมดด้วยสายตาเพื่อดูสัญญาณของความเสียหาย การรั่วไหลภายนอก การกัดกร่อน หรือสิ่งกีดขวาง**	√		
2	Ensure that the sprinkler heads are not painted or obstructed by storage items. **ตรวจสอบให้แน่ใจว่าหัวสปริงเกอร์ไม่ได้ทาสีหรือกีดขวางด้วยสิ่งของจัดเก็บ**	√		
3	Check for proper orientation and alignment of the sprinkler heads. **ตรวจสอบการวางแนวและการวางตำแหน่งที่เหมาะสมของหัวสปริงเกอร์**	√		
4	Sprinkler head should be installed on the wall with a minimum clearance of 4 inches (10.2 centimeters) between the sprinkler head and any obstructions that could interfere with water distribution. **หัวสปริงเกอร์ติดตั้งบนกำแพง มีพื้นที่ว่างไม่น้อยกว่า 4 นิ้ว (10.2 เซนติเมตร) ระหว่างหัวสปริงเกอร์กับสิ่งกีดขวางใด ๆ ที่เป็นอุปสรรคต่อการกระจายน้ำ**	√		
5	Sprinkler head installed on the ceiling should have a minimum clearance of 18 inches (45.7 centimeters) between the sprinkler head and any obstructions that could interfere with water distribution. **หัวสปริงเกอร์ติดตั้งบนฝ้าหรือเพดาน มีพื้นที่ว่างไม่น้อยกว่า 18 นิ้ว (45.7 เซนติเมตร) ระหว่างหัวสปริงเกอร์กับสิ่งกีดขวางใด ๆ ที่เป็นอุปสรรคต่อการกระจายน้ำ**	√		

Remark : There are 5 sprinkler heads in the room.

Picture :

Inspection by : Mr.Banbhot Sunyaphap (Security Officer) **Date : 21 June 2026**

Report by : Mr. Banbhot Sunyaphap (Security Officer) **Date : 21 June 2026**

Sprinkler Alarm Checklist

Location : Room 304 **Date : 14 June 2026**

No	Item	Status/Condition		Remark
		Yes	No	
Sprinkler Heads:				
1	Visually inspect all sprinkler heads for signs of damage, external leaks, corrosion, or obstructions. **ตรวจสอบหัวฉีดสปริงเกอร์ทั้งหมดด้วยสายตาเพื่อดูสัญญาณของความเสียหาย การรั่วไหลภายนอก การกัดกร่อน หรือสิ่งกีดขวาง**	√		
2	Ensure that the sprinkler heads are not painted or obstructed by storage items. **ตรวจสอบให้แน่ใจว่าหัวสปริงเกอร์ไม่ได้ทาสีหรือกีดขวางด้วยสิ่งของจัดเก็บ**	√		
3	Check for proper orientation and alignment of the sprinkler heads. **ตรวจสอบการวางแนวและการวางตำแหน่งที่เหมาะสมของหัวสปริงเกอร์**	√		
4	Sprinkler head should be installed on the wall with a minimum clearance of 4 inches (10.2 centimeters) between the sprinkler head and any obstructions that could interfere with water distribution. **หัวสปริงเกอร์ติดตั้งบนกำแพง มีพื้นที่ว่างไม่น้อยกว่า** 4 **นิ้ว** (10.2 **เซนติเมตร**) **ระหว่างหัวสปริงเกอร์กับสิ่งกีดขวางใด ๆ ที่เป็นอุปสรรคต่อการกระจายน้ำ**	√		
5	Sprinkler head installed on the ceiling should have a minimum clearance of 18 inches (45.7 centimeters) between the sprinkler head and any obstructions that could interfere with water distribution. **หัวสปริงเกอร์ติดตั้งบนฝ้าหรือเพดาน มีพื้นที่ว่างไม่น้อยกว่า** 18 **นิ้ว** (45.7 **เซนติเมตร**) **ระหว่างหัวสปริงเกอร์กับสิ่งกีดขวางใด ๆ ที่เป็นอุปสรรคต่อการกระจายน้ำ**	√		

Remark : There are 3 sprinkler heads in the room.

Picture :

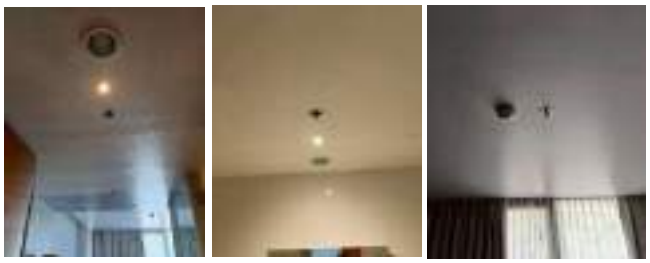

Inspection by : Mr.Banbhot Sunyaphap (Security Officer) **Date : 14 June 2026**

Report by : Mr. Banbhot Sunyaphap (Security Officer) **Date : 14 June 2026**

Sprinkler Alarm Checklist

Location : Room 417 **Date : 14 June 2026**

No	Item	Status/Condition		Remark
		Yes	No	
Sprinkler Heads:				
1	Visually inspect all sprinkler heads for signs of damage, external leaks, corrosion, or obstructions. **ตรวจสอบหัวฉีดสปริงเกอร์ทั้งหมดด้วยสายตาเพื่อดูสัญญาณของความเสียหาย การรั่วไหลภายนอก การกัดกร่อน หรือสิ่งกีดขวาง**	√		
2	Ensure that the sprinkler heads are not painted or obstructed by storage items. **ตรวจสอบให้แน่ใจว่าหัวสปริงเกอร์ไม่ได้ทาสีหรือกีดขวางด้วยสิ่งของจัดเก็บ**	√		
3	Check for proper orientation and alignment of the sprinkler heads. **ตรวจสอบการวางแนวและการวางตำแหน่งที่เหมาะสมของหัวสปริงเกอร์**	√		
4	Sprinkler head should be installed on the wall with a minimum clearance of 4 inches (10.2 centimeters) between the sprinkler head and any obstructions that could interfere with water distribution. **หัวสปริงเกอร์ติดตั้งบนกำแพง มีพื้นที่ว่างไม่น้อยกว่า** 4 **นิ้ว** (10.2 **เซนติเมตร**) **ระหว่างหัวสปริงเกอร์กับสิ่งกีดขวางใด ๆ ที่เป็นอุปสรรคต่อการกระจายน้ำ**	√		
5	Sprinkler head installed on the ceiling should have a minimum clearance of 18 inches (45.7 centimeters) between the sprinkler head and any obstructions that could interfere with water distribution. **หัวสปริงเกอร์ติดตั้งบนฝ้าหรือเพดาน มีพื้นที่ว่างไม่น้อยกว่า** 18 **นิ้ว** (45.7 **เซนติเมตร**) **ระหว่างหัวสปริงเกอร์กับสิ่งกีดขวางใด ๆ ที่เป็นอุปสรรคต่อการกระจายน้ำ**	√		

Remark : There are 3 sprinkler heads in the room.

Picture :

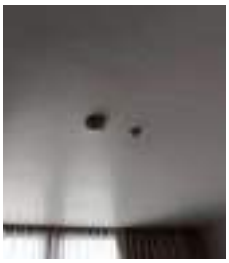

Inspection by : Mr.Banbhot Sunyaphap (Security Officer) **Date : 14 June 2026**

Report by : Mr. Banbhot Sunyaphap (Security Officer) **Date : 14 June 2026**

Sprinkler Alarm Checklist

Location : Room 418 **Date : 14 June 2026**

No	Item	Status/Condition		Remark
		Yes	No	
Sprinkler Heads:				
1	Visually inspect all sprinkler heads for signs of damage, external leaks, corrosion, or obstructions. **ตรวจสอบหัวฉีดสปริงเกอร์ทั้งหมดด้วยสายตาเพื่อดูสัญญาณของความเสียหาย การรั่วไหลภายนอก การกัดกร่อน หรือสิ่งกีดขวาง**	√		
2	Ensure that the sprinkler heads are not painted or obstructed by storage items. **ตรวจสอบให้แน่ใจว่าหัวสปริงเกอร์ไม่ได้ทาสีหรือกีดขวางด้วยสิ่งของจัดเก็บ**	√		
3	Check for proper orientation and alignment of the sprinkler heads. **ตรวจสอบการวางแนวและการวางตำแหน่งที่เหมาะสมของหัวสปริงเกอร์**	√		
4	Sprinkler head should be installed on the wall with a minimum clearance of 4 inches (10.2 centimeters) between the sprinkler head and any obstructions that could interfere with water distribution. **หัวสปริงเกอร์ติดตั้งบนกำแพง มีพื้นที่ว่างไม่น้อยกว่า** 4 **นิ้ว** (10.2 **เซนติเมตร**) **ระหว่างหัวสปริงเกอร์กับสิ่งกีดขวางใด ๆ ที่เป็นอุปสรรคต่อการกระจายน้ำ**	√		
5	Sprinkler head installed on the ceiling should have a minimum clearance of 18 inches (45.7 centimeters) between the sprinkler head and any obstructions that could interfere with water distribution. **หัวสปริงเกอร์ติดตั้งบนฝ้าหรือเพดาน มีพื้นที่ว่างไม่น้อยกว่า** 18 **นิ้ว** (45.7 **เซนติเมตร**) **ระหว่างหัวสปริงเกอร์กับสิ่งกีดขวางใด ๆ ที่เป็นอุปสรรคต่อการกระจายน้ำ**	√		

Remark : There are 3 sprinkler heads in the room.

Picture :

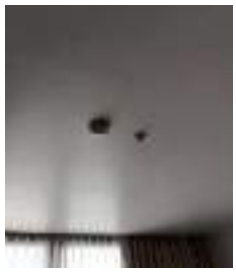

Inspection by : Mr.Banbhot Sunyaphap (Security Officer) **Date : 14 June 2026**

Report by : Mr. Banbhot Sunyaphap (Security Officer) **Date : 14 June 2026**

Sprinkler Alarm Checklist

Location : Room 420 **Date : 14 June 2026**

No	Item	Status/Condition		Remark
		Yes	No	
Sprinkler Heads:				
1	Visually inspect all sprinkler heads for signs of damage, external leaks, corrosion, or obstructions. **ตรวจสอบหัวฉีดสปริงเกอร์ทั้งหมดด้วยสายตาเพื่อดูสัญญาณของความเสียหาย การรั่วไหลภายนอก การกัดกร่อน หรือสิ่งกีดขวาง**	√		
2	Ensure that the sprinkler heads are not painted or obstructed by storage items. **ตรวจสอบให้แน่ใจว่าหัวสปริงเกอร์ไม่ได้ทาสีหรือกีดขวางด้วยสิ่งของจัดเก็บ**	√		
3	Check for proper orientation and alignment of the sprinkler heads. **ตรวจสอบการวางแนวและการวางตำแหน่งที่เหมาะสมของหัวสปริงเกอร์**	√		
4	Sprinkler head should be installed on the wall with a minimum clearance of 4 inches (10.2 centimeters) between the sprinkler head and any obstructions that could interfere with water distribution. **หัวสปริงเกอร์ติดตั้งบนกำแพง มีพื้นที่ว่างไม่น้อยกว่า** 4 **นิ้ว** (10.2 **เซนติเมตร**) **ระหว่างหัวสปริงเกอร์กับสิ่งกีดขวางใด ๆ ที่เป็นอุปสรรคต่อการกระจายน้ำ**	√		
5	Sprinkler head installed on the ceiling should have a minimum clearance of 18 inches (45.7 centimeters) between the sprinkler head and any obstructions that could interfere with water distribution. **หัวสปริงเกอร์ติดตั้งบนฝ้าหรือเพดาน มีพื้นที่ว่างไม่น้อยกว่า** 18 **นิ้ว** (45.7 **เซนติเมตร**) **ระหว่างหัวสปริงเกอร์กับสิ่งกีดขวางใด ๆ ที่เป็นอุปสรรคต่อการกระจายน้ำ**	√		

Remark : There are 3 sprinkler heads in the room.

Picture :

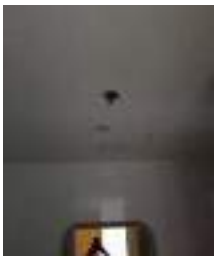
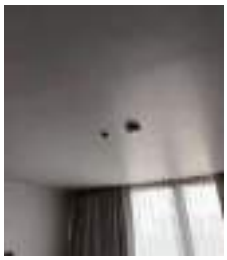

Inspection by : Mr.Banbhot Sunyaphap (Security Officer) **Date : 14 June 2026**

Report by : Mr. Banbhot Sunyaphap (Security Officer) **Date : 14 June 2026**

ภาคผนวก ค14

เอกสารรายการตรวจสอบเครื่องกำเนิดไฟฟ้า

Facilities Management
Technical Data Recoding / Engineering Department

MONTH: January

MDB Rooms Check List

DATE	Time Check (08:00<T<08.00 hrs.)							Time Check (14:00<T<16.00 hrs.)						
	Generator Room				MDB Room			Generator Room				MDB Room		
	Battery	Main CB	Plant	อุณหภูมิ	Plant	อุณหภูมิ	Record By	Battery	Main CB	Plant	อุณหภูมิ	Plant	อุณหภูมิ	Record By
	แรงดัน (V)	เบรคเกอร์	สภาพห้อง	ห้องเครื่อง	สภาพห้อง	ห้องเครื่อง		แรงดัน (V)	เบรคเกอร์	สภาพห้อง	ห้องเครื่อง	สภาพห้อง	ห้องเครื่อง	
1	27.0	✓	✓	✓	✓	✓	[redacted]	27.0	✓	✓	✓	✓	✓	[redacted]
2	27.0	✓	✓	✓	✓	✓		27.0	✓	✓	✓	✓	✓	
3	27.0	✓	✓	✓	✓	✓		27.0	✓	✓	✓	✓	✓	
4	27.0	✓	✓	✓	✓	✓		27.0	✓	✓	✓	✓	✓	
5	27.0	✓	✓	✓	✓	✓		27.0	✓	✓	✓	✓	✓	
6	27.0	✓	✓	✓	✓	✓		27.0	✓	✓	✓	✓	✓	
7	27.0	✓	✓	✓	✓	✓		27.0	✓	✓	✓	✓	✓	
8	27.0	✓	✓	✓	✓	✓		27.0	✓	✓	✓	✓	✓	
9	27.0	✓	✓	✓	✓	✓		27.0	✓	✓	✓	✓	✓	
10	27.0	✓	✓	✓	✓	✓		27.0	✓	✓	✓	✓	✓	
11	27.0	✓	✓	✓	✓	✓		27.0	✓	✓	✓	✓	✓	
12	27.0	✓	✓	✓	✓	✓		27.0	✓	✓	✓	✓	✓	
13	27.0	✓	✓	✓	✓	✓		27.0	✓	✓	✓	✓	✓	
14	27.0	✓	✓	✓	✓	✓		27.0	✓	✓	✓	✓	✓	
15	27.0	✓	✓	✓	✓	✓		27.0	✓	✓	✓	✓	✓	
16	27.0	✓	✓	✓	✓	✓		27.0	✓	✓	✓	✓	✓	
17	27.0	✓	✓	✓	✓	✓		27.0	✓	✓	✓	✓	✓	
18	27.0	✓	✓	✓	✓	✓		27.0	✓	✓	✓	✓	✓	
19	27.0	✓	✓	✓	✓	✓		27.0	✓	✓	✓	✓	✓	
20	27.0	✓	✓	✓	✓	✓		27.0	✓	✓	✓	✓	✓	
21	27.0	✓	✓	✓	✓	✓		27.0	✓	✓	✓	✓	✓	
22	27.0	✓	✓	✓	✓	✓		27.0	✓	✓	✓	✓	✓	
23	27.0	✓	✓	✓	✓	✓		27.0	✓	✓	✓	✓	✓	
24	27.0	✓	✓	✓	✓	✓		27.0	✓	✓	✓	✓	✓	
25	27.0	✓	✓	✓	✓	✓		27.0	✓	✓	✓	✓	✓	
26	27.0	✓	✓	✓	✓	✓		27.0	✓	✓	✓	✓	✓	
27	27.0	✓	✓	✓	✓	✓		27.0	✓	✓	✓	✓	✓	
28	27.0	✓	✓	✓	✓	✓		27.0	✓	✓	✓	✓	✓	
29	27.0	✓	✓	✓	✓	✓		27.0	✓	✓	✓	✓	✓	
30	27.0	✓	✓	✓	✓	✓		27.0	✓	✓	✓	✓	✓	
31	27.0	✓	✓	✓	✓	✓		27.0	✓	✓	✓	✓	✓	

Note:

Review by Technical Supe[redacted]

Signature

Date

Facilities Management
Technical Data Recoding / Engineering Department

MONTH: FEBRUARY 2026

MDB Rooms Check List

DATE	Time Check (06:00<T<08.00 hrs.)							Time Check (14:00<T<16.00 hrs.)						
	Generator Room				MDB Room			Generator Room				MDB Room		
	Battery	Main CB	Plant	ጠዋት	Plant	ጠዋት	Record By	Battery	Main CB	Plant	ጠዋት	Plant	ጠዋት	Record By
	ቮልቴጅ (V)	ሰዓት ሰዓት	ጠዋት/ ሰዓት	ጠዋት ሰዓት	ጠዋት/ ሰዓት	ጠዋት ሰዓት		ቮልቴጅ (V)	ሰዓት ሰዓት	ጠዋት/ ሰዓት	ጠዋት ሰዓት	ጠዋት/ ሰዓት	ጠዋት ሰዓት	
1	27.00	✓	✓	✓	✓	✓	[redacted]	27.0	✓	✓	✓	✓	✓	[redacted]
2	27.00	✓	✓	✓	✓	✓		27.0	✓	✓	✓	✓	✓	
3	27.0	✓	✓	✓	✓	✓		27.0	✓	✓	✓	✓	✓	
4	27.0	✓	✓	✓	✓	✓		27.0	✓	✓	✓	✓	✓	
5	27.0	✓	✓	✓	✓	✓		27.0	✓	✓	✓	✓	✓	
6	27.0	✓	✓	✓	✓	✓		27.0	✓	✓	✓	✓	✓	
7	27.0	✓	✓	✓	✓	✓		27.0	✓	✓	✓	✓	✓	
8	27.0	✓	✓	✓	✓	✓		27.0	✓	✓	✓	✓	✓	
9	27.0	✓	✓	✓	✓	✓		27.0	✓	✓	✓	✓	✓	
10	27.0	✓	✓	✓	✓	✓		27.0	✓	✓	✓	✓	✓	
11	27.0	✓	✓	✓	✓	✓		27.0	✓	✓	✓	✓	✓	
12	27.0	✓	✓	✓	✓	✓		27.0	✓	✓	✓	✓	✓	
13	27.0	✓	✓	✓	✓	✓		27.0	✓	✓	✓	✓	✓	
14	27.0	✓	✓	✓	✓	✓		27.0	✓	✓	✓	✓	✓	
15	27.0	✓	✓	✓	✓	✓		27.0	✓	✓	✓	✓	✓	
16	27.0	✓	✓	✓	✓	✓		27.0	✓	✓	✓	✓	✓	
17	27.0	✓	✓	✓	✓	✓		27.0	✓	✓	✓	✓	✓	
18	27.0	✓	✓	✓	✓	✓		27.0	✓	✓	✓	✓	✓	
19	27.0	✓	✓	✓	✓	✓		27.0	✓	✓	✓	✓	✓	
20	27.0	✓	✓	✓	✓	✓		27.0	✓	✓	✓	✓	✓	
21	27.0	✓	✓	✓	✓	✓		27.0	✓	✓	✓	✓	✓	
22	27.0	✓	✓	✓	✓	✓		27.0	✓	✓	✓	✓	✓	
23	27.0	✓	✓	✓	✓	✓		27.0	✓	✓	✓	✓	✓	
24	27.0	✓	✓	✓	✓	✓		27.0	✓	✓	✓	✓	✓	
25	27.0	✓	✓	✓	✓	✓		27.0	✓	✓	✓	✓	✓	
26	27.0	✓	✓	✓	✓	✓		27.0	✓	✓	✓	✓	✓	
27	27.0	✓	✓	✓	✓	✓		27.0	✓	✓	✓	✓	✓	
28	27.0	✓	✓	✓	✓	✓		27.0	✓	✓	✓	✓	✓	
29														
30														
31														

Note:

Review by Te[redacted]

Sig[redacted]

[redacted]

[redacted]heet 2026.xlsx / MDB Room

Facilities Management
Technical Data Recoding / Engineering Department

MONTH: MARCH 2024

MDB Rooms Check List

DATE	Time Check (06:00<T<08.00 hrs.)							Time Check (14:00<T<16.00 hrs.)						
	Generator Room				MDB Room			Generator Room				MDB Room		
	Battery	Main CB	Plant	ปกติ	Plant	ปกติ	Record By	Battery	Main CB	Plant	ปกติ	Plant	ปกติ	Record By
	แรงดัน (V)	ปกติ OK	สัญญาณ/เตือน	ทำงานปกติ	สัญญาณ/เตือน	ทำงานปกติ		แรงดัน (V)	ปกติ OK	สัญญาณ/เตือน	ทำงานปกติ	สัญญาณ/เตือน	ทำงานปกติ	
1	27.0	✓	✓	✓	✓	✓	[redacted]	27.0	✓	✓	✓	✓	✓	[redacted]
2	27.0	✓	✓	✓	✓	✓		27.0	✓	✓	✓	✓	✓	
3	27.0	✓	✓	✓	✓	✓		27.0	✓	✓	✓	✓	✓	
4	27.0	✓	✓	✓	✓	✓		27.0	✓	✓	✓	✓	✓	
5	27.0	✓	✓	✓	✓	✓		27.0	✓	✓	✓	✓	✓	
6	27.0	✓	✓	✓	✓	✓		27.0	✓	✓	✓	✓	✓	
7	27.0	✓	✓	✓	✓	✓		27.0	✓	✓	✓	✓	✓	
8	27.0	✓	✓	✓	✓	✓		27.0	✓	✓	✓	✓	✓	
9	27.0	✓	✓	✓	✓	✓		27.0	✓	✓	✓	✓	✓	
10	27.0	✓	✓	✓	✓	✓		27.0	✓	✓	✓	✓	✓	
11	27.0	✓	✓	✓	✓	✓		27.0	✓	✓	✓	✓	✓	
12	27.0	✓	✓	✓	✓	✓		27.0	✓	✓	✓	✓	✓	
13	27.0	✓	✓	✓	✓	✓		27.0	✓	✓	✓	✓	✓	
14	27.0	✓	✓	✓	✓	✓		27.0	✓	✓	✓	✓	✓	
15	27.0	✓	✓	✓	✓	✓		27.0	✓	✓	✓	✓	✓	
16	27.0	✓	✓	✓	✓	✓		27.0	✓	✓	✓	✓	✓	
17	27.0	✓	✓	✓	✓	✓		27.0	✓	✓	✓	✓	✓	
18	27.0	✓	✓	✓	✓	✓		27.0	✓	✓	✓	✓	✓	
19	27.0	✓	✓	✓	✓	✓		27.0	✓	✓	✓	✓	✓	
20	27.0	✓	✓	✓	✓	✓		27.0	✓	✓	✓	✓	✓	
21	27.0	✓	✓	✓	✓	✓		27.0	✓	✓	✓	✓	✓	
22	27.0	✓	✓	✓	✓	✓		27.0	✓	✓	✓	✓	✓	
23	27.0	✓	✓	✓	✓	✓		27.0	✓	✓	✓	✓	✓	
24	27.0	✓	✓	✓	✓	✓		27.0	✓	✓	✓	✓	✓	
25	27.0	✓	✓	✓	✓	✓		27.0	✓	✓	✓	✓	✓	
26	27.0	✓	✓	✓	✓	✓		27.0	✓	✓	✓	✓	✓	
27	27.0	✓	✓	✓	✓	✓		27.0	✓	✓	✓	✓	✓	
28	27.0	✓	✓	✓	✓	✓		27.0	✓	✓	✓	✓	✓	
29	27.0	✓	✓	✓	✓	✓		27.0	✓	✓	✓	✓	✓	
30	27.0	✓	✓	✓	✓	✓		27.0	✓	✓	✓	✓	✓	
31	27.0	✓	✓	✓	✓	✓		27.0	✓	✓	✓	✓	✓	

Note: อุณหภูมิ : 16-09 น. Test Run Generator ปรากฏข้อความ # กรุณาเปลี่ยนน้ำยาหล่อเย็นหม้อน้ำ 1 ครั้ง. ตรวจ. บำรุงรักษาเครื่องกล ตั้งแต่วันที่ PM 2/3 ขึ้นไป

Review [redacted]

Facilities Management
Technical Data Recoding / Engineering Department

MONTH: April

MDB Rooms Check List

DATE	Time Check (06:00<T<08.00 hrs.)							Time Check (14:00<T<16.00 hrs.)						
	Generator Room				MDB Room			Generator Room				MDB Room		
	Battery	Main CB	Plant	ସ୍ପାରେ	Plant	ସ୍ପାରେ	Record By	Battery	Main CB	Plant	ସ୍ପାରେ	Plant	ସ୍ପାରେ	Record By
	ଭୋଲଟେଜ (V)	ଖୋଲା/ବନ୍ଦ	ଆରମ୍ଭ/ବିରତି	ଅବସ୍ଥା	ଆରମ୍ଭ/ବିରତି	ଅବସ୍ଥା		ଭୋଲଟେଜ (V)	ଖୋଲା/ବନ୍ଦ	ଆରମ୍ଭ/ବିରତି	ଅବସ୍ଥା	ଆରମ୍ଭ/ବିରତି	ଅବସ୍ଥା	
1	27.0	✓	✓	✓	✓	✓		27.0	✓	✓	✓	✓	✓	
2	27.0	✓	✓	✓	✓	✓		27.0	✓	✓	✓	✓	✓	
3	27.0	✓	✓	✓	✓	✓		27.0	✓	✓	✓	✓	✓	
4	27.0	✓	✓	✓	✓	✓		27.0	✓	✓	✓	✓	✓	
5	27.0	✓	✓	✓	✓	✓		27.0	✓	✓	✓	✓	✓	
6	27.0	✓	✓	✓	✓	✓		27.0	✓	✓	✓	✓	✓	
7	27.0	✓	✓	✓	✓	✓		27.0	✓	✓	✓	✓	✓	
8	27.0	✓	✓	✓	✓	✓		27.0	✓	✓	✓	✓	✓	
9	27.0	✓	✓	✓	✓	✓		27.0	✓	✓	✓	✓	✓	
10	27.0	✓	✓	✓	✓	✓		27.0	✓	✓	✓	✓	✓	
11	27.0	✓	✓	✓	✓	✓		27.0	✓	✓	✓	✓	✓	
12	27.0	✓	✓	✓	✓	✓		27.0	✓	✓	✓	✓	✓	
13	27.0	✓	✓	✓	✓	✓		27.0	✓	✓	✓	✓	✓	
14	27.0	✓	✓	✓	✓	✓		27.0	✓	✓	✓	✓	✓	
15	27.0	✓	✓	✓	✓	✓		27.0	✓	✓	✓	✓	✓	
16	27.0	✓	✓	✓	✓	✓		27.0	✓	✓	✓	✓	✓	
17	27.0	✓	✓	✓	✓	✓		27.0	✓	✓	✓	✓	✓	
18	27.0	✓	✓	✓	✓	✓		27.0	✓	✓	✓	✓	✓	
19	27.0	✓	✓	✓	✓	✓		27.0	✓	✓	✓	✓	✓	
20	27.0	✓	✓	✓	✓	✓		27.0	✓	✓	✓	✓	✓	
21	27.0	✓	✓	✓	✓	✓		27.0	✓	✓	✓	✓	✓	
22	27.0	✓	✓	✓	✓	✓		27.0	✓	✓	✓	✓	✓	
23	27.0	✓	✓	✓	✓	✓		27.0	✓	✓	✓	✓	✓	
24	27.0	✓	✓	✓	✓	✓		27.0	✓	✓	✓	✓	✓	
25	27.0	✓	✓	✓	✓	✓		27.0	✓	✓	✓	✓	✓	
26	27.0	✓	✓	✓	✓	✓		27.0	✓	✓	✓	✓	✓	
27	27.0	✓	✓	✓	✓	✓		27.0	✓	✓	✓	✓	✓	
28	27.0	✓	✓	✓	✓	✓		27.0	✓	✓	✓	✓	✓	
29	27.0	✓	✓	✓	✓	✓		27.0	✓	✓	✓	✓	✓	
30	27.0	✓	✓	✓	✓	✓		27.0	✓	✓	✓	✓	✓	
31														

Notes:

[redacted]

Facilities Management
Technical Data Recoding / Engineering Department

MONTH: MAR 2026

MDB Rooms Check List

DATE	Time Check (06:00<T<08.00 hrs.)							Time Check (14:00<T<16.00 hrs.)						
	Generator Room				MDB Room			Generator Room				MDB Room		
	Battery	Main CB	Plant	ظل/حال	Plant	ظل/حال	Record By	Battery	Main CB	Plant	ظل/حال	Plant	ظل/حال	Record By
	معدل (V)	شغل/قطع	عادي/متوقف	عادي/متوقف	عادي/متوقف	عادي/متوقف		معدل (V)	شغل/قطع	عادي/متوقف	عادي/متوقف	عادي/متوقف	عادي/متوقف	
1	27.0	✓	✓	✓	✓	✓	[redacted]	27.0	✓	✓	✓	✓	✓	[redacted]
2	27.0	✓	✓	✓	✓	✓		27.0	✓	✓	✓	✓	✓	
3	27.0	✓	✓	✓	✓	✓		27.0	✓	✓	✓	✓	✓	
4	27.0	✓	✓	✓	✓	✓		27.0	✓	✓	✓	✓	✓	
5	27.0	✓	✓	✓	✓	✓		27.0	✓	✓	✓	✓	✓	
6	27.0	✓	✓	✓	✓	✓		27.0	✓	✓	✓	✓	✓	
7	27.0	✓	✓	✓	✓	✓		27.0	✓	✓	✓	✓	✓	
8	27.0	✓	✓	✓	✓	✓		27.0	✓	✓	✓	✓	✓	
9	27.0	✓	✓	✓	✓	✓		27.0	✓	✓	✓	✓	✓	
10	27.0	✓	✓	✓	✓	✓		27.0	✓	✓	✓	✓	✓	
11	27.0	✓	✓	✓	✓	✓		27.0	✓	✓	✓	✓	✓	
12	27.0	✓	✓	✓	✓	✓		27.0	✓	✓	✓	✓	✓	
13	27.0	✓	✓	✓	✓	✓		27.0	✓	✓	✓	✓	✓	
14	27.0	✓	✓	✓	✓	✓		27.0	✓	✓	✓	✓	✓	
15	27.0	✓	✓	✓	✓	✓		27.0	✓	✓	✓	✓	✓	
16	27.0	✓	✓	✓	✓	✓		27.0	✓	✓	✓	✓	✓	
17	27.0	✓	✓	✓	✓	✓		27.0	✓	✓	✓	✓	✓	
18	27.0	✓	✓	✓	✓	✓		27.0	✓	✓	✓	✓	✓	
19	27.0	✓	✓	✓	✓	✓		27.0	✓	✓	✓	✓	✓	
20	27.0	✓	✓	✓	✓	✓		27.0	✓	✓	✓	✓	✓	
21	27.0	✓	✓	✓	✓	✓		27.0	✓	✓	✓	✓	✓	
22	27.0	✓	✓	✓	✓	✓		27.0	✓	✓	✓	✓	✓	
23	27.0	✓	✓	✓	✓	✓		27.0	✓	✓	✓	✓	✓	
24	27.0	✓	✓	✓	✓	✓		27.0	✓	✓	✓	✓	✓	
25	27.0	✓	✓	✓	✓	✓		27.0	✓	✓	✓	✓	✓	
26	27.0	✓	✓	✓	✓	✓		27.0	✓	✓	✓	✓	✓	
27	27.0	✓	✓	✓	✓	✓		27.0	✓	✓	✓	✓	✓	
28	27.0	✓	✓	✓	✓	✓		27.0	✓	✓	✓	✓	✓	
29	27.0	✓	✓	✓	✓	✓		27.0	✓	✓	✓	✓	✓	
30	27.0	✓	✓	✓	✓	✓		27.0	✓	✓	✓	✓	✓	
31	27.0	✓	✓	✓	✓	✓		27.0	✓	✓	✓	✓	✓	

Hours: 24/5/26 [illegible] 7.00 ~ 8.00 [illegible] 50 [illegible]

Reviewer by Tech: [redacted]

Signature:

Date:

Facilities Management
Technical Data Recoding / Engineering Department

MONTH: June 2026

MDB Rooms Check List

DATE	Time Check (06:00<T<08.00 hrs.)							Time Check (14:00<T<16.00 hrs.)						
	Generator Room				MDB Room			Generator Room				MDB Room		
	Battery แรงดัน (V)	Main CB เมน CB	Plant สภาพเครื่อง	อุปกรณ์ อุปกรณ์	Plant สภาพเครื่อง	อุปกรณ์ อุปกรณ์	Record By	Battery แรงดัน (V)	Main CB เมน CB	Plant สภาพเครื่อง	อุปกรณ์ อุปกรณ์	Plant สภาพเครื่อง	อุปกรณ์ อุปกรณ์	Record By
1	27.0	✓	✓	✓	✓	✓	[redacted]	27.0	✓	✓	✓	✓	✓	[redacted]
2	27.0	✓	✓	✓	✓	✓		27.0	✓	✓	✓	✓	✓	
3	27.0	✓	✓	✓	✓	✓		27.0	✓	✓	✓	✓	✓	
4	27.0	✓	✓	✓	✓	✓		27.0	✓	✓	✓	✓	✓	
5	27.0	✓	✓	✓	✓	✓		27.0	✓	✓	✓	✓	✓	
6	27.0	✓	✓	✓	✓	✓		27.0	✓	✓	✓	✓	✓	
7	27.0	✓	✓	✓	✓	✓		27.0	✓	✓	✓	✓	✓	
8	27.0	✓	✓	✓	✓	✓		27.0	✓	✓	✓	✓	✓	
9	27.0	✓	✓	✓	✓	✓		27.0	✓	✓	✓	✓	✓	
10	27.0	✓	✓	✓	✓	✓		27.0	✓	✓	✓	✓	✓	
11	27.0	✓	✓	✓	✓	✓		27.0	✓	✓	✓	✓	✓	
12	27.0	✓	✓	✓	✓	✓		27.0	✓	✓	✓	✓	✓	
13	27.0	✓	✓	✓	✓	✓		27.0	✓	✓	✓	✓	✓	
14	27.0	✓	✓	✓	✓	✓		27.0	✓	✓	✓	✓	✓	
15	27.0	✓	✓	✓	✓	✓		27.0	✓	✓	✓	✓	✓	
16	27.0	✓	✓	✓	✓	✓		27.0	✓	✓	✓	✓	✓	
17	27.0	✓	✓	✓	✓	✓		27.0	✓	✓	✓	✓	✓	
18	27.0	✓	✓	✓	✓	✓		27.0	✓	✓	✓	✓	✓	
19	27.0	✓	✓	✓	✓	✓		27.0	✓	✓	✓	✓	✓	
20	27.0	✓	✓	✓	✓	✓		27.0	✓	✓	✓	✓	✓	
21	27.0	✓	✓	✓	✓	✓		27.0	✓	✓	✓	✓	✓	
22	27.0	✓	✓	✓	✓	✓		27.0	✓	✓	✓	✓	✓	
23	27.0	✓	✓	✓	✓	✓		27.0	✓	✓	✓	✓	✓	
24	27.0	✓	✓	✓	✓	✓		27.0	✓	✓	✓	✓	✓	
25	27.0	✓	✓	✓	✓	✓		27.0	✓	✓	✓	✓	✓	
26	27.0	✓	✓	✓	✓	✓		27.0	✓	✓	✓	✓	✓	
27	27.0	✓	✓	✓	✓	✓		27.0	✓	✓	✓	✓	✓	
28	27.0	✓	✓	✓	✓	✓		27.0	✓	✓	✓	✓	✓	
29	27.0	✓	✓	✓	✓	✓		27.0	✓	✓	✓	✓	✓	
30	27.0	✓	✓	✓	✓	✓		27.0	✓	✓	✓	✓	✓	
31														

Note: 16/6/26 10.00 – 12.00 น. ปิดเครื่อง 6.57 PM Generator OS

Review [redacted]

ภาคผนวก ค15

เอกสารการทดสอบเดินเครื่องกำเนิดไฟฟ้าประจำสัปดาห์

Generator weekly test run report

TECHNICAL DATA
Unit Type : Generator
Brand: Westin power
Model: Marathon,MP-217-44
S/N:
KVA: 250
PF. : 0.8

ENGINE : CUMMINS,6LTA48.9-G2
Designation :
VOLTS: 400/230
RPM : 1500
Amp / Kw. : 391 / 217

Month : January

EASTIN TAN HOTEL CHIANGMAI								
Date check	7.1.26	14.1.26	21.1.26	7.01.26	../../..	../../..	../../..	Note
Before start engine								
Fuel litres / / รถดับน้ำมันเชื้อเพลิง (3/4)	440	440	440	440				
Oil engine / / รถดับน้ำมันเพลิง	ok	OK	OK	OK				
Water coolant	ok	OK	OK	OK				
Distill water	ok	OK	OK	OK				
DC Volt — Battery 1	28.6	28.6	28.6	28.6				
DC Volt — Battery 2	28.7	28.4	28.7	28.4				
Water leak	NO	NO	NO	No				
Oil leak / น้ำมันฝ่า	NO	No	NO	No				
Clean housing / ทำความสะอาดเครื่อง	ok	OK	OK	OK				
Test run								
Easy to start	ok	OK	OK	OK				
Oil pressure PSI / แรงดันน้ำมันเพลิง	78	79	79	78				
Oil temp. F / อุณหภูมิน้ำมันเพลิง	127F	117F	120°F	126°F				
Coolant temp F / อุณหภูมิน้ำเพลิง	117F	116F	117°F	117F				
RPM/min / ความเร็วของเครื่องยนต์	1500	1500	1500	1500				
Volts / โวลต์	231	231	231	231				
Amps / แอมป์	–	–	–	–				
Frequency HZ / ความถี่	50Hz	50.0Hz	50 HZ	50.0Hz				
Kw /hr / กิโลวัต	–	–	–	–				
Period (Min.)/ช่วงเวลา(นาที)	10,00	10	10	10				
After test run								
Switch in auto / เข้าสู่ระบบอัตโนมัติ ออโต้	ok	OK	ok	OK				
Engine running hrs / ชั่วโมงการทำงาน	14hrs	143hrs	145 hrs	144hrs				
Alarm fault / สถานะอาการ	NO	NO	NO	NO				
En.Sign / ลงชื่อ	[signature]	[signature]	[signature]	[signature]				

Note;

[redacted]

Generator weekly test run report

TECHNICAL DATA
Unit Type : Generator
Brand: Wisdin power
Model : Marathon,MP-217-4A
S/N:
KVA: 250
PF. : 0.8

ENGINE : CUMMIS,ALT.6.6L9-G2
Designation :
VOLTS: 400/230
RPM : 1500
Amp/Kw. : 391 / 217

Month : Febuary

EASTIN TAN HOTEL CHIANGMAI								
Date check	4/2/26	11/2/26	18/2/26	25/2/26	.../.../...	.../.../...	.../.../...	Note
Before start engine								
Fuel litres / / ระดับน้ำมันเชื้อเพลิง (3/4)	490	440	500	500				
Oil engine / / ระดับน้ำมันเครื่อง	ok	OK	OK	OK				
Water coolant	ok	OK	OK	OK				
Distill water	ok	OK	OK	OK				
DC Volt — Battery 1	28.7	28.7	28.7	28.7				
DC Volt — Battery 2	27.4	28.6	27.5	28.6				
Water leak	NO	NO	NO	NO				
Oil leak / น้ำมันรั่ว	NO	NO	NO	NO				
Clean housing / ทำความสะอาดเครื่อง	ok	OK	OK	OK				
Test run								
Easy to start	ok	OK	OK	OK				
Oil pressure PSI / แรงดันน้ำมันหล่อลื่น	76	71	74	74				
Oil temp. F° / อุณหภูมิน้ำมันหล่อลื่น	190F	191 F	190F	190F				
Coolant temp F° / อุณหภูมิน้ำหล่อเย็น	117F	118 F	110F	118 F				
RPM / min / ความเร็วรอบเครื่องยนต์	1500	1503	1503	1503				
Volts / โวลท์	231	231	231	231				
Amps / แอมป์	-	-	-	-				
Frequency HZ / ความถี่	50HZ	50Hz	50Hz	50HZ				
Kw /hr / กิโลวัต	-	-	-	-				
Period (Min.) / ทำงานนานเท่าไหร่ (นาที)	10.00	10	10	10.00				
After test run								
Switch to auto / เปลี่ยนสวิทช์เป็นออโต้	ok	OK	OK	OK				
Engine running hrs / ชั่วโมงการทำงาน	10h859	11h857	10h887	10h904				
Alarm fault / สัญญาณเตือน	NO	NO	NO	NO				
En.Sign / ลงชื่อ	[signature]	[signature]	[signature]	[signature]				

Note: 11/2/26 เติมน้ำมัน

[redacted]

Generator weekly test run report

TECHNICAL DATA
Unit Type : Generator
Brand: Wortin power
Model : Marathon,MP-383-4A
S/N:
KVA: 250
PF. : 0.8

ENGINE : CUMMIS,6CT.6A8.9-G2
Designation :
VOLTS: 400/230
RPM : 1500
Amp/Kw. : 391 / 313

Month : _ March

EASTIN TAN HOTEL CHIANGMAI									
Date check		04.03.26	11.3.26	18.3.26	25.3.26	31.3.26	../../...	../../...	Note
Before start engine									
Fuel litres / / ระดับน้ำมันเชื้อเพลิง (3/4)		800	800	800	800	800			
Oil engine / / ระดับน้ำมันเครื่อง		Normal	Normal	Normal	Normal	Normal			
Water coolant		Normal	Normal	Normal	Normal	Normal			
Distill water		Normal	Normal	Normal	Normal	Normal			
DC Volt	Battery 1	28.7	28.7	28.7	28.6	28.7			
	Battery 2	28.5	28.6	28.8	28.7	28.8			
Water leak		No	No	No	No	No			
Oil leak / น้ำมันรั่ว		No.	No	No	No	No			
Clean housing / ทำความสะอาดเครื่อง		OK	OK	OK	OK	OK			
Test run									
Easy to start		Normal	Normal	Normal	Normal	Normal			
Oil pressure PSI / แรงดันน้ำมันเครื่อง		72	72	72	77	74			
OR temp. F / อุณหภูมิน้ำมันเครื่อง		-	-	-	-	-			
Coolant temp F / อุณหภูมิน้ำหล่อเย็น		127	126	120	124	124			
RPM/min / ความเร็วรอบเครื่องยนต์		1800	1600	1600	1500	1500			
Volts / โวลต์		25V	25V	25V	25	25			
Amps / แอมป์		0	0	0	-	-			
Frequency Hz / ความถี่		50	50	50	50	50			
Kw /hr / หน่วย		0	0	0	-	-			
Period (Min.)ทำงานกี่นาที		10	10	10	10	10			
After test run									
Switch in auto / เปิดสวิทช์ไปที่ออโต้		Normal	Normal	Normal	Normal	Normal			
Engine running hrs / ชั่วโมงการทำงาน		1444h 28 m	1447h 28m	1451h 28m	1455h 28m	1456h 28m			
Alarm fault / สัญญาณเตือน		Normal	Normal	Normal	Normal	Normal			
Ex.Sign / ควันดำ		Zero	Zero	Zero	Zero	Zero			

Note:

[redacted]

Generator weekly test run report

TECHNICAL DATA
Unit Type : Generator
Brand: Westin power
Model: Marathon,MP-217-4A
S/N:
KVA: 250
PF. : 0.8

ENGINE : CUMMINS,ALTA48.9-02
Resignation :
VOLTS: 400/230
RPM : 1500
Amp /Kw.: 332 / 217

Month : April

EASTIN TAN HOTEL CHIANGMAI									
Date check		1.4.26	8.4.26	15.4.26	22.4.26	29.4.26	__/__/__	__/__/__	Note
Before start engine									
Fuel litres / / ระดับน้ำมันเชื้อเพลิง (3/4)		500	500	500	500	500			
Oil engine / / ระดับน้ำมันหล่อลื่น		Normal	Normal	Normal	Normal	Normal			
Water coolant		Normal	Normal	Normal	Normal	Normal			
Distill water		Normal	Normal	Normal	Normal	Normal			
DC Volt	Battery 1	28.7	28.7	28.7	28.7	28.6			
	Battery 2	28.8	28.8	28.8	28.8	28.4			
Water leak		NO	NO	NO	NO	NO			
Oil leak / น้ำมันรั่ว		NO	NO	NO	NO	NO			
Clean housing / ทำความสะอาดเครื่อง		OK	OK	OK	OK	OK			
Test run									
Easy to start		Normal	Normal	Normal	Normal	Normal			
Oil pressure PSI / แรงดันน้ำมันหล่อลื่น		75	75	75	75	80			
Oil temp. F / อุณหภูมิน้ำมันหล่อลื่น		–	–	–	–	–			
Coolant temp F / อุณหภูมิน้ำหล่อเย็น		120	120	130	130	132			
RPM/min / ความเร็วของเครื่องยนต์		1500	1500	1500	1500	1500			
Volts / โวลต์		22V	22V	22V	220V	230V			
Amps / แอมป์		–	–	–	–	–			
Frequency Hz / ความถี่		50	50	50HZ	50HZ	50HZ			
Kw /hr / ตัวเลข		–	–	–	–	4238.2			
Period (Min.)/จำนวนเวลา(นาที)		10	10	10	10	10			
After test run									
Switch in auto / เปิดสวิตช์ออโต้		Normal	Normal	Normal	Normal	Normal			
Engine running hrs / ชั่วโมงการทำงาน		146h22m	146h23m	146h24m	Normal	144h47m			
Alarm fault / สถานะ ผลกระ		Normal	Normal	Normal	NO	NO			
En.Sign / ขอบิ่ง		Bell	Bell	Bell	[illegible]	Bell			

Note:

[redacted]

Generator weekly test run report

TECHNICAL DATA
Unit Type : Generator
Brand: Westin power
Model : Marathon,MP-217-4A
S/N:
KVA: 250
PF. : 0.8

ENGINE : CUMMINS,6LTAA9-G1
Designation :
VOLTS: 400/230
RPM : 1500
Amp / Kw. : 392 / 217

Month : May 2026

EASTIN TAN HOTEL CHIANGMAI									
Date check		6.5.26	13.5.26	20.5.26	27.5.26	../../..	../../..	../../..	Note
Before start engine									
Fuel litres / / รหัสน้ำมันเชื้อเพลิง (3/4)		500	450	450	450				
Oil engine / / รหัสน้ำมันเครื่องยนต์		NOR	NOR	NOR	NOR				
Water coolant		NOR	NOR	NOR	NOR				
Distill water		NOR	NOR	NOR	NOR				
DC Volt	Battery 1	28.7	28.6	28.7	28.7				
	Battery 2	28.6	28.6	28.6	28.6				
Water leak		NO	NO	NO	NO				
Oil leak / น้ำมันรั่ว		NO	NO	NO	NO				
Clean housing / ทำความสะอาดเครื่อง		OK	OK	OK	OK				
Test run									
Easy to start		NOR	NOR	NORMAL	NORMAL				
Oil pressure PSI / แรงดันน้ำมันเครื่องยนต์		74	77	77	75				
Oil temp. F° / อุณหภูมิน้ำมันเครื่องยนต์		-	-	-	-				
Coolant temp F° / อุณหภูมิน้ำเครื่องยนต์		174	177	175	168				
RPM/min / ความเร็วเครื่องยนต์		1500	1500	1500	1500				
Volts / โวลต์		231	231	231	231				
Amps / แอมป์		-	-	-	-				
Frequency HZ / ความถี่		50.0Hz	50.0Hz	50.0Hz	50.0Hz				
Kw /hr / ตัวเลข		4331.8	4331.8	4331.8	4331.8				
Period (Min.)/ ผ่านเวลา(นาที)		10	10	10	10				
After test run									
Switch in auto / เปิดสวิตเตอร์ออโต้		NOR	NOR	NORMAL	NORMAL				
Engine running hrs / ชั่วโมงการทำงาน		145h47m	146h27m	146h29m	146h29m				
Alarm fault / สถานะ อาการ		NO	NO	NO	NO				
Ex.Sign / ออกใส่		[illegible]	[illegible]	[illegible]	[illegible]				

Note;

[redacted]

Generator weekly test run report

TECHNICAL DATA
Unit Type : Generator
Brand: Westin power
Model : Marathon,MP-217-4A
S/N:
KVA: 250
PF. : 0.8

ENGINE : CUMMINS,6LTA/8.9-G2
Designation :
VOLTS: 400/230
RPM : 1500
Amp / Kw. : 392 / 217

Month : June

EASTIN TAN HOTEL CHIANGMAI								
Date check	3.6.26	10.6.26	17.6.26	24.6.26	.../.../....	.../.../....	.../.../....	Note
Before start engine								
Fuel litres / / รหัสน้ำมันเชื้อเพลิง (3/4)	460	460	460	460				
Oil engine / / รหัสน้ำมันหล่อลื่น	Normal	Normal	Normal	Normal				
Water coolant	Normal	Normal	Normal	Normal				
Distill water	Normal	Normal	Normal	Normal				
DC Volt Battery 1	28.7	28.7	28.7	28.7				
DC Volt Battery 2	28.7	28.7	28.8	28.7				
Water leak	No	No	No	No				
Oil leak / น้ำมันรั่ว	No	No	No	No				
Clean housing / ทำความสะอาดเครื่อง	ok	ok	ok	ok				
Test run								
Easy to start	Normal	Normal	Normal	Normal				
Oil pressure PSI / แรงดันน้ำมันหล่อลื่น	75	75	75	75				
OK temp. F / อุณหภูมิน้ำมันหล่อลื่น	–	–	–	–				
Coolant temp F / อุณหภูมิน้ำหล่อเย็น	130	130	130	130				
RPM/min / ความเร็วเครื่องเครื่องกลาง	1500	1500	1500	1500				
Volts / โวลต์	220V	230V	230V	230V				
Amps / แอมป์	–	–	–	–				
Frequency HZ / ความถี่	50HZ	50HZ	50HZ	50 Hz				
Kw /hr / กิโลวัต	–	–	–	–				
Period (Min.)/จำนวนเวลา(นาที)	10	10	10	10				
After test run								
Switch in auto / เปิดสวิทเพื่อเวิร์ค ออโต้	Normal	Normal	Normal	Normal				
Engine running hrs / ชั่วโมงการทำงาน	146h47m	146h47m	147h2m	146 h2m				
Alarm fault / สถานะ อาการ	NO	NO	NO	No				
En.Sign / ลงชื่อ	[signature]	[signature]	[signature]	Net				

Note:

[redacted]

ภาคผนวก ค16

เอกสารใบจดบันทึกการทำงานของเครื่องปั๊มความร้อน

Facilities Management
Technical Data Recoding / Engineering Department

January

Heat Pump Log Sheet

Date	Time	Kwh.	Tank 1 Set point	Tank 2 Set point	Return Pump run				Temp Tank 1 (50-55 C)	Temp Tank 2 (50-55 C)	Heat pump run				Pressure 1 (28-30 psi)	Pressure 2 (28-30 psi)	Temp tank C	Check By
					No1	No2	No3	No4			No1	No2	No3	No4				
01/01/2026	07:20	10229293	60	60	✓	✓	✓	✓	55.5	56.0	✓	✓	–	–	30	28	37.3	
1/1/26	20.10	1023492	60	60	✓	✓	✓	✓	54.5	54.0	✓	–	–	–	30	26	38.	
2/01/26	07:35	10229738	60	60	✓	✓	✓	✓	53.0	52.0	✓	✓	–	–	30	28	36.4	
2/1/26	20.05	10231485	60	60	✓	✓	✓	✓	54.0	54.0	✓	✓	–	–	30	26	39	
3/01/26	07:50	10238189	60	60	✓	✓	✓	✓	53.0	53.0	✓	✓	–	–	30	28	37.1	
3/1/26	19.55	10253726	60	60	✓	✓	✓	✓	54.0	54.0	✓	✓	–	–	30	26	39.	
04/01/26	07:33	10238612	60	60	✓	✓	✓	✓	54.0	54.0	✓	✓	–	–	30	28		
4/1/26	20.13	10273926	60	60	✓	✓	✓	✓	54.0	53.5	✓	✓	–	–	30	26	37.	
5/1/26	7.00	10294036	60	60	✓	✓	✓	✓	54.0	54.0	✓	–	–	–	30	28	38	
5/1/26	19.51	10294962	60	60	✓	✓	✓	✓	54.0	53.5	✓	–	–	–	30	26	36.	
6/1/26	7.00	10314470	60	60	✓	✓	✓	✓	54.5	54.0	✓	✓	–	–	30	28	37.	
6/1/26	20.00	10346933	60	60	✓	✓	✓	✓	54.0	52.5	✓	✓	–	–	30	28	38.	
7/1/26	7.00	10349220	60	60	✓	✓	✓	✓	54.0	54.0	✓	✓	–	–	30	28	37.	
7/1/26	20.45	10385143	60	60	✓	✓	✓	✓	54.0	54.0	✓	–	–	–	30	28	36.	
8/1/26	7.00	10395843	60	60	✓	✓	✓	✓	54.0	54.0	✓	✓	–	–	30	28	37	
8/1/26	20.05	10398681	60	60	✓	✓	✓	✓	54.0	54.0	✓	✓	–	–	30	26	37.	
9/1/26	7.00	10425785	60	60	✓	✓	✓	✓	53.0	53.0	✓	✓	–	–	30	28	36.4	
9/1/26	20.04	10436006	60	60	✓	✓	✓	✓	54.0	54.0	✓	–	–	–	30	26	36.	
10/1/26	8.00	10446252	60	60	✓	✓	✓	✓	55.0	52.0	✓	–	–	–	30	28	36.	
10/1/26	19.40	10464421	60	60	✓	✓	✓	✓	55.0	53.5	✓	✓	–	–	30	28	36.7	
11/1/26	7.05	10486030	60	60	✓	✓	✓	✓	54.0	54.0	✓	✓	–	–	30	26	36.6	
11/1/26	20.00	10496544	60	60	✓	✓	✓	✓	54.0	54.0	✓	✓	–	–	30	28	36.8	
12/1/26	7.00	10520078	60	60	✓	✓	✓	✓	54.0	54.0	✓	✓	–	–	30	28	36.9	
12/1/26	20.10	10547261	60	60	✓	✓	✓	✓	54.0	54.0	✓	–	–	–	30	28	38.	
13/1/26	7.10	10554498	60	60	✓	✓	✓	✓	53.0	53.0	✓	✓	–	–	30	28	36.9	
13/1/26	20.15	10576776	60	60	✓	✓	✓	✓	54.5	54.0	✓	–	–	–	30	28	40.8	
14/1/26	7.00	10597911	60	60	✓	✓	✓	✓	54.0	54.5	✓	✓	–	–	30	28	37.	

Facilities Management
Technical Data Recoding / Engineering Department

Heat Pump Log Sheet

Date	Time	Kwh.	Tank 1 Set point	Tank 2 Set point	Return Pump run				Temp Tank 1 (50-55 C)	Temp Tank 2 (50-55 C)	Heat pump run				Pressure 1 (28-30 psi)	Pressure 2 (28-30 psi)	Temp tank C	Cheak By
					No1	No2	No3	No4			No1	No2	No3	No4				
14/1/26	20.10	1028095	60	60	✓	✓	✓	✓	54.0	54.5	✓	✓	-	-	30	28	37.6	
15/1/26	7.00	1028517	60	60	✓	✓	✓	✓	54.0	54.0	✓	-	-	-	30	28	37.8	
15/1/26	20.10	1028508	60	60	✓	✓	✓	✓	54.0	54.0	✓	-	-	-	30	28	37.6	
16/1/26	7.15	1029435	60	60	✓	✓	✓	✓	54.0	54.0	✓	✓	-	-	30	28	37.0	
16/1/26	20.20	1029941	60	60	✓	✓	✓	✓	54.0	54.0	✓	-	-	-	30	28	38.0	
17/1/26	7.19	1029139	60	60	✓	✓	✓	✓	54.0	54.0	✓	✓	-	-	30	28	37.6	
17/01/2026	18:05	1029935	60	60	✓	✓	✓	✓	53.0	53.5	✓	✓	-	-	30	28	39.1	
18/1/26	7.16	1029548	60	60	✓	✓	✓	✓	54.5	54.5	✓	-	-	-	30	28	37.7	
18/01/26	22:35	1029808	60	60	✓	✓	✓	✓	50.5	51.0	✓	✓	-	-	30	28	36.7	
19/1/26	6.56	1029949	60	60	✓	✓	✓	✓	54.0	54.0	✓	✓	-	-	30	28	36.9	
19/01/26	18:09	1030127	60	60	✓	✓	✓	✓	55.0	55.0	✓	✓	-	-	30	28	40.2	
20/1/26	7.00	1030353	60	60	✓	✓	✓	✓	53.0	53.5	✓	✓	-	-	30	28	36.1	
20/01/26	19:00	1030543	60	60	✓	✓	✓	✓	54.0	54.5	✓	-	-	-	30	28	38.4	
21/1/26	7.05	1030769	60	60	✓	✓	✓	✓	54.0	53.5	✓	✓	-	-	30	28	37.3	
21/01/26	17:50	1030987	60	60	✓	✓	✓	✓	55.0	55.0	✓	-	-	-	30	28	40.4	
22/1/26	7.00	1031159	60	60	✓	✓	✓	✓	54.0	54.0	✓	✓	-	-	30	28	37.5	
22/1/26	20.05	1031340	60	60	✓	✓	✓	✓	54.0	53.0	✓	✓	-	-	30	28	39.2	
23/1/26	7.01	1031577	60	60	✓	✓	✓	✓	54.0	54.0	✓	✓	-	-	30	28	37.3	
23/1/26	20.31	1031902	60	60	✓	✓	✓	✓	54.0	54.0	✓	✓	-	-	30	28	39.9	
24/01/26	07:54	1032004	60	60	✓	✓	✓	✓	53.0	53.5	✓	✓	-	-	30	28	37.4	
24/1/26	20.12	1032191	60	60	✓	✓	✓	✓	54.0	54.5	✓	✓	-	-	30	28	39.5	
25/1/26	7.10	1032377	60	60	✓	✓	✓	✓	54.5	54.5	✓	-	-	-	30	28	37.5	
25/1/26	21.13	1032805	60	60	✓	✓	✓	✓	53.5	53.5	✓	✓	-	-	30	28	39.9	
26/1/26	7.10	1032780	60	60	✓	✓	✓	✓	54.0	54.0	✓	✓	-	-	30	28	37.2	
26/1/26	22.15	1033096	60	60	✓	✓	✓	✓	52.0	51.5	✓	✓	-	-	30	28	36.3	
27/1/26	7.10	1033195	60	60	✓	✓	✓	✓	53.5	54.0	✓	✓	-	-	30	28	37.9	
27/1/26	20.04	1033412	60	60	✓	✓	✓	✓	54.0	54.0	✓	-	-	-	30	28	37.7	

Facilities Management
Technical Data Recoding / Engineering Department

January

Heat Pump Log Sheet

Date	Time	Kwh.	Tank 1 Set point	Tank 2 Set point	Return Pump run				Temp Tank 1 (50-55 C)	Temp Tank 2 (50-55 C)	Heat pump run				Pressure 1 (28-30 psi)	Pressure 2 (28-30 psi)	Temp tank C	Cheek By
					No1	No2	No3	No4			No1	No2	No3	No4				
28/1/26	7.10	1033632	60	60	✓	✓	✓	✓	54.5	54.0	✓	✓	-	-	30	28	37.3	
28/1/26	20.01	1033605	60	60	✓	✓	✓	✓	54.0	55.0	✓	-	-	-	30	28	36.3	
29/1/26	7.10	1033994	60	60	✓	✓	✓	✓	54.5	54.5	✓	-	-	-	30	28	37.7	
29/1/26	20.20	1034183	60	60	✓	✓	✓	✓	54.0	54.0	✓	-	-	-	30	29	38.4	
30/01/26	07:30	1034366	60	60	✓	✓	✓	✓	53.0	53.0	✓	✓	-	-	30	28	37.2	
30/1/26	20.30	1034564	60	60	✓	✓	✓	✓	54.0	54.5	✓	—	—	—	30	29	38.5	
31/01/26	07.38	1034810	60	60	✓	✓	-	-	54.0	54.0	✓	✓	—	—	30	28	38.3	
31/1/26	20.10	1034976	60	60	✓	✓	✓	✓	54.0	54.5	✓	✓	-	-	30	28	39.3	

Facilities Management
Technical Data Recoding / Engineering Department

Febuary 2026

Heat Pump Log Sheet

Date	Time	Kwh.	Tank 1 Set point	Tank 2 Set point	Return Pump run				Temp Tank 1 (50-55 C)	Temp Tank 2 (50-55 C)	Heat pump run				Pressure 1 (28-30 psi)	Pressure 2 (28-30 psi)	Temp tank C	Cheak By
					No1	No2	No3	No4			No1	No2	No3	No4				
1/2/26	7.10	1035198	60	60	✓	✓	✓	✓	54.0	54.0	✓	✓	-	-	30	28	37.1	
1/2/26	20.20	1035396	60	60	✓	✓	✓	✓	54.0	54.5	✓	✓	-	-	30	29	39.1	
2/2/26	7.10	1035577	60	60	✓	✓	✓	✓	54.0	54.5	✓	✓	-	-	30	28	38.6	
2/2/26	20.10	1035790	60	60	✓	✓	✓	✓	54.0	54.5	✓	✓	-	-	30	29	40.1	
3/2/26	7.10	1035978	60	60	✓	✓	✓	✓	54.5	54.5	✓	✓	-	-	30	28	38.6	
3/2/26	20.01	1036175	60	60	✓	✓	✓	✓	54.0	54.5	✓	✓	-	-	30	29	39.5	
4/2/26	7.05	1036375	60	60	✓	✓	✓	✓	54.0	54.0	✓	✓	-	-	30	28	37.7	
4/2/26	20.10	1036539	60	60	✓	✓	✓	✓	55.0	55.5	✓	-	-	-	30	28	40.1	
5/2/26	7.05	1036749	60	60	✓	✓	✓	✓	54.0	54.5	✓	✓	-	-	30	28	38.6	
5/2/26	20.10	1036909	60	60	✓	✓	✓	✓	54.5	54.5	✓	-	-	-	30	29	41.2	
6/2/26	7.02	1037119	60	60	✓	✓	✓	✓	54.0	54.5	✓	✓	-	-	30	28	38.9	
6/2/26	22.15	1037336	60	60	✓	✓	✓	✓	54.0	54.5	✓	✓	-	-	30	29	41.0	
7/2/26	7.08	1037504	60	60	✓	✓	✓	✓	54.0	54.0	✓	✓	-	-	30	28	38.3	
7/2/26	20.25	1037703	60	60	✓	✓	✓	✓	54.0	54.5	✓	✓	-	-	30	29	39.6	
8/2/26	7.00	1037886	60	60	✓	✓	✓	✓	55.0	54.5	✓	-	-	-	30	28	38.5	
8/2/26	20.06	1038071	60	60	✓	✓	✓	✓	55.0	55.0	✓	-	-	-	30	29	41.6	
9/2/26	7.00	1038254	60	60	✓	✓	✓	✓	56.0	56.0	✓	-	-	-	30	28	40.1	
9/02/26	22.12	1038482	60	60	✓	✓	✓	✓	54.0	54.5	✓	✓	-	-	30	28	38.6	
10/2/26	7.00	1038678	60	60	✓	✓	✓	✓	54.0	55.0	✓	✓	-	-	30	28	39.8	
10/2/26	21.53	1038851	60	60	✓	✓	✓	✓	54.0	54.5	✓	✓	-	-	30	29	40.3	
11/2/26	7.10	1039049	60	60	✓	✓	✓	✓	54.0	55.0	✓	✓	-	-	30	28	39.7	
11/2/26	20.51	1039193	60	60	✓	✓	✓	✓	54.0	55.0	✓	✓	-	-	30	29	40.0	
12/2/26	7.10	1039363	60	60	✓	✓	✓	✓	54.0	55.0	✓	-	-	-	30	28	37.1	
12/2/26	21.33	1039543	60	60	✓	✓	✓	✓	54.0	54.0	✓	✓	-	-	30	29	39.0	
13/2/26	7.00	1039732	60	60	✓	✓	✓	✓	54.0	54.0	✓	-	-	-	30	28	38.5	
13/2/26	20.22	1039912	60	60	✓	✓	✓	✓	54.0	55.0	✓	-	-	-	30	29	39.2	
14/02/26	07:35	1040123	60	60	✓	✓	✓	✓	54.0	54.5	✓	✓	-	-	30	28	38.4	

Facilities Management
Technical Data Recoding / Engineering Department

Heat Pump Log Sheet

Date	Time	Kwh.	Tank 1 Set point	Tank 2 Set point	Return Pump run				Temp Tank 1 (50-55 C)	Temp Tank 2 (50-55 C)	Heat pump run				Pressure 1 (28-30 psi)	Pressure 2 (28-30 psi)	Temp tank C	Cheak By
					No1	No2	No3	No4			No1	No2	No3	No4				
14/2/26	20.00	10410290	60	60	/	/	/	/	55.0	54.5	/	/	-	-	30	28	39.2	
15/02/2026	07:30	10405099	60	60	✓	✓	✓	✓	54.0	54.5	✓	✓	-	-	30	29	38.9	
16/2/26	20.10	10406997	60	60	/	/	/	/	54.0	54.5	/	/	-	-	30	29	39.5	
16/02/26	07:35	10409004	60	60	/	/	✓	✓	54.0	54.0	✓	/	-	-	30	28	39.0	
16/2/26	20.10	10410047	60	60	/	/	/	/	54.0	54.5	/	-	-	-	30	28	41.4	
17/2/26	7.10	10412 66	60	60	/	/	/	/	54.0	54.5	/	/	-	-	30	28	38.7	
17/2/26	20.00	10417112	60	60	/	/	/	/	55.0	55.0	/	-	-	-	30	28	40.2	
18/2/26	7.06	10418432	60	60	/	/	/	/	54.0	54.0	/	-	-	-	30	28	38.9	
18/2/26	20.10	10421782	60	60	/	/	/	/	55.0	55.0	/	-	-	-	30	28	43.1	
19/2/26	7.09	10421990	60	60	/	/	/	/	54.0	54.5	/	/	-	-	30	28	38.7	
19/2/26	20.15	10429169	60	60	✓	✓	✓	✓	55.0	55.0	✓	✓	-	-	30	28	40.6	
20/2/26	7.05	10423440	60	60	/	/	/	/	54.0	54.5	/	-	-	-	30	28	39.9	
20/2/26	20.13	10426098	60	60	✓	✓	✓	✓	55.0	55.0	✓	✓	-	-	30	29	41.0	
21/2/26	7.08	10427701	60	60	/	/	/	/	55.0	55.0	/	/	-	-	30	28	39.8	
21/2/26	20.09	10431417	60	60	✓	✓	✓	✓	54.0	54.0	✓	✓	-	-	30	28	34.0	
22/2/26	7.00	10430775	60	60	/	/	/	/	54.0	54.5	/	-	-	-	30	28	37.7	
22/2/26	20.14	10439267	60	60	✓	✓	✓	✓	55.0	55.0	✓	-	-	-	30	29	41.0	
23/2/26	7.10	10433775	60	60	/	/	/	/	55.0	55.0	/	-	-	-	30	28	40.4	
23/02/26	23:35	10436695	60	60	✓	✓	✓	✓	54.0	54.5	✓	✓	-	-	30	28	38.8	
24/2/26	7.00	10433805	60	60	/	/	/	/	55.0	55.5	✓	/	-	-	30	28	41.2	
24/2/26	18:00	10439977	60	60	✓	✓	✓	✓	54.0	54.5	✓	-	-	-	30	28	38.0	
25/2/26	7.00	10441167	60	60	/	/	/	/	54.0	54.5	/	-	-	-	30	28	39.9	
25/02/26	23:35	10444487	60	60	✓	✓	✓	✓	52.0	52.5	✓	✓	-	-	30	23	37.1	
26/2/26	7.00	10445575	60	60	/	/	/	/	54.0	54.0	/	/	-	-	30	28	36.4	
26/2/26	20.04	10447160	60	60	✓	✓	✓	✓	55.0	54.5	✓	-	-	-	30	29	40.0	
27/2/26	7.16	10449734	60	60	/	/	/	/	54.0	54.5	/	/	-	-	30	28	39.2	
27/2/26	21.23	10456155	60	60	✓	✓	✓	✓	54.0	54.5	✓	✓	-	-	30	26	40.3	

Facilities Management
Technical Data Recoding / Engineering Department

Heat Pump Log Sheet

Date	Time	Kwh.	Tank 1 Set point	Tank 2 Set point	Return Pump run				Temp Tank 1 (50-55 C)	Temp Tank 2 (50-55 C)	Heat pump run				Pressure 1 (28-30 psi)	Pressure 2 (28-30 psi)	Temp tank C	Cheak By
					No1	No2	No3	No4			No1	No2	No3	No4				
28/2/26	7.00	1045301	60	60	✓	✓	✓	✓	54.5	54.5	✓	✓	–	–	30	28	38.9	[redacted]
28/2/26	20.04	1045483	60	60	✓	✓	✓	✓	54.5	55.0	✓	✓	–	–	30	28	40.0	

Facilities Management
Technical Data Recoding / Engineering Department

MARCH 2026

Heat Pump Log Sheet

Date	Time	Kwh.	Tank 1 Set point	Tank 2 Set point	Return Pump run				Temp Tank 1 (50-55 C)	Temp Tank 2 (50-55 C)	Heat pump run				Pressure 1 (28-30 psi)	Pressure 2 (28-30 psi)	Temp tank C	Check By
					No1	No2	No3	No4			No1	No2	No3	No4				
01/03/2026	07:40	1048685	60	60	✓	✓	✓	✓	53.0	53.5	✓	✓	-	-	30	28	39.5	
1/3/26	20.10	1045840	60	60	✓	✓	✓	✓	55.0	55.0	✓	-	-	-	30	28	41.1	
2/3/26	7.20	1046056	60	60	✓	✓	✓	✓	55.0	54.0	✓	-	-	-	30	29	38.6	
2/3/26	20.10	1046314	60	60	✓	✓	✓	✓	55.0	55.0	✓	✓	-	-	30	28	42.3	
3/3/26	7.05	1046427	60	60	✓	✓	✓	✓	55.0	54.0	✓	✓	-	-	30	29	39.9	
3/3/26	20.10	1046578	60	60	✓	✓	✓	✓	55.0	55.5	✓	-	-	-	30	28	43.4	
4/3/26	7.00	1046770	60	60	✓	✓	✓	✓	54.0	54.5	✓	✓	-	-	30	29	39.6	
4/3/26	20.10	1046959	60	60	✓	✓	✓	✓	55.0	55.0	✓	-	-	-	30	28	42.3	
5/3/26	07:38	1047104	60	60	✓	✓	✓	✓	55.0	55.0	✓	-	-	-	30	28	40.3	
5/3/26	19.45	1047251	60	60	✓	✓	✓	✓	55.0	55.0	✓	-	-	-	30	28	41.4	
6/03/26	07:39	1047465	60	60	✓	✓	✓	✓	54.0	54.0	✓	-	-	-	30	28	40.2	
6/3/26	20.10	1047692	60	60	✓	✓	✓	✓	55.0	54.0	✓	-	-	-	30	28	41.7	
7/3/26	6.57	1047782	60	60	✓	✓	✓	✓	54.0	54.0	✓	-	-	-	30	29	40.6	
7/03/26	15:45	1047891	60	60	✓	✓	✓	✓	54.0	54.0	✓	-	-	-	30	28	43.2	
8/3/26	7.00	1048128	60	60	✓	✓	✓	✓	55.0	55.5	✓	-	-	-	30	28	41.9	
8/3/26	09:15	1048339	60	60	✓	✓	✓	✓	54.0	54.5	✓	✓	-	-	30	28	42.8	
9/3/26	7.00	1048652	60	60	✓	✓	✓	✓	55.0	56.0	✓	✓	-	-	30	29	41.9	
9/03/2026	18:35	1048682	60	60	✓	✓	✓	✓	55.0	55.0	✓	-	-	-	30	28	44.2	
10/3/26	6.50	1048752	60	60	✓	✓	✓	✓	55.0	55.5	✓	-	-	-	30	28	41.5	
10/3/26	20.20	1048909	60	60	✓	✓	✓	✓	55.0	55.5	✓	-	-	-	30	28	40.2	
11/3/26	7.05	1049013	60	60	✓	✓	✓	✓	54.0	55.0	✓	-	-	-	30	28	38.1	
11/3/26	20.10	1049246	60	60	✓	✓	✓	✓	54.0	54.5	✓	-	-	-	30	28	37.7	
12/3/26	7.20	1049437	60	60	✓	✓	✓	✓	54.0	54.5	✓	✓	-	-	30	28	37.8	
12/3/26	20.15	1049616	60	60	✓	✓	✓	✓	54.0	55.0	✓	✓	-	-	30	28	37.5	
13/3/26	7.05	1049791	60	60	✓	✓	✓	✓	55.0	55.0	✓	-	-	-	30	28	35.9	
13/3/26	20.35	1049970	60	60	✓	✓	✓	✓	54.0	54.0	✓	-	-	-	30	28	38.0	
14/3/26	6.55	1050157	60	60	✓	✓	✓	✓	54.0	54.5	✓	✓	-	-	30	28	36.5	

Facilities Management
Technical Data Recoding / Engineering Department

March

Heat Pump Log Sheet

Date	Time	Kwh.	Tank 1 Set point	Tank 2 Set point	Return Pump run				Temp Tank 1 (50-55 C)	Temp Tank 2 (50-55 C)	Heat pump run				Pressure 1 (28-30 psi)	Pressure 2 (28-30 psi)	Temp tank C	Cheak By
					No1	No2	No3	No4			No1	No2	No3	No4				
14/3/26	20.12	1050860	60	60	✓	✓	✓	✓	55.0	55.0	✓	–	–	–	30	28	37.7	
15/3/26	07:45	1050960	60	60	✓	✓	✓	✓	55.0	55.0	✓	✓	–	–	30	28	37.6	
15/3/26	21.15	1050950	60	60	✓	✓	✓	✓	55.0	55.0	✓	✓	–	–	30	28	40.3	
16/3/26	07:15	1050906	60	60	✓	✓	✓	✓	55.0	55.5	✓	–	–	–	30	28	39.4	
16/3/26	21.30	1051070	60	60	✓	✓	✓	✓	55.0	55.5	✓	–	–	–	30	28	41.6	
17/3/26	7.05	1051054	60	60	✓	✓	✓	✓	54.5	56.0	✓	–	–	–	30	28	40.0	
17/3/26	21.13	1051196	60	60	✓	✓	✓	✓	54.0	56.5	✓	✓	–	–	30	28	39.9	
18/3/26	8.00	1051594	60	60	✓	✓	✓	✓	54.0	56.5	✓	–	–	–	30	28	39.8	
18/3/26	20.53	1051758	60	60	✓	✓	✓	✓	55.0	55.0	✓	✓	–	–	30	26	41.6	
19/3/26	9.00	1051921	60	60	✓	✓	✓	✓	55.0	55.5	✓	✓	–	–	30	28	39.5	
19/3/26	20.49	1052102	60	60	✓	✓	✓	✓	55.0	56.0	✓	✓	–	–	30	28	40.6	
20/3/26	7.15	1052243	60	60	✓	✓	✓	✓	54.5	56.0	✓	✓	–	–	30	28	39.5	
20/3/26	20.16	1052430	60	60	✓	✓	✓	✓	55.0	57.0	✓	–	–	–	30	28	40.6	
21/03/26	08:15	1052624	60	60	✓	✓	✓	✓	56.0	56.5	✓	–	–	–	30	28	41.0	
21/3/26	19.15	1052736	60	60	✓	✓	✓	✓	57.0	57.0	✓	–	–	–	30	28	41.1	
22/3/26	7.05	1052937	60	60	✓	✓	✓	✓	54.0	56.0	✓	✓	–	–	30	26	40.7	
22/3/26	19.46	1053078	60	60	✓	✓	✓	✓	57.0	57.0	✓	–	–	–	30	28	41.4	
23/3/26	7.04	1053230	60	60	✓	✓	✓	✓	55	57.0	✓	–	–	–	30	28	40.7	
23/3/26	20.10	1053413	60	60	✓	✓	✓	✓	56.0	55.0	✓	–	–	–	30	28	41.1	
24/3/26	7.05	1053609	60	60	✓	✓	✓	✓	57.0	55.0	✓	✓	–	–	30	28	38.3	
24/3/26	20.10	1053749	60	60	✓	✓	✓	✓	55.0	55.0	✓	–	–	–	30	28	41.6	
25/3/26	7.08	1053946	60	60	✓	✓	✓	✓	54.0	55.0	✓	✓	–	–	30	26	38.3	
25/3/26	20.10	1054093	60	60	✓	✓	✓	✓	55.0	55.5	✓	–	–	–	30	28	41.5	
26/3/26	7.10	1054294	60	60	✓	✓	✓	✓	56.0	57.0	✓	–	–	–	30	28	39.5	
26/3/26	20.06	1064442	60	60	✓	✓	✓	✓	55.0	55.0	✓	–	–	–	30	28	41.9	
27/03/26	07:27	1054694	60	60	✓	✓	✓	✓	54.0	54.0	✓	✓	–	–	30	28	39.8	
27/3/26	20.50	1064777	60	60	✓	✓	✓	✓	54.0	54.5	✓	–	–	–	30	28	40.9	

Facilities Management
Technical Data Recoding / Engineering Department

March

Heat Pump Log Sheet

Date	Time	Kwh.	Tank 1 Set point	Tank 2 Set point	Return Pump run				Temp Tank 1 (50-55 C)	Temp Tank 2 (50-55 C)	Heat pump run				Pressure 1 (28-30 psi)	Pressure 2 (28-30 psi)	Temp tank C	Cheak By
					No1	No2	No3	No4			No1	No2	No3	No4				
28/03/2026	09:47	10549591	60	100	✓	✓	✓	✓	54.0	54.5	✓	✓	-	-	30	28	40.1	
28/3/26	18.10	10550913	60	60	/	/	/	/	55.0	54.0	/	-	-	-	30	28	43.7	
29/3/2026	04:10	10552282	60	60	/	✓	✓	✓	54.0	54.5	✓	✓	-	-	30	28	40.5	
29/3/26	20.10	10554126	60	60	/	/	/	/	55.0	55.0	/	-	-	-	30	28	43.6	
30/3/26	7.00	10555608	60	60	/	/	/	/	55.0	55.5	/	-	-	-	30	28	41.6	
30/3/26	20.10	10557127	60	60	/	/	/	/	55.0	55.0	/	-	-	-	30	28	44.7	
31/3/26	7.05	10558699	60	60	/	/	/	/	55.0	55.5	/	-	-	-	30	28	41.3	
31/3/26	20.10	10560124	60	60	/	/	/	/	55.0	55.0	/	-	-	-	30	28	45.4	

Facilities Management
Technical Data Recoding / Engineering Department

April 2026

Heat Pump Log Sheet

Date	Time	Kwh.	Tank 1 Set point	Tank 2 Set point	Return Pump run				Temp Tank 1 (50-55 C)	Temp Tank 2 (50-55 C)	Heat pump run				Pressure 1 (28-30 psi)	Pressure 2 (28-30 psi)	Temp tank C	Check by
					No1	No2	No3	No4			No1	No2	No3	No4				
1/4/26	8.05	1056205	60	60	/	/	/	/	56.0	56.0	/	-	-	-	30	28	45.0	
1/4/26	19.50	1058319	60	60	/	/	/	/	55.0	56.0	/	-	-	-	30	28	45.2	
2/4/26	6.55	1054484	60	60	/	/	/	/	54.5	55.0	/	-	-	-	30	28	41.1	
2/4/26	20.10	1056630	60	60	/	/	/	/	55.0	55.0	/	-	-	-	30	28	42.3	
3/4/26	7.04	1056791	60	60	/	/	/	/	55.5	55.5	/	-	-	-	30	29	42.0	
3/04/26	17:45	1056912	60	60	✓	✓	✓	✓	55.0	55.0	✓	-	-	-	30	28	44.8	
4/4/26	08.34	1057119	60	60	✓	✓	✓	✓	55.0	55.5	✓	-	-	-	30	96	42.0	
4/04/26	18:00	1057199	60	60	✓	✓	✓	✓	55.0	56.0	✓	-	-	-	30	28	46.6	
5/4/26	7.05	1057402	60	60	/	/	/	/	55.0	54.5	/	-	-	-	30	28	42.3	
5/04/26	21:45	1057568	55	55	✓	✓	✓	✓	54.0	54.0	✓	-	-	-	30	28	43.3	
6/4/26	7.05	1057893	55	55	/	/	/	/	54.0	54.5	/	-	-	-	30	28	41.7	
6/04/26	09:10	1057856	55	55	✓	✓	-	-	54.0	54.5	✓	-	-	-	30	28	43.9	
7/4/26	7.00	1058055	55	55	/	/	-	-	55.0	55.0	/	-	-	-	30	28	42.2	
7/4/26	19.49	1058090	55	55	✓	-	-	-	54.0	54.5	✓	-	-	-	30	96	42.0	
8/4/26	7.05	1058322	55	55	/	/	-	-	54.0	54.0	/	-	-	-	30	28	41.6	
8/4/26	20.15	1058333	55	55	-	-	-	-	55.0	55.0	/	-	-	-	30	28	44.9	
9/4/26	7.10	1058462	55	55	-	-	-	-	55.0	55.0	/	-	-	-	30	28	41.6	
9/4/26	20.12	1058566	55	55	-	-	-	-	55.0	54.5	/	-	-	-	30	28	42.2	
10/4/26	7.19	1058703	55	55	-	-	✓	✓	54.0	54.0	✓	-	-	-	30	28	43.3	
10/4/26	20.08	1058812	55	55	-	-	-	-	55.0	55.0	/	-	-	-	30	28	43.6	
11/04/2026	07:09	1058/1359	55	55	✓	✓	✓	✓	54.0	54.5	✓	-	-	-	30	28	43.8	
11/4/26	19.16	1059050	55	55	-	-	-	-	54.0	55.0	✓	-	-	-	30	96	43.1	
13/4/26	7.05	1059187	55	55	/	/	/	/	55.0	54.5	/	-	-	-	30	28	41.2	
13/4/26	19.55	1059299	55	55	✓	✓	-	-	54.0	54.0	✓	-	-	-	30	96	42.5	
13/4/26	7.10	1059412	55	55	✓	✓	✓	✓	52.0	52.5	/	✓	-	-	30	29	39.9	
13/4/26	19.20	1059530	55	55	✓	✓	✓	✓	54.0	54.0	✓	-	-	-	30	96	44.6	
14/4/26	7.05	1059648	55	55	/	/	/	/	61.0	61.0	/	-	-	-	30	28	38.5	

Facilities Management
Technical Data Recoding / Engineering Department

April 2026

Heat Pump Log Sheet

Date	Time	Kwh.	Tank 1 Set point	Tank 2 Set point	Return Pump run				Temp Tank 1 (50-55 C)	Temp Tank 2 (50-55 C)	Heat pump run				Pressure 1 (28-30 psi)	Pressure 2 (28-30 psi)	Temp tank C	Check By
					No1	No2	No3	No4			No1	No2	No3	No4				
1/4/26	19.33	10594735	55	55	✓	✓	✓	✓	53.0	53.0	✓	-	-	-	30	28	41.5	
16/4/26	7.05	1059881	55	55	✓	✓	✓	✓	50.0	50.0	✓	-	-	-	30	31	36.5	
15/4/26	20.40	1061010	55	55	✓	✓	✓	✓	50.0	50.5	✓	-	-	-	30	28	39.6	
16/4/26	7.00	1060108	55	55	✓	✓	✓	✓	48.5	48.5	✓	-	-	-	30	28	38.4	
16/4/26	20.00	1060228	55	55	✓	✓	✓	✓	55.0	53.5	✓	-	-	-	30	28	40.2	
17/4/26	6.10	1060305	55	55	✓	✓	✓	✓	55.0	54.0	✓	-	-	-	30	28	41.9	
17/4/26	19.20	1060461	55	55	-	-	-	-	55.0	54.5	✓	-	-	-	30	28	41.9	
18/4/26	6.40	1060590	55	55	-	-	✓	✓	55.0	54.0	✓	-	-	-	30	28	43.9	
18/04/26	21:32	1060730	55	55	-	-	✓	✓	53.5	53.5	✓	-	-	-	30	28	42.1	
19/4/26	6.10	1060895	55	55	-	-	-	-	54.0	54.5	✓	-	-	-	30	28	42.4	
19/04/26	19:35	1060936	55	55	-	-	-	-	54.0	54.5	✓	-	-	-	30	28	42.2	
20/4/26	7.00	1061060	55	55	-	-	-	-	55.0	55.0	✓	-	-	-	30	28	44.3	
20/4/26	20.03	1061149	55	55	-	-	-	-	55.0	54.5	✓	-	-	-	30	28	43.9	
21/4/26	7.00	1061257	55	55	-	-	-	-	55.0	55.5	✓	-	-	-	30	28	42.9	
21/4/26	20.15	1061370	55	55	-	-	-	-	55.0	54.5	✓	-	-	-	30	28	42.8	
22/4/26	7.09	1061479	55	55	-	-	-	-	55.0	55.5	✓	-	-	-	30	28	44.2	
22/4/26	20.10	1061593	55	55	✓	✓	-	-	55.0	55.0	✓	-	-	-	30	28	43.6	
23/4/26	7.00	1061695	55	55	-	-	-	-	55.5	55.0	✓	-	-	-	30	28	44.2	
23/4/26	20.15	1061784	55	55	-	-	-	-	54.9	54.5	✓	-	-	-	30	28	41.8	
24/4/26	6.55	1061890	55	55	✓	✓	✓	✓	54.0	54.5	✓	-	-	-	30	28	41.5	
24/4/26	20.55	1062046	55	55	-	-	-	-	54.0	54.5	✓	-	-	-	30	28	42.2	
25/4/26	6.34	1062149	55	55	-	-	-	-	54.0	54.5	✓	-	-	-	30	28	43.9	
25/04/26	20:30	1062293	55	55	-	-	-	-	54.0	54.0	✓	-	-	-	30	28	37.4	
26/4/26	6.55	1062401	55	55	✓	✓	✓	✓	54.0	54.5	✓	-	-	-	30	28	38.2	
26/04/26	21:48	1062552	55	55	✓	✓	✓	✓	54.5	55.0	✓	-	-	-	30	28	40.3	
27/4/26	6.51	1062650	55	55	-	-	-	-	54.0	55.0	✓	-	-	-	30	28	40.9	
27/04/26	19:35	1062776	55	55	✓	✓	✓	✓	54.0	54.0	✓	-	-	-	30	28	44.4	

Facilities Management
Technical Data Recoding / Engineering Department

April 2026

Heat Pump Log Sheet

Date	Time	Kwh.	Tank 1 Set point	Tank 2 Set point	Return Pump run				Temp Tank 1 (50-55 C)	Temp Tank 2 (50-55 C)	Heat pump run				Pressure 1 (28-30 psi)	Pressure 2 (28-30 psi)	Temp tank C	Cheak By
					No1	No2	No3	No4			No1	No2	No3	No4				
25/4/26	6.45	1062894	55	55	-	-	-	-	56.0	55.0	/	-	-	-	30	28	40.5	[redacted]
26/4/26	19.51	1063091	55	55	-	-	✓	✓	54.0	53.0	✓	-	-	-	30	24	43.1	
27/4/26	7.00	1063135	55	65	/	/	/	/	54.0	64.0	/	-	-	-	30	28	39.5	
29/4/26	20.40	1065267	55	55	/	/	/	/	54.6	54.0	/	-	-	-	30	28	41.2	
30/4/26	7.10	1063385	55	55	/	/	/	/	57.0	54.0	/	-	-	✓	30	28	40.9	
30/4/26	20.30	1065512	55	55	-	-	/	/	55.0	54.5	/	-	-	-	30	28	41.0	

Facilities Management
Technical Data Recoding / Engineering Department

MAY 2026

Heat Pump Log Sheet

Date	Time	Kwh.	Tank 1 Set point	Tank 2 Set point	Return Pump run				Temp Tank 1 (50-55 C)	Temp Tank 2 (50-55 C)	Heat pump run				Pressure 1 (28-30 psi)	Pressure 2 (28-30 psi)	Temp tank C	Cheak By
					No1	No2	No3	No4			No1	No2	No3	No4				
1/5/26	6.55	1063627	55	55	✓	✓	✓	✓	53.0	54.0	✓	-	-	-	30	28	39.1	
1/5/26	19.23	1063754	55	55	✓	✓	✓	✓	54.0	55.0	✓	-	-	-	30	29	41.6	
2/05/2026	07:30	1062675	55	56	✓	✓	✓	✓	53.0	53.5	✓	-	-	-	30	28	40.8	
2/5/26	19.39	1063999	55	55	✓	✓	✓	✓	54.0	54.0	✓	-	-	-	30	29	41.6	
3/5/26	7.00	1064110	55	55	✓	✓	✓	✓	52.0	52.5	✓	-	-	-	30	28	39.0	
3/5/26	19.49	1064239	55	55	✓	✓	✓	✓	54.0	53.0	✓	-	-	-	30	29	41.6	
4/5/26	7.05	1064350	55	55	✓	✓	✓	✓	52.0	52.0	✓	-	-	-	30	28	39.4	
4/5/26	20.03	1064492	55	55	✓	✓	✓	✓	54.0	53.0	✓	-	-	-	30	29	42.4	
5/5/26	7.05	1064591	56	55	✓	✓	✓	✓	52.0	53.0	✓	-	-	-	30	28	39.1	
5/5/26	20.20	1064701	55	55	✓	✓	-	-	54.0	54.5	✓	-	-	-	30	29	42.7	
6/5/26	7.05	1064837	55	55	✓	✓	✓	✓	54.0	54.5	✓	-	-	-	30	28	39.4	
6/5/26	20.15	1064956	55	55	✓	✓	✓	✓	54.0	54.5	✓	-	-	-	30	28	40.2	
7/5/26	7.05	1065086	55	55	✓	✓	✓	✓	53.0	54.0	✓	-	-	-	30	28	39.2	
7/5/26	19.40	1065205	55	55	-	-	-	-	54.0	54.5	✓	-	-	-	30	28	41.6	
8/5/26	6.55	1065350	55	55	✓	✓	✓	✓	54.0	55.0	✓	-	-	-	30	29	39.6	
8/05/26	19:25	1065455	55	55	✓	✓	✓	✓	55.0	55.0	✓	-	-	-	30	29	40.8	
9/5/26	7.00	1065574	55	55	✓	✓	✓	✓	54.0	54.0	✓	-	-	-	30	28	39.6	
9/5/26	22:40	1065736	55	55	✓	✓	✓	✓	53.0	53.5	✓	-	-	-	30	28	39.6	
10/5/26	7.00	1065823	55	55	✓	✓	✓	✓	54.0	54.0	✓	-	-	-	30	28	40.7	
10/5/26	19.20	1065940	50	50	-	-	-	-	50.0	50.5	✓	-	-	-	30	29	39.6	
11/5/26	7.05	1066069	50	50	-	-	✓	✓	49.0	49.0	✓	-	-	-	30	28	39.5	
11/5/26	20.05	1066196	50	50	-	-	✓	✓	50.0	49.5	✓	-	-	-	30	29	43.6	
12/5/26	7.00	1066309	50	50	-	-	-	-	49.5	49.5	✓	-	-	-	30	28	38.7	
12/5/26	21.30	1066437	50	50	-	-	-	-	50.0	50.0	✓	-	-	-	30	29	39.6	
13/5/26	8.20	1066505	50	50	✓	✓	✓	✓	49.5	49.0	✓	-	-	-	30	28	39.2	
13/5/26	20.50	1066689	50	50	-	-	-	-	50.5	50.5	✓	-	-	-	30	28	39.1	
14/5/26	7.10	1066763	50	50	✓	✓	✓	✓	50.0	50.5	✓	-	-	-	30	28	37.5	

Facilities Management
Technical Data Recoding / Engineering Department

MAY 2026

Heat Pump Log Sheet

Date	Time	Kwh.	Tank 1 Set point	Tank 2 Set point	Return Pump run				Temp Tank 1 (50-55 C)	Temp Tank 2 (50-55 C)	Heat pump run				Pressure 1 (28-30 psi)	Pressure 2 (28-30 psi)	Temp tank C	Check By
					No1	No2	No3	No4			No1	No2	No3	No4				
14/5/26	20.02	10648 92	50	50	–	–	–	–	50.0	50.0	/	–	–	–	30	28	40.2	
15/05/26	07:35	10647041	50	50	✓	✓	–	–	50.0	50.5	✓	–	–	–	30	28	38.1	
16/5/26	20.35	10649139	50	50	–	–	–	–	50.5	50.0	/	–	–	–	30	28	39.6	
16/5/26	7.09	10679 50	50	50	–	–	–	–	50.0	51.0	✓	–	–	–	30	28	41.2	
16/05/26	19:46	10673 61	50	50	–	–	–	–	50.0	50.0	✓	–	–	–	30	28	41.5	
17/5/26	6.58	10674 56	50	50	–	–	–	–	50.0	50.5	/	–	–	–	30	29	40.1	
17/5/26	20.10	10675 86	50	50	–	–	/	/	49.0	48.0	/	–	–	–	30	28	41.5	
18/5/26	7.00	10677 07	50	50	–	–	–	–	50.0	49.0	/	–	–	–	30	29	39.2	
18/5/26	19.10	10677 89	50	50	–	–	–	–	50.0	49.5	/	–	–	–	30	28	42.6	
19/5/26	7.00	10679 21	50	50	–	–	–	–	51.5	51.0	/	–	–	–	30	28	43.7	
19/5/26	20.10	10679 96	50	50	–	–	✓	/	48.5	48.5	/	–	–	–	30	28	42.7	
20/5/26	7.10	10681 37	50	50	/	/	–	–	50.0	49.0	/	–	–	–	30	28	40.7	
20/5/26	20.10	10682 31	50	50	–	–	–	–	50.0	49.0	/	–	–	–	30	28	41.9	
21/5/26	7.06	10683 65	50	50	–	–	–	–	50.0	49.5	/	–	–	–	30	28	42.1	
21/5/26	19.10	10684 47	50	50	✓	✓	✓	/	50.0	47.5	/	–	–	–	30	28	42.2	
22/5/26	7.00	10685 88	50	50	–	–	–	–	50.0	51.0	/	–	–	–	30	28	42.3	
22/05/26	21:22	10682 27	50	50	–	–	–	–	51.0	51.0	✓	–	–	–	30	28	38.8	
23/5/26	7.23	10686 26	50	50	/	/	–	–	50.0	50.5	✓	–	–	–	30	28	40.0	
23/5/26	20:30	10684 57	50	50	–	–	–	–	50.0	50.0	✓	–	–	–	30	28	41.9	
24/5/26	6.58	10690 62	50	50	–	–	–	–	50.0	51.0	/	–	–	–	30	28	41.5	
24/5/26	19:59	10691 30	50	50	–	–	✓	✓	49.0	49.5	✓	–	–	–	30	28	41.6	
25/5/26	7.05	10693 03	50	50	–	–	–	–	50.0	50.0	/	–	–	–	30	28	39.7	
25/5/26	19.15	10694 16	50	50	–	–	–	–	50.0	49.5	✓	–	–	–	30	28	41.3	
26/5/26	7.00	10695 31	50	50	–	–	–	–	50.0	51.0	/	–	–	–	30	28	38.1	
26/5/26	19.11	10696 54	50	50	–	–	–	–	50.0	50.0	✓	–	–	–	30	28	40.5	
27/5/26	7.10	10697 74	50	50	–	–	–	–	50.0	50.5	✓	–	–	–	30	28	37.4	
27/5/26	19.50	10699 91	50	50	/	/	/	/	50.0	49.5	/	–	–	–	30	29	40.1	

Facilities Management
Technical Data Recoding / Engineering Department

Heat Pump Log Sheet

Date	Time	Kwh.	Tank 1 Set point	Tank 2 Set point	Return Pump run				Temp Tank 1 (50-55 C)	Temp Tank 2 (50-55 C)	Heat pump run				Pressure 1 (28-30 psi)	Pressure 2 (28-30 psi)	Temp tank C	Cheak By
					No1	No2	No3	No4			No1	No2	No3	No4				
28/5/26	7.05	1070009	50	50	-	-	-	-	50.0	50.0	✓	-	-	-	30	28	38.7	[redacted]
28/5/26	19.55	1070123	50	50	-	-	-	-	50.0	49.6	/	-	-	-	30	28	41.2	
29/5/26	4.35	1070320	50	50	-	-	✓	✓	50.0	49.5	/	-	-	-	30	28	34.3	
29/5/26	20.20	1070566	50	50	/	/	-	-	50.0	51.0	/	-	-	-	30	28	41.7	
30/5/26	07:30	1070490	50	50	-	-	-	-	45.0	45.0	✓	-	-	-	30	28	30.3	
30/5/26	20.05	1070609	50	50	-	-	-	-	50.5	50.0	/	-	-	-	30	28	41.5	
31/5/26	7.00	1070728	50	50	/	/	-	-	50.0	49.6	/	-	-	-	30	28	39.8	
31/5/26	20.10	1070856	50	50	-	-	-	-	50.0	50.0	✓	-	-	-	30	28	41.6	

Facilities Management
Technical Data Recoding / Engineering Department

June 2026

Heat Pump Log Sheet

Date	Time	Kwh.	Tank 1 Set point	Tank 2 Set point	Return Pump run				Temp Tank 1 (50-55 C)	Temp Tank 2 (50-55 C)	Heat pump run				Pressure 1 (28-30 psi)	Pressure 2 (28-30 psi)	Temp tank C	Cheak By
					No1	No2	No3	No4			No1	No2	No3	No4				
1/6/26	6.53	1070969	50	50	✓	✓	-	-	51.0	49.5	✓	-	-	-	30	28	40.	
2/6/26	19.49	1071099	50	50	-	-	✓	✓	50.0	49.0	✓	-	-	-	30	26	42.3	
3/6/26	7.10	1071219	50	50	✓	✓	-	-	50.0	49.5	✓	-	-	-	30	28	40.1	
4/6/26	20.05	1071316	50	50	-	-	-	-	50.0	51.0	✓	-	-	-	30	28	44.	
5/6/26	7.01	1071446	50	50	-	-	-	-	50.0	49.5	✓	-	-	-	30	28	40.9	
6/6/26	20.08	1071534	50	50	✓	✓	-	-	49.5	49.5	✓	-	-	-	30	28	41.	
7/6/26	7.09	1071668	50	50	-	-	-	-	50.0	49.5	✓	-	-	-	30	28	41.0	
8/6/26	20.05	1071796	50	50	-	-	-	-	50.0	49.0	✓	-	-	-	30	28	41.	
9/6/26	6.58	1071892	50	50	-	-	-	-	50.0	50.0	✓	-	-	-	30	28	38.9	
10/6/26	21.09	1072036	50	50	✓	✓	-	-	50.0	50.5	✓	-	-	-	30	28	40.5	
11/6/26	7.00	1072138	50	50	-	-	-	-	50.0	49.0	✓	-	-	-	30	28	39.0	
12/6/26	19.10	1072260	50	50	-	-	-	-	50.0	49.5	✓	-	-	-	30	28	39.6	
13/6/26	6.56	1072381	50	50	✓	✓	-	-	50.0	50.0	✓	-	-	-	30	28	37.6	
14/6/26	19.05	1072502	50	50	-	-	-	-	50.0	50.5	✓	-	-	-	30	28	39.4	
15/6/26	6.57	1072633	50	50	-	-	-	-	50.0	50.0	✓	-	-	-	30	28	39.7	
16/6/26	20.04	1072747	50	50	-	-	-	-	50.0	50.5	✓	-	-	-	30	28	41.6	
17/6/26	7.06	1072859	50	50	-	-	✓	✓	50.5	46.0	✓	-	-	-	30	28	39.6	
18/6/26	20.05	1072970	50	50	-	-	-	-	50.0	49.5	✓	-	-	-	30	28	38.9	
19/6/26	7.09	1073095	50	50	-	-	-	-	50.0	50.5	✓	-	-	-	30	28	39.5	
20/6/26	20.05	1073190	50	50	-	-	-	-	50.0	49.5	✓	-	-	-	30	28	38.0	
21/6/26	7.02	1073326	50	50	-	-	✓	✓	50.5	49.5	✓	-	-	-	30	28	39.2	
22/6/26	20.05	1073450	50	50	-	-	-	-	50.0	50.5	✓	-	-	-	30	28	37.8	
23/6/26	6.56	1073569	50	50	-	-	✓	✓	50.0	49.0	✓	-	-	-	30	26	34.3	
24/6/26	20.26	1073690	50	50	✓	✓	-	-	50.0	50.0	✓	-	-	-	30	28	31.0	
25/6/26	7.11	1073809	50	50	-	-	-	-	50.0	49.5	✓	-	-	-	30	26	35.3	
26/6/26	20.01	1073926	50	50	✓	✓	-	-	50.0	49.6	✓	-	-	-	30	28	37.4	
27/06/26	07:30	1074045	50	50	✓	✓	-	-	50.0	50.5	✓	-	-	-	30	28	37.1	

Facilities Management
Technical Data Recoding / Engineering Department

Heat Pump Log Sheet

Date	Time	Kwh.	Tank 1 Set point	Tank 2 Set point	Return Pump run				Temp Tank 1 (50-55 C)	Temp Tank 2 (50-55 C)	Heat pump run				Pressure 1 (28-30 psi)	Pressure 2 (28-30 psi)	Temp tank C	Chaak By
					No1	No2	No3	No4			No1	No2	No3	No4				
14/6/26	20.05	10791493	50	50	/	/	/	/	50.0	49.5	/	–	–	–	30	28	37.6	
15/06/26	07:30	10792745	50	50	/	/	–	–	50.0	50.0	/	–	–	–	30	28	36.0	
15/6/26	20.05	10794163	50	50	/	/	–	–	50.0	50.5	/	–	–	–	30	28	37.6	
16/6/26	7.00	10794506	50	50	–	–	–	–	50.0	49.5	/	–	–	–	30	28	36.3	
16/6/26	20.10	10794816	50	50	–	–	–	–	50.0	49.0	/	–	–	–	30	28	36.4	
17/6/26	6.58	10794744	50	50	/	/	–	–	49.5	50.5	/	–	–	–	30	28	35.5	
17/6/26	20.05	10798354	50	50	–	–	–	–	50.0	50.5	/	–	–	–	30	28	37.2	
18/6/26	7.00	10799182	50	50	–	–	–	–	50.0	49.5	/	–	–	–	30	28	37.4	
18/06/26	19:02	10795205	50	50	✓	✓	–	–	50.0	50.5	✓	–	–	–	30	28	33.9	
19/6/26	6.56	10792.15	50	50	/	/	/	/	47.6	48.0	/	–	–	–	30	28	34.6	
19/06/26	17:00	10795309	50	50	✓	✓	✓	✓	46.0	45.5	✓	–	–	–	30	28	32.8	
20/6/26	7.09	10795444	50	50	/	/	/	/	45.0	45.0	✓	–	–	–	30	28	33.5	
20/06/26	18:52	10795552	50	50	✓	✓	✓	✓	45.0	45.0	✓	–	–	–	30	28	37.3	
21/6/26	6.46	10796165	50	50	✓	✓	–	–	50.0	49.5	✓	–	–	–	30	28	33.6	
21/6/26	21:00	10795809	50	50	✓	–	–	–	50.0	50.5	✓	–	–	–	30	28	36.4	
22/6/26	7.05	10796901	50	50	/	/	–	–	50.0	49.5	✓	–	–	–	30	28	37.0	
22/6/26	21:43	10796042	50	50	✓	✓	✓	✓	48.0	48.0	✓	–	–	–	30	28	37.8	
23/6/26	6.50	10796171	50	50	/	/	/	/	50.0	48.0	/	–	–	–	30	28	36.3	
23/6/26	20.10	10796261	50	50	–	–	/	/	51.0	47.0	/	–	–	–	30	28	35.4	
24/6/26	7.15	10796766	50	50	/	/	/	/	50.0	49.0	/	–	–	–	30	28	36.6	
24/6/26	20.10	10796475	50	50	–	–	–	–	50.0	49.5	/	–	–	–	30	28	37.7	
25/6/26	7.08	10796601	50	50	/	/	–	–	50.0	49.5	/	–	–	–	30	28	39.7	
25/6/26	20.10	10796707	50	50	–	–	/	/	50.0	49.5	/	–	–	–	30	28	39.6	
26/6/26	6.56	10796956	50	50	–	–	–	–	50.0	50.5	✓	–	–	–	30	28	36.3	
26/6/26	20.01	10796957	50	50	–	–	–	–	50.0	50.5	/	–	–	–	30	28	40.3	
27/6/26	7.06	10797071	50	50	–	–	–	–	50.0	49.5	✓	–	–	–	30	28	39.3	
27/6/26	20.00	10797187	50	50	–	–	–	–	50.0	49.5	/	–	–	–	30	28	39.9	

[redacted]

Facilities Management
Technical Data Recoding / Engineering Department

June 2026

Heat Pump Log Sheet

Date	Time	Kwh.	Tank 1 Set point	Tank 2 Set point	Return Pump run				Temp Tank 1 (50-55 C)	Temp Tank 2 (50-55 C)	Heat pump run				Pressure 1 (28-30 psi)	Pressure 2 (28-30 psi)	Temp tank C	Check By
					No1	No2	No3	No4			No1	No2	No3	No4				
26/6/26	6.55	1079301	50	50	✓	✓	–	–	50.0	49.5	✓	–	–	✓	30	26	34.7	[redacted]
28/6/26	21:22	1077442	50	50	✓	✓	–	–	48.0	48.5	✓	–	–	–	30	28	39.0	
29/6/26	7.09	1077536	50	50	✓	✓	–	–	50.0	49.5	✓	–	–	–	30	28	37.0	
29/06/26	20:21	1077666	50	50	✓	✓	–	–	50.0	50.0	✓	–	–	–	30	28	38.0	
30/6/26	7.03	1077719	50	50	✓	✓	–	–	50.0	49.0	✓	–	–	–	30	28	38.7	
30/6/26	20.06	1079892	50	50	–	–	–	–	50.0	49.5	✓	–	–	–	30	28	39.5	

ภาคผนวก ค17

เอกสารใบจดบันทึกข้อมูลก๊าซปิโตรเลียมเหลว

Facilities Management
Technical Data Recoding / Engineering Department

January

LPG Log Sheet

Date	Morning					Afternoon				
	Zone Gas Tank 1,2	Pressure Gauge liquid Line [Psi]	Pressure Gauge Gas Line [Psi]	Temp Vaporizer [C°]	Check By	Zone Gas Tank 1,2	Pressure Gauge liquid Line [Psi]	Pressure Gauge Gas Line [Psi]	Temp Vaporizer [C°]	Check By
01/01/2026	1	90	90	70	[redacted]	1	100	100	70	[redacted]
02/01/2026	1	90	90	70		1	100	100	70	
03/01/2026	1	90	90	70		1	100	100	70	
04/01/2026	1	90	90	70		1	90	90	70	
5/1/26	1	80	80	70		2	100	100	70	
6/1/26	2	100	100	70		2	100	100	70	
7/1/26	2	100	100	70		2	100	100	70	
8/1/26	2	100	100	70		2	90	90	70	
9/01/2026	2	90	90	70		2	90	90	70	
10/01/2026	2	90	90	70		2	90	90	70	
11/1/26	2	70	70	70		2	70	70	70	
12/1/26	2	80	80	70		2	100	100	70	
13/1/26	2	80	80	70		2	100	100	70	
14/1/26	2	80	80	70		2	100	100	70	
15/1/26	2	80	80	70		2	100	100	70	
16/1/26	2	80	80	70		2	100	100	70	
17/1/26	2	70	70	70		2	110	110	70	
18/1/26	1	80	80	70		1	100	100	70	
19/1/26	1	80	80	70		1	105	105	70	
20/1/26	1	90	90	70		1	110	110	70	
21/1/26	1	90	90	70		1	100	100	70	
22/1/26	1	90	90	70		1	100	100	70	
25/1/26	1	90	90	70		1	100	100	70	
26/01/26	1	85	85	70		1	100	100	70	
25/1/26	1	90	90	70		1	100	100	70	
26/1/26	1	90	90	70		1	100	100	70	
27/1/26	1	80	80	70		1	100	100	70	
28/1/26	1	80	80	70		1	80	80	70	
29/1/26	2	100	100	70		2	100	100	70	
30/01/26	2	95	95	70		2	100	100	70	
31/1/26	2	95	95	70		2	100	100	70	

Note:
5/1/26 TANK 01 [illegible]
7/1/26 [illegible] TANK 1
17/01/2026 19:37 [illegible] Gas Tank 2 [illegible].
21/1/2026 [illegible] Tank 2
29/1/26 Tank 1 [illegible]

[redacted]

Facilities Management
Technical Data Recording / Engineering Department

FEBRUARY 2026

LPG Log Sheet

Date	Morning					Afternoon				
	Zone Gas Tank 1,2	Pressure Gauge Liquid Line [Psi]	Pressure Gauge Gas Line [Psi]	Temp Vaporizer [C°]	Check By	Zone Gas Tank 1,2	Pressure Gauge Liquid Line [Psi]	Pressure Gauge Gas Line [Psi]	Temp Vaporizer [C°]	Check By
1/2/26	2	100	100	70	[redacted]	2	100	100	70	[redacted]
2/2/26	2	100	100	70		2	110	110	70	
3/2/26	2	100	100	70		2	80	80	70	
4/2/26	2	80	80	70		2	100	100	70	
5/2/26	2	80	80	70		2	100	100	70	
6/2/26	2	80	80	70		2	80	80	70	
7/2/26	2	80	80	70		2	80	80	70	
8/2/26	2	80	80	70		1	110	110	70	
9/2/26	1	100	100	70		1	115	115	70	
10/2/26	1	100	100	70		1	100	100	70	
11/2/26	1	100	100	70		1	110	110	70	
12/2/26	1	100	100	70		1	120	120	70	
13/2/26	1	90	90	70		1	110	110	70	
14/02/26	1	90	90	70		1	110	110	70	
15/02/26	1	90	90	70		1	110	110	70	
16/02/26	1	90	90	70		1	110	110	70	
17/2/26	1	90	90	70		1	110	110	70	
18/2/26	1	90	90	70		1	110	110	70	
19/2/26	2	100	100	70		2	110	110	70	
20/2/26	2	100	100	70		2	120	120	70	
21/2/26	2	100	100	70		2	110	110	70	
22/2/26	2	100	100	70		2	110	110	70	
23/2/26	2	100	100	70		2	100	100	70	
24/2/26	2	100	100	70		2	100	100	70	
25/2/26	2	100	100	70		2	100	100	70	
26/2/26	2	100	100	70		2	110	110	70	
27/2/26	2	90	90	70		2	100	100	70	
28/2/26	2	90	90	70		2	90	90	70	

Note: 1/2/26 ใช้ GAS TANK 1 [redacted] 8/2/26 TANK 2 [illegible]

15/02/2026 : 08:00 [illegible] Gas 18/2/26 Tank 1 [illegible]

[redacted]

Facilities Management
Technical Data Recoding / Engineering Department

MARCH 2026

LPG Log Sheet

Date	Morning					Afternoon				
	Zone Gas Tank 1,2	Pressure Gauge liquid Line [Psi]	Pressure Gauge Gas Line [Psi]	Temp Vaporizer [C°]	Check By	Zone Gas Tank 1,2	Pressure Gauge liquid Line [Psi]	Pressure Gauge Gas Line [Psi]	Temp Vaporizer [C°]	Check By
01/03/2026	2	80	80	70	[redacted]	2	120	120	70	[redacted]
2/3/26	1	110	110	70		1	120	120	70	
3/3/26	1	110	110	70		1	120	120	70	
4/3/26	1	100	100	70		1	120	120	70	
5/03/2026	1	100	100	70		1	120	120	70	
6/03/2026	1	100	100	70		1	120	120	70	
7/3/26	1	100	100	70		1	120	120	70	
8/3/26	1	100	100	70		1	120	120	70	
9/3/26	1	100	100	70		1	120	120	70	
10/3/26	1	100	100	70		1	110	110	70	
11/3/26	1	90	90	70		2	100	100	70	
12/3/26	2	100	100	70		2	110	110	70	
13/3/26	2	100	100	70		2	110	110	70	
14/3/26	2	100	100	70		2	110	110	70	
15/03/2026	2	100	100	70		2	110	110	70	
16/03/2026	2	100	100	70		2	110	110	70	
17/3/26	2	100	100	70		2	110	110	70	
18/3/26	2	100	100	70		2	110	110	70	
19/3/26	2	100	100	70		2	110	110	70	
20/3/26	2	100	100	70		2	110	110	70	
21/03/2026	2	100	100	70		2	100	100	70	
22/3/26	2	100	100	70		2	100	100	70	
23/3/26	2	100	100	70		2	130	130	70	
24/3/26	1	100	100	70		1	130	130	70	
25/3/26	1	100	100	70		1	130	130	70	
26/3/26	1	100	100	70		1	130	130	70	
27/03/26	1	100	100	70		1	130	130	70	
28/03/2026	1	100	100	70		1	130	130	70	
29/3/2026	1	100	100	70		1	130	130	70	
30/3/26	1	100	100	70		1	130	130	70	
31/3/26	1	100	100	70		1	120	120	70	

Note: 01/03/2026 : 11:00น. Gas Tank 2 หมด / 04/06/2026 11:45น. รับ Gas Tank 2 = 5 ตัน

11/3/26 แก๊ส 1 หมด 17/3/26 รับแก๊ส 1

23/3/26 Tank 2 หมด 28/3/26 รับแก๊ส 2

[redacted]

Facilities Management
Technical Data Recording / Engineering Department

April

LPG Log Sheet

Date	Morning					Afternoon				
	Zone Gas Tank 1,2	Pressure Gauge liquid Line [Psi]	Pressure Gauge Gas Line [Psi]	Temp Vaporizer [C°]	Check By	Zone Gas Tank 1,2	Pressure Gauge liquid Line [Psi]	Pressure Gauge Gas Line [Psi]	Temp Vaporizer [C°]	Check By
1/4/26	1	100	100	70	[redacted]	1	120	120	70	[redacted]
2/4/26	1	100	100	70		1	120	120	70	
3/4/26	1	100	100	70		1	120	120	70	
4/4/26	1	110	110	70		1	65	65	70	
5/4/26	2	110	110	70		2	120	120	70	
6/4/26	2	110	110	70		2	120	120	70	
7/4/26	2	110	110	70		2	120	120	70	
8/4/26	2	110	110	70		2	120	120	70	
9/4/26	2	110	110	70		2	120	120	70	
10/4/26	2	110	110	70		2	120	120	70	
11/04/2026	2	110	110	70		2	120	120	70	
12/4/26	2	110	110	70		2	120	120	70	
13/4/26	2	110	110	70		2	120	120	70	
14/4/26	2	100	100	70		2	120	120	70	
15/4/26	2	100	100	70		2	120	120	70	
16/4/26	2	100	100	70		2	120	120	70	
17/4/26	1	110	110	70		1	120	120	70	
18/4/26	1	110	110	70		1	120	120	70	
19/4/26	1	100	100	70		1	120	120	70	
20/4/26	1	100	100	70		1	120	120	70	
21/4/26	1	100	100	70		1	120	120	70	
22/4/26	1	100	100	70		1	120	120	70	
23/4/26	1	100	100	70		1	110	110	70	
24/4/26	1	100	100	70		1	120	120	70	
25/4/26	1	100	100	70		1	100	100	70	
26/4/26	1	90	90	70		1	110	110	70	
27/4/26	1	90	90	70		1	110	110	70	
28/4/26	1	90	90	70		1	110	110	70	
29/4/26	1	90	90	70		1	100	100	70	
30/4/26	1	90	90	70		2	120	120	70	

Note: 5/4/26 Tank 1 was 8/4/26 to Tank 1

[redacted]

Facilities Management
Technical Data Recoding / Engineering Department

MAY 2026

LPG Log Sheet

Date	Morning					Afternoon				
	Zone Gas Tank 1,2	Pressure Gauge Liquid Line [Psi]	Pressure Gauge Gas Line [Psi]	Temp Vaporizer [C°]	Check By	Zone Gas Tank 1,2	Pressure Gauge Liquid Line [Psi]	Pressure Gauge Gas Line [Psi]	Temp Vaporizer [C°]	Check By
1/5/26	2	100	100	70	[redacted]	2	120	120	70	[redacted]
02/05/2026	2	100	100	70		2	120	120	70	
3/5/26	2	100	100	70		2	120	120	70	
4/5/26	2	100	100	70		2	120	120	70	
5/5/26	2	100	100	70		2	110	110	70	
6/5/26	2	100	100	70		2	100	100	70	
7/5/26	2	100	100	70		2	100	100	70	
8/5/26	2	100	100	70		2	100	100	70	
9/5/26	2	100	100	70		2	100	100	70	
10/5/26	2	100	100	70		2	80	80	70	
11/5/26	2	100	100	70		2	80	80	70	
12/5/26	2	100	100	70		2	80	80	70	
13/5/26	1	110	110	70		1	120	120	70	
14/5/26	1	110	110	70		1	120	120	70	
15/05/26	1	110	110	70		1	120	120	70	
16/5/26	1	110	110	70		1	130	130	70	
17/5/26	1	110	110	70		1	130	130	70	
18/5/26	1	100	100	70		1	130	130	70	
19/5/26	1	100	100	70		1	130	130	70	
20/5/26	1	100	100	70		1	120	120	70	
21/5/26	1	100	100	70		1	120	120	70	
22/5/26	1	100	100	70		1	115	115	70	
23/5/26	1	100	100	70		1	120	120	70	
24/5/26	1	110	110	70		1	120	120	70	
25/5/26	2	110	110	70		2	120	120	70	
26/5/26	2	110	110	70		2	110	110	70	
27/5/26	2	110	110	70		2	110	110	70	
28/5/26	2	110	110	70		2	110	110	70	
29/5/26	2	110	110	70		2	110	110	70	
30/5/26	2	100	100	70		2	110	110	70	
31/5/26	2	100	100	70		2	110	110	70	

Note: 1/5/26 แก๊ส Tank 1 หมด 5/5/26 ฮีมแก๊ส Tank 1
13/5/26 Tank 2 หมด 15/5/26 ฮีมแก๊ส Tank 2
25/5/26 Tank 1 หมด [illegible]

[redacted]

Facilities Management
Technical Data Recoding / Engineering Department

June 2026

LPG Log Sheet

Date	Morning					Afternoon				
	Zone Gas Tank 1,2	Pressure Gauge liquid Line [Psi]	Pressure Gauge Gas Line [Psi]	Temp Vaporizer [C°]	[redacted]	Zone Gas Tank 1,2	Pressure Gauge liquid Line [Psi]	Pressure Gauge Gas Line [Psi]	Temp Vaporizer [C°]	Check By
1/6/26	2	100	100	70		2	120	120	70	[redacted]
2/6/26	2	100	100	70		2	120	120	70	
3/6/26	2	100	100	70		2	120	120	70	
4/6/26	2	100	100	70		2	110	110	70	
5/6/26	2	100	100	70		2	110	110	70	
6/6/26	2	100	100	70		2	90	90	70	
7/6/26	2	100	100	70		1	120	120	70	
8/6/26	1	110	110	70		1	120	120	70	
9/6/26	1	110	110	70		1	120	120	70	
10/6/26	1	110	110	70		1	110	110	70	
11/6/26	1	110	110	70		1	110	110	70	
12/6/26	1	110	110	70		1	110	110	70	
13/6/26	1	110	110	70		1	110	110	70	
14/6/26	1	110	110	70		1	110	110	70	
15/6/26	1	110	110	70		1	110	110	70	
16/6/26	1	110	110	70		1	110	110	70	
17/6/26	1	100	100	70		1	110	110	70	
18/6/26	1	100	100	70		1	110	110	70	
19/6/26	1	100	100	70		1	90	90	70	
20/6/26	2	120	120	70		2	110	110	70	
21/6/26	2	110	110	70		2	110	110	70	
22/6/26	2	110	110	70		2	110	110	70	
23/6/26	2	110	110	70		2	100	100	70	
24/6/26	2	100	100	70		2	100	100	70	
25/6/26	2	100	100	70		2	110	110	70	
26/6/26	2	100	100	70		2	110	110	70	
27/6/26	2	100	100	70		2	110	110	70	
28/6/26	2	100	100	70		2	100	100	70	
29/6/26	2	100	100	70		2	100	100	70	
30/6/26	2	100	100	70		2	90	70	70	

Note: 7/6/26 TANK 2 [illegible]
20/6/26 TANK 1 [illegible]

[redacted]

ภาคผนวก ค18

เอกสารตรวจสอบห้องเครื่องสระว่ายน้ำ

Facilities Management
Technical Data Recording / Engineering Department

January

Plant Check - Pump Rooms swimming pool Check list

DATE	Time Check (06.00<T<10.00 hrs.)							Time Check (14.00<T<18.00 hrs.)							Record By
	Room control			Water Tank		pool equipment		Room control			Water Tank		pool equipment		
	motor pump	Plant	breaker	ระดับน้ำ	วาล์ว	อุปกรณ์		motor pump	Plant	breaker	ระดับน้ำ	วาล์ว	อุปกรณ์		
	ห้องเครื่องปั๊ม	สภาพ/เรียบร้อย	on/off	ระดับน้ำ (H,N,L)	ห้องเครื่องปั๊ม	สภาพ/เรียบร้อย	ห้องเครื่องปั๊ม	ห้องเครื่องปั๊ม	สภาพ/เรียบร้อย	on/off	ระดับน้ำ (H,N,L)	ห้องเครื่องปั๊ม	สภาพ/เรียบร้อย	ห้องเครื่องปั๊ม	
1	✓	✓	ON	N	✓	✓	✓	✓	✓	ON	N	✓	✓	✓	
2	✓	✓	ON	N	✓	✓	✓	✓	✓	ON	N	✓	✓	✓	
3	✓	✓	ON	N	✓	✓	✓	✓	✓	ON	N	✓	✓	✓	
4	✓	✓	ON	N	✓	✓	✓	✓	✓	ON	N	✓	✓	✓	
5	✓	✓	ON	N	✓	✓	✓	✓	✓	ON	N	✓	✓	✓	
6	✓	✓	ON	N	✓	✓	✓	✓	✓	ON	N	✓	✓	✓	
7	✓	✓	ON	N	✓	✓	✓	✓	✓	ON	N	✓	✓	✓	
8	✓	✓	ON	N	✓	✓	✓	✓	✓	ON	N	✓	✓	✓	
9	✓	✓	ON	N	✓	✓	✓	✓	✓	ON	N	✓	✓	✓	
10	✓	✓	ON	N	✓	✓	✓	✓	✓	ON	N	✓	✓	✓	
11	✓	✓	ON	N	✓	✓	✓	✓	✓	ON	N	✓	✓	✓	
12	✓	✓	ON	N	✓	✓	✓	✓	✓	ON	N	✓	✓	✓	
13	✓	✓	ON	N	✓	✓	✓	✓	✓	ON	N	✓	✓	✓	
14	✓	✓	ON	N	✓	✓	✓	✓	✓	ON	N	✓	✓	✓	
15	✓	✓	ON	N	✓	✓	✓	✓	✓	ON	N	✓	✓	✓	
16	✓	✓	ON	N	✓	✓	✓	✓	✓	ON	N	✓	✓	✓	
17	✓	✓	ON	N	✓	✓	✓	✓	✓	ON	N	✓	✓	✓	
18	✓	✓	ON	N	✓	✓	✓	✓	✓	ON	N	✓	✓	✓	
19	✓	✓	ON	N	✓	✓	✓	✓	✓	ON	N	✓	✓	✓	
20	✓	✓	ON	N	✓	✓	✓	✓	✓	ON	N	✓	✓	✓	
21	✓	✓	ON	N	✓	✓	✓	✓	✓	ON	N	✓	✓	✓	
22	✓	✓	ON	N	✓	✓	✓	✓	✓	ON	N	✓	✓	✓	
23	✓	✓	ON	N	✓	✓	✓	✓	✓	ON	N	✓	✓	✓	
24	✓	✓	ON	N	✓	✓	✓	✓	✓	ON	N	✓	✓	✓	
25	✓	✓	ON	N	✓	✓	✓	✓	✓	ON	N	✓	✓	✓	
26	✓	✓	ON	N	✓	✓	✓	✓	✓	ON	N	✓	✓	✓	
27	✓	✓	ON	N	✓	✓	✓	✓	✓	ON	N	✓	✓	✓	
28	✓	✓	ON	N	✓	✓	✓	✓	✓	ON	N	✓	✓	✓	
29	✓	✓	ON	N	✓	✓	✓	✓	✓	ON	N	✓	✓	✓	
30	✓	✓	ON	N	✓	✓	✓	✓	✓	ON	N	✓	✓	✓	
31	✓	✓	ON	N	✓	✓	✓	✓	✓	ON	N	✓	✓	✓	

Rem. 28/01/2026 : ช่วงนี้ระดับน้ำลดลง ทางการประปาจะทำการ [illegible] ระดับน้ำ (วัดจาก Grouting ขึ้นมาอย่างน้อย 30 ซม.)
ช่วงประมาณวันที่ 04/01/2026 - 29/01/2026 ตลอดจนระดับน้ำจะกลับมาที่ระดับปกติ 29/01/2026

Facility Management
Technical Data Recording / Evaluation Department

FEBRUARY 2016

Plant Check / Pump Rooms swimming pool Check list

Time Check 09:00น.-09:30 น.

DATE	Room control			Water tank		pool equipment		Record By
	motor pump	Float	breaker	ระดับน้ำ	วาล์ว	อุปกรณ์		
	ทำงานหรือไม่	ลอยน้ำ/เรียบร้อย	on/off	ระดับน้ำ (H,N,L)	ทำงานหรือไม่	ลอยน้ำ/เรียบร้อย	ทำงานหรือไม่	
1	/	/	/	N	/	/	/	[redacted]
2	/	/	/	N	/	/	/	
3	/	/	/	N	/	/	/	
4	/	/	/	N	/	/	/	
5	/	/	/	N	/	/	/	
6	/	/	/	N	/	/	/	
7	/	/	/	N	/	/	/	
8	/	/	/	N	/	/	/	
9	/	/	/	N	/	/	/	
10	/	/	/	N	/	/	/	
11	/	/	/	N	/	/	/	
12	/	/	/	N	/	/	/	
13	/	/	/	N	/	/	/	
14	/	/	/	N	/	/	/	
15	/	/	/	N	/	/	/	
16	/	/	/	N	/	/	/	
17	/	/	/	N	/	/	/	
18	/	/	/	N	/	/	/	
19	/	/	/	N	/	/	/	
20	/	/	/	N	/	/	/	
21	/	/	/	N	/	/	/	
22	/	/	/	N	/	/	/	
23	/	/	/	N	/	/	/	
24	/	/	/	N	/	/	/	
25	/	/	/	N	/	/	/	
26	/	/	/	N	/	/	/	
27	/	/	/	N	/	/	/	
28	/	/	/	N	/	/	/	
29								
30								
31								

Time Check 14:00น.-15:00 น.

Room control			Water tank		pool equipment		Record By
motor pump	Plant	breaker	ระดับน้ำ	วาล์ว	อุปกรณ์		
ทำงานหรือไม่	ลอยน้ำ/เรียบร้อย	on/off	ระดับน้ำ (H,N,L)	ทำงานหรือไม่	ลอยน้ำ/เรียบร้อย	ทำงานหรือไม่	
/	/	/	N	/	/	/	[redacted]
/	/	/	N	/	/	/	
/	/	/	N	/	/	/	
/	/	/	N	/	/	/

Facilities Management
Technical Data Recording / Engineering Department

MARCH 2026

Plant Check - Pump Rooms swimming pool Check list

DATE	Time Check 06:00 ST 08:00 hrs.							Record By	Time Check 04:00 ST 16:00 hrs.							Record By
	Room control			Water Tank		pool equipment			Room control			Water Tank		pool equipment		
	motor pump	Plant	breaker	ระดับน้ำ	วาล์ว	อุปกรณ์			motor pump	Plant	breaker	ระดับน้ำ	วาล์ว	อุปกรณ์		
	เครื่องสูบน้ำ	สภาพ/เรียบร้อย	on/off	ระดับน้ำ (H,N,L)	เครื่องสูบน้ำ	สภาพ/เรียบร้อย	เครื่องสูบน้ำ		เครื่องสูบน้ำ	สภาพ/เรียบร้อย	on/off	ระดับน้ำ (H,N,L)	เครื่องสูบน้ำ	สภาพ/เรียบร้อย	เครื่องสูบน้ำ	
1	✓	✓	✓	L	✓	✓	✓	[redacted]	✓	✓	ON	N	✓	✓	✓	[redacted]
2	✓	✓	✓	N	✓	✓	✓		✓	✓	ON	N	✓	✓	✓	
3	✓	✓	✓	N	✓	✓	✓		✓	✓	ON	N	✓	✓	✓	
4	✓	✓	✓	N	✓	✓	✓		✓	✓	ON	N	✓	✓	✓	
5	✓	✓	✓	N	✓	✓	✓		✓	✓	ON	N	✓	✓	✓	
6	✓	✓	ON	N	✓	✓	✓		✓	✓	ON	N	✓	✓	✓	
7	✓	✓	ON	N	✓	✓	✓		✓	✓	ON	N	✓	✓	✓	
8	✓	✓	ON	N	✓	✓	✓		✓	✓	ON	N	✓	✓	✓	
9	✓	✓	ON	N	✓	✓	✓		✓	✓	ON	N	✓	✓	✓	
10	✓	✓	ON	N	✓	✓	✓		✓	✓	ON	N	✓	✓	✓	
11	✓	✓	ON	N	✓	✓	✓		✓	✓	ON	N	✓	✓	✓	
12	✓	✓	ON	N	✓	✓	✓		✓	✓	ON	N	✓	✓	✓	
13	✓	✓	ON	N	✓	✓	✓		✓	✓	ON	N	✓	✓	✓	
14	✓	✓	ON	N	✓	✓	✓		✓	✓	ON	N	✓	✓	✓	
15	✓	✓	ON	N	✓	✓	✓		✓	✓	ON	N	✓	✓	✓	
16	✓	✓	ON	N	✓	✓	✓		✓	✓	ON	N	✓	✓	✓	
17	✓	✓	ON	N	✓	✓	✓		✓	✓	ON	N	✓	✓	✓	
18	✓	✓	ON	N	✓	✓	✓		✓	✓	ON	N	✓	✓	✓	
19	✓	✓	ON	N	✓	✓	✓		✓	✓	ON	N	✓	✓	✓	
20	✓	✓	ON	N	✓	✓	✓		✓	✓	ON	N	✓	✓	✓	
21	✓	✓	ON	N	✓	✓	✓		✓	✓	ON	N	✓	✓	✓	
22	✓	✓	ON	N	✓	✓	✓		✓	✓	ON	N	✓	✓	✓	
23	✓	✓	ON	N	✓	✓	✓		✓	✓	ON	N	✓	✓	✓	
24	✓	✓	ON	N	✓	✓	✓		✓	✓	ON	N	✓	✓	✓	
25	✓	✓	ON	N	✓	✓	✓		✓	✓	ON	N	✓	✓	✓	
26	✓	✓	ON	N	✓	✓	✓		✓	✓	ON	N	✓	✓	✓	
27	✓	✓	ON	N	✓	✓	✓		✓	✓	ON	N	✓	✓	✓	
28	✓	✓	ON	N	✓	✓	✓		✓	✓	ON	N	✓	✓	✓	
29	✓	✓	ON	N	✓	✓	✓		✓	✓	ON	N	✓	✓	✓	
30	✓	✓	ON	N	✓	✓	✓		✓	✓	ON	N	✓	✓	✓	
31	✓	✓	ON	N	✓	✓	✓		✓	✓	ON	N	✓	✓	✓	

Notes:

[redacted]

April 2026

Facilities Management
Technical Data Recording / Engineering Department

Plant Check - Pump Rooms swimming pool Check list

Time Check 08:00-17:00 hrs.

DATE	Room control			Water Tank		pool equipment		Record By
	motor pump	Plant	breaker	วาล์วน้ำ	วาล์ว	อุปกรณ์		
	ห้องเครื่องที่	สภาพ/เรียบร้อย	on/off	ระดับน้ำ (H,M,L)	ห้องเครื่องที่	สภาพ/เรียบร้อย	ห้องเครื่องที่	
1	✓	✓	ON	N	✓	✓	✓	
2	✓	✓	ON	N	✓	✓	✓	
3	✓	✓	ON	N	✓	✓	✓	
4	✓	✓	ON	N	✓	✓	✓	
5	✓	✓	ON	N	✓	✓	✓	
6	✓	✓	ON	N	✓	✓	✓	
7	✓	✓	ON	N	✓	✓	✓	
8	✓	✓	ON	N	✓	✓	✓	
9	✓	✓	ON	N	✓	✓	✓	
10	✓	✓	ON	N	✓	✓	✓	
11	✓	✓	ON	N	✓	✓	✓	
12	✓	✓	ON	N	✓	✓	✓	
13	✓	✓	ON	N	✓	✓	✓	
14	✓	✓	ON	N	✓	✓	✓	
15	✓	✓	ON	N	✓	✓	✓	
16	✓	✓	ON	N	✓	✓	✓	
17	✓	✓	ON	N	✓	✓	✓	
18	✓	✓	ON	N	✓	✓	✓	
19	✓	✓	ON	N	✓	✓	✓	
20	✓	✓	ON	N	✓	✓	✓	
21	✓	✓	ON	N	✓	✓	✓	
22	✓	✓	ON	N	✓	✓	✓	
23	✓	✓	ON	N	✓	✓	✓	
24	✓	✓	ON	N	✓	✓	✓	
25	✓	✓	ON	N	✓	✓	✓	
26	✓	✓	ON	N	✓	✓	✓	
27	✓	✓	ON	N	✓	✓	✓	
28	✓	✓	ON	N	✓	✓	✓	
29	✓	✓	ON	N	✓	✓	✓	
30								
31								

Time Check 16:00-17:00 hrs.

Room control			Water Tank		pool equipment		Record By
motor pump	Plant	breaker	วาล์วน้ำ	วาล์ว	อุปกรณ์		
ห้องเครื่องที่	สภาพ/เรียบร้อย	on/off	ระดับน้ำ (H,M,L)	ห้องเครื่องที่	สภาพ/เรียบร้อย	ห้องเครื่องที่	
✓	✓	ON	N	✓	✓	✓	
✓	✓	ON	N	✓	✓	✓	
✓	✓	ON	N	✓	✓	✓	
✓	✓	ON	N	✓	✓	✓	
✓	✓	ON	N	✓	✓	✓	
✓	✓	ON	N	✓	✓	✓	
✓	✓	ON	N	✓	✓	✓	
✓	✓	ON	N	✓	✓	✓	
✓	✓	ON	N	✓	✓	✓	
✓	✓	ON	N	✓	✓	✓	
✓	✓	ON	N	✓	✓	✓	
✓	✓	ON	N	✓	✓	✓	
✓	✓	ON	N	✓	✓	✓	
✓	✓	ON	N	✓	✓	✓	
✓	✓	ON	N	✓	✓	✓	
✓	✓	ON	N	✓	✓	✓	
✓	✓	ON	N	✓	✓	✓	
✓	✓	ON	N	✓	✓	✓	
✓	✓	ON	N	✓	✓	✓	
✓	✓	ON	N	✓	✓	✓	
✓	✓	ON	N	✓	✓	✓	
✓	✓	ON	N	✓	✓	✓	
✓	✓	ON	N	✓	✓	✓	
✓	✓	ON	N	✓	✓	✓	
✓	✓	ON	N	✓	✓	✓	
✓	✓	ON	N	✓	✓	✓	
✓	✓	ON	N	✓	✓	✓	
✓	✓	ON	N	✓	✓	✓	
✓	✓	ON	N	✓	✓	✓	
✓	✓	ON	N	✓	✓	✓	

Note:

[redacted]

Facilities Management
Technical Data Recording / Engineering Department

พ.ค. 2024

Plant Check - Pump Rooms swimming pool Check list

DATE	Time Check 10:00 น. - 12:00 น.								Time Check 14:00 น. - 18:00 น.							
	Room control			Water Tank		pool equipment		Record By	Room control			Water Tank		pool equipment		Record By
	motor pump	Plant	Breaker	ระดับน้ำ	วาล์ว	อุปกรณ์			motor pump	Plant	Breaker	ระดับน้ำ	วาล์ว	อุปกรณ์		
	ทำงานปกติ	สะอาด/เรียบร้อย	on/off	ระดับน้ำ (H,N,L)	ทำงานปกติ	สะอาด/เรียบร้อย	ทำงานปกติ		ทำงานปกติ	สะอาด/เรียบร้อย	on/off	ระดับน้ำ (H,N,L)	ทำงานปกติ	สะอาด/เรียบร้อย	ทำงานปกติ	
1	✓	✓	✓	N	✓	✓	✓	[redacted]	✓	✓	✓	N	✓	✓	✓	[redacted]
2	✓	✓	✓	N	✓	✓	✓		✓	✓	✓	N	✓	✓	✓	
3	✓	✓	✓	N	✓	✓	✓		✓	✓	✓	N	✓	✓	✓	
4	✓	✓	✓	N	✓	✓	✓		✓	✓	✓	N	✓	✓	✓	
5	✓	✓	✓	N	✓	✓	✓		✓	✓	✓	N	✓	✓	✓	
6	✓	✓	✓	N	✓	✓	✓		✓	✓	✓	N	✓	✓	✓	
7	✓	✓	✓	N	✓	✓	✓		✓	✓	✓	N	✓	✓	✓	
8	✓	✓	✓	N	✓	✓	✓		✓	✓	✓	N	✓	✓	✓	
9	✓	✓	✓	N	✓	✓	✓		✓	✓	✓	N	✓	✓	✓	
10	✓	✓	✓	N	✓	✓	✓		✓	✓	✓	N	✓	✓	✓	
11	✓	✓	✓	N	✓	✓	✓		✓	✓	✓	N	✓	✓	✓	
12	✓	✓	✓	N	✓	✓	✓		✓	✓	✓	N	✓	✓	✓	
13	✓	✓	✓	N	✓	✓	✓		✓	✓	✓	N	✓	✓	✓	
14	✓	✓	✓	N	✓	✓	✓		✓	✓	✓	N	✓	✓	✓	
15	✓	✓	✓	N	✓	✓	✓		✓	✓	✓	N	✓	✓	✓	
16	✓	✓	✓	N	✓	✓	✓		✓	✓	✓	N	✓	✓	✓	
17	✓	✓	✓	N	✓	✓	✓		✓	✓	✓	N	✓	✓	✓	
18	✓	✓	✓	N	✓	✓	✓		✓	✓	✓	N	✓	✓	✓	
19	✓	✓	✓	N	✓	✓	✓		✓	✓	✓	N	✓	✓	✓	
20	✓	✓	✓	N	✓	✓	✓		✓	✓	✓	N	✓	✓	✓	
21	✓	✓	✓	N	✓	✓	✓		✓	✓	✓	N	✓	✓	✓	
22	✓	✓	✓	N	✓	✓	✓		✓	✓	✓	N	✓	✓	✓	
23	✓	✓	✓	N	✓	✓	✓		✓	✓	✓	N	✓	✓	✓	
24	✓	✓	✓	N	✓	✓	✓		✓	✓	✓	N	✓	✓	✓	
25	✓	✓	✓	N	✓	✓	✓		✓	✓	✓	N	✓	✓	✓	
26	✓	✓	✓	N	✓	✓	✓		✓	✓	✓	N	✓	✓	✓	
27	✓	✓	✓	N	✓	✓	✓		✓	✓	✓	N	✓	✓	✓	
28	✓	✓	✓	N	✓	✓	✓		✓	✓	✓	N	✓	✓	✓	
29	✓	✓	✓	N	✓	✓	✓		✓	✓	✓	N	✓	✓	✓	
30	✓	✓	✓	N	✓	✓	✓		✓	✓	✓	N	✓	✓	✓	
31	✓	✓	✓	N	✓	✓	✓									

Note: หมายเหตุ : Pump Not ปั๊มไม่ทำงาน กรุณาตรวจสอบก่อน Time [redacted] กรณีไม่ทำงานให้แจ้ง : ช่างไฟ ช่างเครื่องกล ช่างประปา

[redacted]

June 2026

Facilities Management
Technical Data Recording / Engineering Department

Plant Check - Pump Rooms swimming pool Check list

DATE	Time Check 06:00<T<09:00 hrs							Record By	Time Check 14:00<T<16:00 hrs							Record By
	Room control			Water Tank		pool equipment			Room control			Water Tank		pool equipment		
	motor pump	Plant	breaker	ระดับน้ำ	วาล์ว	อุปกรณ์			motor pump	Plant	breaker	ระดับน้ำ	วาล์ว	อุปกรณ์		
	ห้องเครื่องปั๊ม	สถานที่/ห้องเครื่อง	on/off	ระดับน้ำ (H,N,L)	ห้องเครื่องปั๊ม	สถานที่/ห้องเครื่อง	ห้องเครื่องปั๊ม		ห้องเครื่องปั๊ม	สถานที่/ห้องเครื่อง	on/off	ระดับน้ำ (H,N,L)	ห้องเครื่องปั๊ม	สถานที่/ห้องเครื่อง	ห้องเครื่องปั๊ม	
1	✓	✓	✓	N	✓	✓	✓	[redacted]	✓	✓	✓	N	✓	✓	✓	
2	✓	✓	✓	N	✓	✓	✓		✓	✓	✓	N	✓	✓	✓	
3	✓	✓	✓	N	✓	✓	✓		✓	✓	✓	N	✓	✓	✓	
4	✓	✓	✓	N	✓	✓	✓		✓	✓	✓	N	✓	✓	✓	
5	✓	✓	✓	N	✓	✓	✓		✓	✓	✓	N	✓	✓	✓	
6	✓	✓	✓	N	✓	✓	✓		✓	✓	✓	N	✓	✓	✓	
7	✓	✓	✓	N	✓	✓	✓		✓	✓	✓	N	✓	✓	✓	
8	✓	✓	✓	N	✓	✓	✓		✓	✓	✓	N	✓	✓	✓	
9	✓	✓	✓	N	✓	✓	✓		✓	✓	✓	N	✓	✓	✓	
10	✓	✓	✓	N	✓	✓	✓		✓	✓	✓	N	✓	✓	✓	
11	✓	✓	✓	N	✓	✓	✓		✓	✓	✓	N	✓	✓	✓	
12	✓	✓	✓	N	✓	✓	✓		✓	✓	✓	N	✓	✓	✓	
13	✓	✓	✓	N	✓	✓	✓		✓	✓	✓	N	✓	✓	✓	
14	✓	✓	✓	N	✓	✓	✓		✓	✓	✓	N	✓	✓	✓	
15	✓	✓	✓	N	✓	✓	✓		✓	✓	✓	N	✓	✓	✓	
16	✓	✓	✓	N	✓	✓	✓		✓	✓	✓	N	✓	✓	✓	
17	✓	✓	✓	N	✓	✓	✓		✓	✓	✓	N	✓	✓	✓	
18	✓	✓	✓	N	✓	✓	✓		✓	✓	✓	N	✓	✓	✓	
19	✓	✓	✓	N	✓	✓	✓		✓	✓	✓	N	✓	✓	✓	
20	✓	✓	✓	N	✓	✓	✓		✓	✓	✓	N	✓	✓	✓	
21	✓	✓	✓	N	✓	✓	✓		✓	✓	✓	N	✓	✓	✓	
22	✓	✓	✓	N	✓	✓	✓		✓	✓	✓	N	✓	✓	✓	
23	✓	✓	✓	N	✓	✓	✓		✓	✓	✓	N	✓	✓	✓	
24	✓	✓	✓	N	✓	✓	✓		✓	✓	✓	N	✓	✓	✓	
25	✓	✓	✓	N	✓	✓	✓		✓	✓	✓	N	✓	✓	✓	
26	✓	✓	✓	N	✓	✓	✓		✓	✓	✓	N	✓	✓	✓	
27	✓	✓	✓	N	✓	✓	✓		✓	✓	✓	N	✓	✓	✓	
28	✓	✓	✓	N	✓	✓	✓		✓	✓	✓	N	✓	✓	✓	
29	✓	✓	✓	N	✓	✓	✓		✓	✓	✓	N	✓	✓	✓	
30	✓	✓	✓	N	✓	✓	✓		✓	✓	✓	N	✓	✓	✓	
31																

Note:

[redacted]

ภาคผนวก ค19

เอกสารบำรุงอุปกรณ์รักษาความปลอดภัย

CCTV SYSTEM CHECKLIST

(SUMMARY MONTHLY) Date Checked 05 January 2026

No.	Floor/Location		Camera Condition				DVR 1-4		Monitor	
			Cleared		Signal		Recording			
			Yes	No	Yes	No	Yes	Day	Clear	Unclear
DVR 1										
1	B	Parking B 8-22	/		/		/	56	/	
2	B	Parking B1-7	/		/		/	56	/	
3	B	Elevator B floor	/		/		/	56	/	
4	B	Entrance office B	/		/		/	56	/	
5	G	Guard House	/		/		/	56	/	
6	G	Garbage room	/		/		/	56	/	
7	G	Parking G floor	/		/		/	56	/	
8	G	Receiving	/		/		/	56	/	
9	G	Lift Lobby G fl.	/		/		/	56	/	
10	G	Finger Point	/		/		/	56	/	
11	G	Entrance G floor	/		/		/	56	/	
12	G	Escalator	/		/		/	56	/	
13	G	Main entrance	/		/		/	56	/	
14	1	Platform	/		/		/	56	/	
15	1	Kitchen	/		/		/	56	/	
16	1	T-Station 1	/		/		/	56	/	
DVR 2										
1	1	T-Station 2	/		/		/	35	/	
2	1	T-Station entrance	/		/		/	35	/	
3	1	Lobby	/		/		/	35	/	
4	1	Reception	/		/		/	35	/	
5	1	T-Café	/		/		/	35	/	
6	2	T-Quarter	/		/		/	35	/	
7	2	T-Quarter storage	/		/		/	35	/	
8	2	Gallery	/		/		/	35	/	
9	2	Gym	/		/		/	35	/	
10	2	Steam, Sauna	/		/		/	35	/	
11	2	Pool 1	/		/		/	35	/	
12	2	Pool 2	/		/		/	35	/	
13	3	3rd fl. (FST 1)	/		/		/	35	/	
14	3	3rd fl. (Lift lobby)	/		/		/	35	/	
15	3	3rd fl. (FST 2)	/		/		/	35	/	
16	4	4th fl. (FST 1)	/		/		/	35	/	
DVR 3										
1	4	4th fl. (Lift lobby)	/		/		/	111	/	
2	4	4th fl. (FST 2)	/		/		/	111	/	
3	5	5th fl. (FST 1)	/		/		/	111	/	
4	5	5th fl. (Lift lobby)	/		/		/	111	/	
5	5	5th fl. (FST 2)	/		/		/	111	/	
6	6	6th fl. (FST 1)	/		/		/	111	/	
7	6	6th fl. (Lift lobby)	/		/		/	111	/	
8	6	6th fl. (FST 2)	/		/		/	111	/	
9	7	7th fl. (FST 1)	/		/		/	111	/	
10	7	7th fl. (Lift lobby)	/		/		/	111	/	
11	7	7th fl. (FST 2)	/		/		/	111	/	
12	8	8th fl. (FST 1)	/		/		/	111	/	
13	8	8th fl. (FST 2)	/		/		/	111	/	
14	9	9th fl. (FST 1)	/		/		/	111	/	
15	9	9th fl. (FST 2)	/		/		/	111	/	

CCTV SYSTEM CHECKLIST

(SUMMARY MONTHLY) Date Checked 05 January 2026

16	10	10th fl.	/		/		/		112	/	

No.	Floor/Location		Camera Condition				Hard disk 1-4				Monitor	
			Cleared		Signal		Recorded					
			Yes	No	Yes	No	Yes		Day		Clear	Unclear
DVR 4												
1	B-9	Lift P1	/		/		/		84		/	
2	B-9	Lift P2	/		/		/		84		/	
3	B-9	Service lift	/		/		/		84		/	
4	9	9th fl. (Lift lobby)	/		/		/		84		/	
5	8	8th fl. (Lift lobby)	/		/		/		84		/	
6	1	Reception cashier	/		/		/		84		/	
7	1	F/O storage	/		/		/		84		/	
8	B	Exit B floor	/		/		/		84		/	
9	G	Think Park	/		/		/		84		/	
10	G	Think Park Toilet	/		/		/		84		/	
11	N/A											
12	N/A											
13	N/A											
14	N/A											
15	N/A											
16	N/A											

CCTV SYSTEM CHECKLIST

(SUMMARY MONTHLY) Date Checked 05 January 2026

4 Monitors

Monitor 1: 16 cameras, New installed on 30 JAN 2021

CCTV SYSTEM CHECKLIST

(SUMMARY MONTHLY) Date Checked 05 January 2026

Monitor 2: 16 cameras New installed on 31 JAN 2021

CCTV SYSTEM CHECKLIST

(SUMMARY MONTHLY) Date Checked 05 January 2026

Monitor 3: 16 cameras New installed on 31 JAN 2021
New monitor was changed a new one on 03 July 2023

Monitor 3 Stop not record 1-5 January 2026

Monitor 4: 10 Camera no.1-5 New installed on 11 FEB 2021
: Camera no.6-7 New installed on 14 FEB 2021
: Camera no.8-9 New installed on 03 MAR 2021
:Camera no.10 New installed on 12 OCT 2022

CCTV SYSTEM CHECKLIST

(SUMMARY MONTHLY) Date Checked 05 January 2026

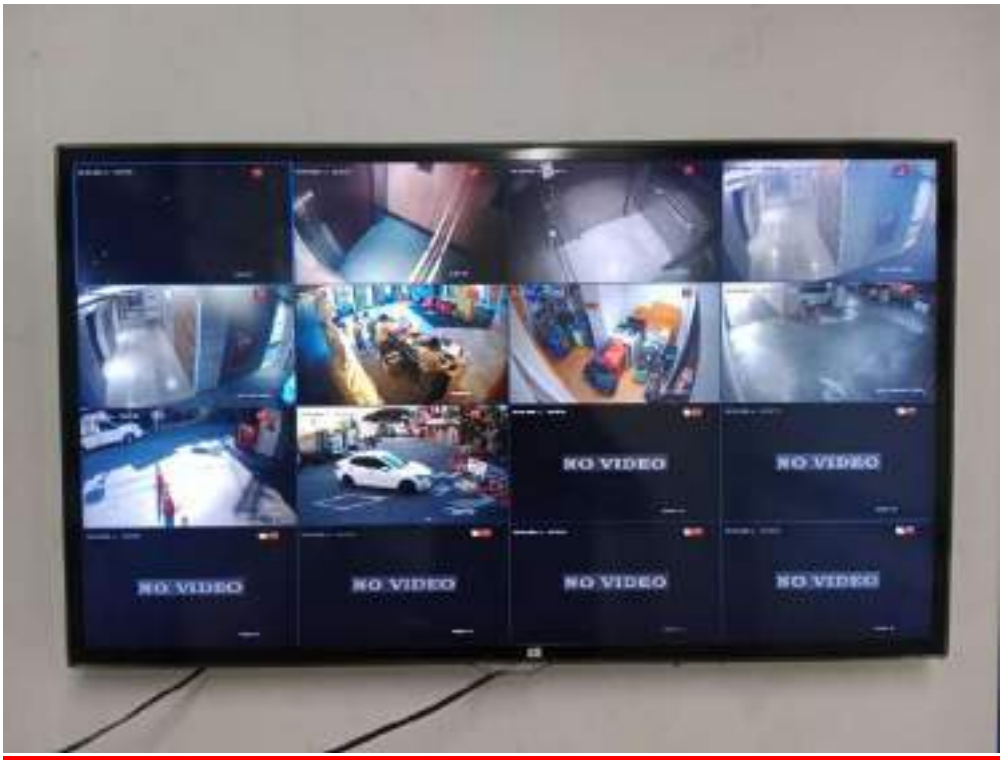

All DVR 1-4

Repairing and Maintenance:

- The monitor no.3 of DVR 3 has been changed a new one on 03 July 2023.
- The monitor is clearly.

Checked by: Mr. Prasit Inta (Security Supervisor) Date: 05 January 2026

Review by: Mr. Prasit Inta (Security Supervisor) Date: 05 January 2026

CCTV SYSTEM CHECKLIST

(SUMMARY MONTHLY) Date Checked 05 February 2026

No.	Floor/Location		Camera Condition				DVR 1-4		Monitor	
			Cleared		Signal		Recording			
			Yes	No	Yes	No	Yes	Day	Clear	Unclear
DVR 1										
1	B	Parking B 8-22	/		/		/	55	/	
2	B	Parking B1-7	/		/		/	55	/	
3	B	Elevator B floor	/		/		/	55	/	
4	B	Entrance office B	/		/		/	55	/	
5	G	Guard House	/		/		/	55	/	
6	G	Garbage room	/		/		/	55	/	
7	G	Parking G floor	/		/		/	55	/	
8	G	Receiving	/		/		/	55	/	
9	G	Lift Lobby G fl.	/		/		/	55	/	
10	G	Finger Point	/		/		/	55	/	
11	G	Entrance G floor	/		/		/	55	/	
12	G	Escalator	/		/		/	55	/	
13	G	Main entrance	/		/		/	55	/	
14	1	Platform	/		/		/	55	/	
15	1	Kitchen	/		/		/	55	/	
16	1	T-Station 1	/		/		/	55	/	
DVR 2										
1	1	T-Station 2	/		/		/	35	/	
2	1	T-Station entrance	/		/		/	35	/	
3	1	Lobby	/		/		/	35	/	
4	1	Reception	/		/		/	35	/	
5	1	T-Café	/		/		/	35	/	
6	2	T-Quarter	/		/		/	35	/	
7	2	T-Quarter storage	/		/		/	35	/	
8	2	Gallery	/		/		/	35	/	
9	2	Gym	/		/		/	35	/	
10	2	Steam, Sauna	/		/		/	35	/	
11	2	Pool 1	/		/		/	35	/	
12	2	Pool 2	/		/		/	35	/	
13	3	3rd fl. (FST 1)	/		/		/	35	/	
14	3	3rd fl. (Lift lobby)	/		/		/	35	/	
15	3	3rd fl. (FST 2)	/		/		/	35	/	
16	4	4th fl. (FST 1)	/		/		/	35	/	
DVR 3										
1	4	4th fl. (Lift lobby)	/		/		/	29	/	
2	4	4th fl. (FST 2)	/		/		/	29	/	
3	5	5th fl. (FST 1)	/		/		/	29	/	
4	5	5th fl. (Lift lobby)	/		/		/	29	/	
5	5	5th fl. (FST 2)	/		/		/	29	/	
6	6	6th fl. (FST 1)	/		/		/	29	/	
7	6	6th fl. (Lift lobby)	/		/		/	29	/	
8	6	6th fl. (FST 2)	/		/		/	29	/	
9	7	7th fl. (FST 1)	/		/		/	29	/	
10	7	7th fl. (Lift lobby)	/		/		/	29	/	
11	7	7th fl. (FST 2)	/		/		/	29	/	
12	8	8th fl. (FST 1)	/		/		/	29	/	
13	8	8th fl. (FST 2)	/		/		/	29	/	
14	9	9th fl. (FST 1)	/		/		/	29	/	
15	9	9th fl. (FST 2)	/		/		/	29	/	

CCTV SYSTEM CHECKLIST

(SUMMARY MONTHLY) Date Checked 05 February 2026

16	10	10th fl.	/		/		/		112	/	

No.	Floor/Location		Camera Condition				Hard disk 1-4				Monitor	
			Cleared		Signal		Recorded					
			Yes	No	Yes	No	Yes		Day		Clear	Unclear
DVR 4												
1	B-9	Lift P1	/		/		/		84		/	
2	B-9	Lift P2	/		/		/		84		/	
3	B-9	Service lift	/		/		/		84		/	
4	9	9th fl. (Lift lobby)	/		/		/		84		/	
5	8	8th fl. (Lift lobby)	/		/		/		84		/	
6	1	Reception cashier	/		/		/		84		/	
7	1	F/O storage	/		/		/		84		/	
8	B	Exit B floor	/		/		/		84		/	
9	G	Think Park	/		/		/		84		/	
10	G	Think Park Toilet	/		/		/		84		/	
11	N/A											
12	N/A											
13	N/A											
14	N/A											
15	N/A											
16	N/A											

CCTV SYSTEM CHECKLIST

(SUMMARY MONTHLY) Date Checked 05 February 2026

4 Monitors

Monitor 1: 16 cameras, New installed on 30 JAN 2021

CCTV SYSTEM CHECKLIST

(SUMMARY MONTHLY) Date Checked 05 February 2026

Monitor 2: 16 cameras New installed on 31 JAN 2021

CCTV SYSTEM CHECKLIST

(SUMMARY MONTHLY) Date Checked 05 February 2026

Monitor 3: 16 cameras New installed on 31 JAN 2021
New monitor was changed a new one on 03 July 2023

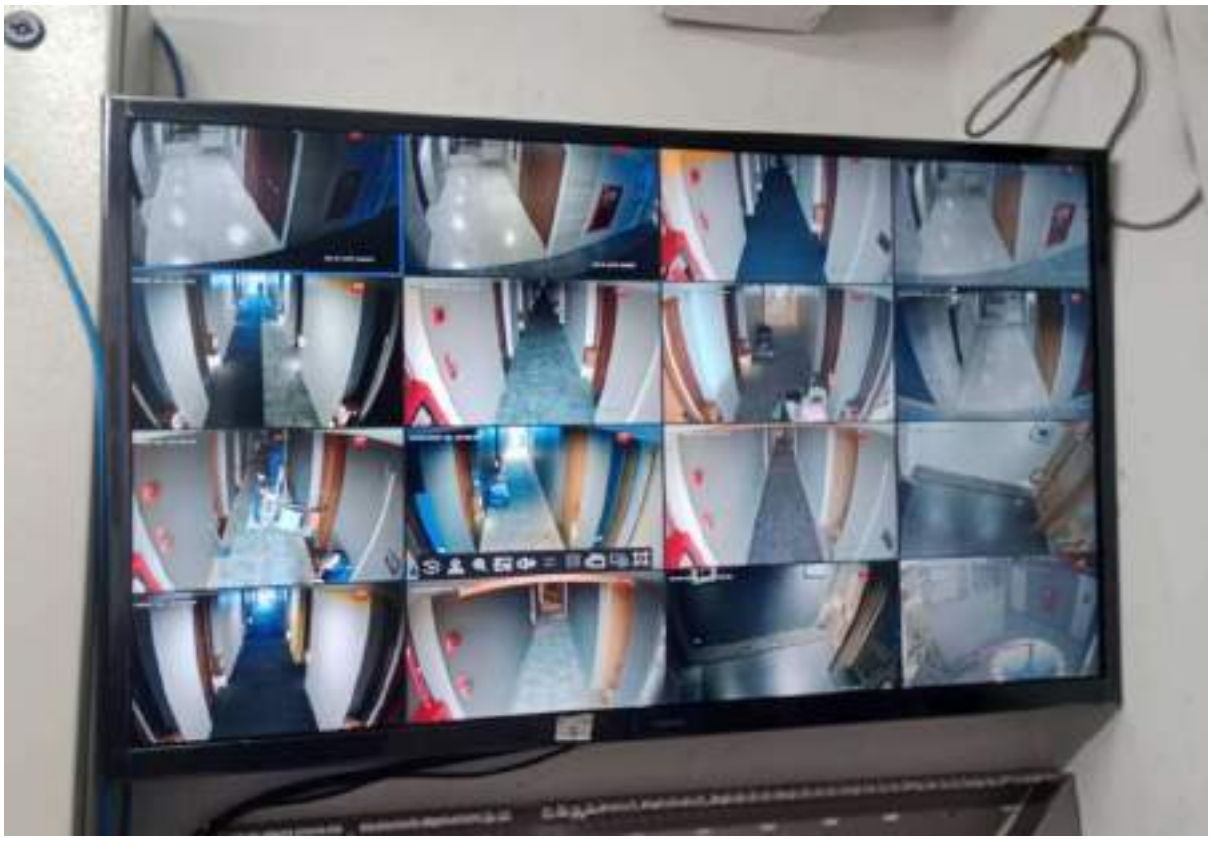

CCTV SYSTEM CHECKLIST

(SUMMARY MONTHLY) Date Checked 05 February 2026

Monitor 4: 10 Camera no.1-5 New installed on 11 FEB 2021
: Camera no.6-7 New installed on 14 FEB 2021
: Camera no.8-9 New installed on 03 MAR 2021
:Camera no.10 New installed on 12 OCT 2022

All DVR 1-4

Repairing and Maintenance:

- The monitor no.3 of DVR 3 has been changed a new one on 03 July 2023.
- The monitor is clearly.

Checked by: Mr. Prasit Inta (Security Supervisor) Date: 05 February 2026

Review by: Mr. Prasit Inta (Security Supervisor) Date: 05 February 2026

CCTV SYSTEM CHECKLIST

(SUMMARY MONTHLY) Date Checked 03 March 2026

No.	Floor/Location		Camera Condition				DVR 1-4		Monitor	
			Cleared		Signal		Recording			
			Yes	No	Yes	No	Yes	Day	Clear	Unclear
DVR 1										
1	B	Parking B 8-22	/		/		/	56	/	
2	B	Parking B1-7	/		/		/	56	/	
3	B	Elevator B floor	/		/		/	56	/	
4	B	Entrance office B	/		/		/	56	/	
5	G	Guard House	/		/		/	56	/	
6	G	Garbage room	/		/		/	56	/	
7	G	Parking G floor	/		/		/	56	/	
8	G	Receiving	/		/		/	56	/	
9	G	Lift Lobby G fl.	/		/		/	56	/	
10	G	Finger Point	/		/		/	56	/	
11	G	Entrance G floor	/		/		/	56	/	
12	G	Escalator	/		/		/	56	/	
13	G	Main entrance	/		/		/	56	/	
14	1	Platform	/		/		/	56	/	
15	1	Kitchen	/		/		/	56	/	
16	1	T-Station 1	/		/		/	56	/	
DVR 2										
1	1	T-Station 2	/		/		/	35	/	
2	1	T-Station entrance	/		/		/	35	/	
3	1	Lobby	/		/		/	35	/	
4	1	Reception	/		/		/	35	/	
5	1	T-Café	/		/		/	35	/	
6	2	T-Quarter	/		/		/	35	/	
7	2	T-Quarter storage	/		/		/	35	/	
8	2	Gallery	/		/		/	35	/	
9	2	Gym	/		/		/	35	/	
10	2	Steam, Sauna	/		/		/	35	/	
11	2	Pool 1	/		/		/	35	/	
12	2	Pool 2	/		/		/	35	/	
13	3	3rd fl. (FST 1)	/		/		/	35	/	
14	3	3rd fl. (Lift lobby)	/		/		/	35	/	
15	3	3rd fl. (FST 2)	/		/		/	35	/	
16	4	4th fl. (FST 1)	/		/		/	35	/	
DVR 3										
1	4	4th fl. (Lift lobby)	/		/		/	111	/	
2	4	4th fl. (FST 2)	/		/		/	111	/	
3	5	5th fl. (FST 1)	/		/		/	111	/	
4	5	5th fl. (Lift lobby)	/		/		/	111	/	
5	5	5th fl. (FST 2)	/		/		/	111	/	
6	6	6th fl. (FST 1)	/		/		/	111	/	
7	6	6th fl. (Lift lobby)	/		/		/	111	/	
8	6	6th fl. (FST 2)	/		/		/	111	/	
9	7	7th fl. (FST 1)	/		/		/	111	/	
10	7	7th fl. (Lift lobby)	/		/		/	111	/	
11	7	7th fl. (FST 2)	/		/		/	111	/	
12	8	8th fl. (FST 1)	/		/		/	111	/	
13	8	8th fl. (FST 2)	/		/		/	111	/	
14	9	9th fl. (FST 1)	/		/		/	111	/	
15	9	9th fl. (FST 2)	/		/		/	111	/	

CCTV SYSTEM CHECKLIST

(SUMMARY MONTHLY) Date Checked 03 March 2026

16	10	10th fl.	/		/		/		112	/	

No.	Floor/Location		Camera Condition				Hard disk 1-4				Monitor	
			Cleared		Signal		Recorded					
			Yes	No	Yes	No	Yes		Day		Clear	Unclear
DVR 4												
1	B-9	Lift P1	/		/		/		84		/	
2	B-9	Lift P2	/		/		/		84		/	
3	B-9	Service lift	/		/		/		84		/	
4	9	9th fl. (Lift lobby)	/		/		/		84		/	
5	8	8th fl. (Lift lobby)	/		/		/		84		/	
6	1	Reception cashier	/		/		/		84		/	
7	1	F/O storage	/		/		/		84		/	
8	B	Exit B floor	/		/		/		84		/	
9	G	Think Park	/		/		/		84		/	
10	G	Think Park Toilet	/		/		/		84		/	
11	N/A											
12	N/A											
13	N/A											
14	N/A											
15	N/A											
16	N/A											

CCTV SYSTEM CHECKLIST

(SUMMARY MONTHLY) Date Checked 03 March 2026

4 Monitors

Monitor 1: 16 cameras, New installed on 30 JAN 2021

CCTV SYSTEM CHECKLIST

(SUMMARY MONTHLY) Date Checked 03 March 2026

Monitor 2: 16 cameras New installed on 31 JAN 2021

CCTV SYSTEM CHECKLIST

(SUMMARY MONTHLY) Date Checked 03 March 2026

Monitor 3: 16 cameras New installed on 31 JAN 2021
New monitor was changed a new one on 03 July 2023

Monitor 3 Stop not record 1-5 January 2026

CCTV SYSTEM CHECKLIST

(SUMMARY MONTHLY) Date Checked 03 March 2026

Monitor 4: 10 Camera no.1-5 New installed on 11 FEB 2021
: Camera no.6-7 New installed on 14 FEB 2021
: Camera no.8-9 New installed on 03 MAR 2021
:Camera no.10 New installed on 12 OCT 2022

All DVR 1-4

Repairing and Maintenance:

- The monitor no.3 of DVR 3 has been changed a new one on 03 July 2023.
- The monitor is clearly.

Checked by: Mr. Banbhot Sunyaphap (Security Officer) Date: 03 March 2026

Review by: Mr. Prasit Inta (Security Supervisor) Date: 06 March 2026

CCTV SYSTEM CHECKLIST

(SUMMARY MONTHLY) Date Checked 02 April 2026

No.	Floor/Location		Camera Condition				DVR 1-4		Monitor	
			Cleared		Signal		Recording			
			Yes	No	Yes	No	Yes	Day	Clear	Unclear
DVR 1										
1	B	Parking B 8-22	/		/		/	56	/	
2	B	Parking B1-7	/		/		/	56	/	
3	B	Elevator B floor	/		/		/	56	/	
4	B	Entrance office B	/		/		/	56	/	
5	G	Guard House	/		/		/	56	/	
6	G	Garbage room	/		/		/	56	/	
7	G	Parking G floor	/		/		/	56	/	
8	G	Receiving	/		/		/	56	/	
9	G	Lift Lobby G fl.	/		/		/	56	/	
10	G	Finger Point	/		/		/	56	/	
11	G	Entrance G floor	/		/		/	56	/	
12	G	Escalator	/		/		/	56	/	
13	G	Main entrance	/		/		/	56	/	
14	1	Platform	/		/		/	56	/	
15	1	Kitchen	/		/		/	56	/	
16	1	T-Station 1	/		/		/	56	/	
DVR 2										
1	1	T-Station 2	/		/		/	35	/	
2	1	T-Station entrance	/		/		/	35	/	
3	1	Lobby	/		/		/	35	/	
4	1	Reception	/		/		/	35	/	
5	1	T-Café	/		/		/	35	/	
6	2	T-Quarter	/		/		/	35	/	
7	2	T-Quarter storage	/		/		/	35	/	
8	2	Gallery	/		/		/	35	/	
9	2	Gym	/		/		/	35	/	
10	2	Steam, Sauna	/		/		/	35	/	
11	2	Pool 1	/		/		/	35	/	
12	2	Pool 2	/		/		/	35	/	
13	3	3rd fl. (FST 1)	/		/		/	35	/	
14	3	3rd fl. (Lift lobby)	/		/		/	35	/	
15	3	3rd fl. (FST 2)	/		/		/	35	/	
16	4	4th fl. (FST 1)	/		/		/	35	/	
DVR 3										
1	4	4th fl. (Lift lobby)	/		/		/	111	/	
2	4	4th fl. (FST 2)	/		/		/	111	/	
3	5	5th fl. (FST 1)	/		/		/	111	/	
4	5	5th fl. (Lift lobby)	/		/		/	111	/	
5	5	5th fl. (FST 2)	/		/		/	111	/	
6	6	6th fl. (FST 1)	/		/		/	111	/	
7	6	6th fl. (Lift lobby)	/		/		/	111	/	
8	6	6th fl. (FST 2)	/		/		/	111	/	
9	7	7th fl. (FST 1)	/		/		/	111	/	
10	7	7th fl. (Lift lobby)	/		/		/	111	/	
11	7	7th fl. (FST 2)	/		/		/	111	/	
12	8	8th fl. (FST 1)	/		/		/	111	/	
13	8	8th fl. (FST 2)	/		/		/	111	/	
14	9	9th fl. (FST 1)	/		/		/	111	/	
15	9	9th fl. (FST 2)	/		/		/	111	/	

CCTV SYSTEM CHECKLIST

(SUMMARY MONTHLY) Date Checked 02 April 2026

16	10	10th fl.	/		/		/	112	/	

No.	Floor/Location		Camera Condition				Hard disk 1-4		Monitor	
			Cleared		Signal		Recorded			
			Yes	No	Yes	No	Yes	Day	Clear	Unclear
DVR 4										
1	B-9	Lift P1	/		/		/	84	/	
2	B-9	Lift P2	/		/		/	84	/	
3	B-9	Service lift	/		/		/	84	/	
4	9	9th fl. (Lift lobby)	/		/		/	84	/	
5	8	8th fl. (Lift lobby)	/		/		/	84	/	
6	1	Reception cashier	/		/		/	84	/	
7	1	F/O storage	/		/		/	84	/	
8	B	Exit B floor	/		/		/	84	/	
9	G	Think Park	/		/		/	84	/	
10	G	Think Park Toilet	/		/		/	84	/	
11	N/A									
12	N/A									
13	N/A									
14	N/A									
15	N/A									
16	N/A									

CCTV SYSTEM CHECKLIST

(SUMMARY MONTHLY) Date Checked 02 April 2026

4 Monitors

Monitor 1: 16 cameras, New installed on 30 JAN 2021

CCTV SYSTEM CHECKLIST

(SUMMARY MONTHLY) Date Checked 02 April 2026

Monitor 2: 16 cameras New installed on 31 JAN 2021

CCTV SYSTEM CHECKLIST

(SUMMARY MONTHLY) Date Checked 02 April 2026

Monitor 3: 16 cameras New installed on 31 JAN 2021
New monitor was changed a new one on 03 July 2023

CCTV SYSTEM CHECKLIST

(SUMMARY MONTHLY) Date Checked 02 April 2026

Monitor 4: 10 Camera no.1-5 New installed on 11 FEB 2021
: Camera no.6-7 New installed on 14 FEB 2021
: Camera no.8-9 New installed on 03 MAR 2021
:Camera no.10 New installed on 12 OCT 2022

All DVR 1-4

Repairing and Maintenance:

- The monitor no.3 of DVR 3 has been changed a new one on 03 July 2023.
- The monitor is clearly.

Checked by: Mr. Banbhot Sunyaphap (Security Officer) Date: 02 April 2026

Review by: Mr. Prasit Inta (Security Supervisor) Date: 04 April 2026

CCTV SYSTEM CHECKLIST

(SUMMARY MONTHLY) Date Checked 03 May 2026

No.	Floor/Location		Camera Condition				DVR 1-4		Monitor	
			Cleared		Signal		Recording			
			Yes	No	Yes	No	Yes	Day	Clear	Unclear
DVR 1										
1	B	Parking B 8-22	/		/		/	56	/	
2	B	Parking B1-7	/		/		/	56	/	
3	B	Elevator B floor	/		/		/	56	/	
4	B	Entrance office B	/		/		/	56	/	
5	G	Guard House	/		/		/	56	/	
6	G	Garbage room	/		/		/	56	/	
7	G	Parking G floor	/		/		/	56	/	
8	G	Receiving	/		/		/	56	/	
9	G	Lift Lobby G fl.	/		/		/	56	/	
10	G	Finger Point	/		/		/	56	/	
11	G	Entrance G floor	/		/		/	56	/	
12	G	Escalator	/		/		/	56	/	
13	G	Main entrance	/		/		/	56	/	
14	1	Platform	/		/		/	56	/	
15	1	Kitchen	/		/		/	56	/	
16	1	T-Station 1	/		/		/	56	/	
DVR 2										
1	1	T-Station 2	/		/		/	34	/	
2	1	T-Station entrance	/		/		/	34	/	
3	1	Lobby	/		/		/	34	/	
4	1	Reception	/		/		/	34	/	
5	1	T-Café	/		/		/	34	/	
6	2	T-Quarter	/		/		/	34	/	
7	2	T-Quarter storage	/		/		/	34	/	
8	2	Gallery	/		/		/	34	/	
9	2	Gym	/		/		/	34	/	
10	2	Steam, Sauna	/		/		/	34	/	
11	2	Pool 1	/		/		/	34	/	
12	2	Pool 2	/		/		/	34	/	
13	3	3rd fl. (FST 1)	/		/		/	34	/	
14	3	3rd fl. (Lift lobby)	/		/		/	34	/	
15	3	3rd fl. (FST 2)	/		/		/	34	/	
16	4	4th fl. (FST 1)	/		/		/	34	/	
DVR 3										
1	4	4th fl. (Lift lobby)	/		/		/	111	/	
2	4	4th fl. (FST 2)	/		/		/	111	/	
3	5	5th fl. (FST 1)	/		/		/	111	/	
4	5	5th fl. (Lift lobby)	/		/		/	111	/	
5	5	5th fl. (FST 2)	/		/		/	111	/	
6	6	6th fl. (FST 1)	/		/		/	111	/	
7	6	6th fl. (Lift lobby)	/		/		/	111	/	
8	6	6th fl. (FST 2)	/		/		/	111	/	
9	7	7th fl. (FST 1)	/		/		/	111	/	
10	7	7th fl. (Lift lobby)	/		/		/	111	/	
11	7	7th fl. (FST 2)	/		/		/	111	/	
12	8	8th fl. (FST 1)	/		/		/	111	/	
13	8	8th fl. (FST 2)	/		/		/	111	/	
14	9	9th fl. (FST 1)	/		/		/	111	/	
15	9	9th fl. (FST 2)	/		/		/	111	/	

CCTV SYSTEM CHECKLIST

(SUMMARY MONTHLY) Date Checked 03 May 2026

16	10	10th fl.	/		/		/		112	/	

No.	Floor/Location		Camera Condition				Hard disk 1-4				Monitor	
			Cleared		Signal		Recorded					
			Yes	No	Yes	No	Yes		Day		Clear	Unclear
DVR 4												
1	B-9	Lift P1	/		/		/		84		/	
2	B-9	Lift P2	/		/		/		84		/	
3	B-9	Service lift	/		/		/		84		/	
4	9	9th fl. (Lift lobby)	/		/		/		84		/	
5	8	8th fl. (Lift lobby)	/		/		/		84		/	
6	1	Reception cashier	/		/		/		84		/	
7	1	F/O storage	/		/		/		84		/	
8	B	Exit B floor	/		/		/		84		/	
9	G	Think Park	/		/		/		84		/	
10	G	Think Park Toilet	/		/		/		84		/	
11	N/A											
12	N/A											
13	N/A											
14	N/A											
15	N/A											
16	N/A											

CCTV SYSTEM CHECKLIST

(SUMMARY MONTHLY) Date Checked 03 May 2026

4 Monitors

Monitor 1: 16 cameras, New installed on 30 JAN 2021

CCTV SYSTEM CHECKLIST

(SUMMARY MONTHLY) Date Checked 03 May 2026

Monitor 2: 16 cameras New installed on 31 JAN 2021

CCTV SYSTEM CHECKLIST

(SUMMARY MONTHLY) Date Checked 03 May 2026

Monitor 3: 16 cameras New installed on 31 JAN 2021
New monitor was changed a new one on 03 July 2023

Monitor 4: 10 Camera no.1-5 New installed on 11 FEB 2021
: Camera no.6-7 New installed on 14 FEB 2021

CCTV SYSTEM CHECKLIST

(SUMMARY MONTHLY) Date Checked 03 May 2026

: Camera no.8-9 New installed on 03 MAR 2021

:Camera no.10 New installed on 12 OCT 2022

All DVR 1-4

Repairing and Maintenance:

- The monitor no.3 of DVR 3 has been changed a new one on 03 July 2023.
- The monitor is clearly.

Checked by: Mr. Pratchayarat Thongdee (Security Officer) Date: 03 May 2026

Review by: Mr. Prasit Inta (Security Supervisor) Date: 07 May2025

CCTV SYSTEM CHECKLIST

(SUMMARY MONTHLY) Date Checked 01 June 2026

No.	Floor/Location		Camera Condition				DVR 1-4		Monitor	
			Cleared		Signal		Recording			
			Yes	No	Yes	No	Yes	Day	Clear	Unclear
DVR 1										
1	B	Parking B 8-22	/		/		/	56	/	
2	B	Parking B1-7	/		/		/	56	/	
3	B	Elevator B floor	/		/		/	56	/	
4	B	Entrance office B	/		/		/	56	/	
5	G	Guard House	/		/		/	56	/	
6	G	Garbage room	/		/		/	56	/	
7	G	Parking G floor	/		/		/	56	/	
8	G	Receiving	/		/		/	56	/	
9	G	Lift Lobby G fl.	/		/		/	56	/	
10	G	Finger Point	/		/		/	56	/	
11	G	Entrance G floor	/		/		/	56	/	
12	G	Escalator	/		/		/	56	/	
13	G	Main entrance	/		/		/	56	/	
14	1	Platform	/		/		/	56	/	
15	1	Kitchen	/		/		/	56	/	
16	1	T-Station 1	/		/		/	56	/	
DVR 2										
1	1	T-Station 2	/		/		/	34	/	
2	1	T-Station entrance	/		/		/	34	/	
3	1	Lobby	/		/		/	34	/	
4	1	Reception	/		/		/	34	/	
5	1	T-Café	/		/		/	34	/	
6	2	T-Quarter	/		/		/	34	/	
7	2	T-Quarter storage	/		/		/	34	/	
8	2	Gallery	/		/		/	34	/	
9	2	Gym	/		/		/	34	/	
10	2	Steam, Sauna	/		/		/	34	/	
11	2	Pool 1	/		/		/	34	/	
12	2	Pool 2	/		/		/	34	/	
13	3	3rd fl. (FST 1)	/		/		/	34	/	
14	3	3rd fl. (Lift lobby)	/		/		/	34	/	
15	3	3rd fl. (FST 2)	/		/		/	34	/	
16	4	4th fl. (FST 1)	/		/		/	34	/	
DVR 3										
1	4	4th fl. (Lift lobby)	/		/		/	111	/	
2	4	4th fl. (FST 2)	/		/		/	111	/	
3	5	5th fl. (FST 1)	/		/		/	111	/	
4	5	5th fl. (Lift lobby)	/		/		/	111	/	
5	5	5th fl. (FST 2)	/		/		/	111	/	
6	6	6th fl. (FST 1)	/		/		/	111	/	
7	6	6th fl. (Lift lobby)	/		/		/	111	/	
8	6	6th fl. (FST 2)	/		/		/	111	/	
9	7	7th fl. (FST 1)	/		/		/	111	/	
10	7	7th fl. (Lift lobby)	/		/		/	111	/	
11	7	7th fl. (FST 2)	/		/		/	111	/	
12	8	8th fl. (FST 1)	/		/		/	111	/	
13	8	8th fl. (FST 2)	/		/		/	111	/	
14	9	9th fl. (FST 1)	/		/		/	111	/	
15	9	9th fl. (FST 2)	/		/		/	111	/	

CCTV SYSTEM CHECKLIST

(SUMMARY MONTHLY) Date Checked 01 June 2026

16	10	10th fl.	/		/		/		112	/	

No.	Floor/Location		Camera Condition				Hard disk 1-4				Monitor	
			Cleared		Signal		Recorded					
			Yes	No	Yes	No	Yes		Day		Clear	Unclear
DVR 4												
1	B-9	Lift P1	/		/		/		84		/	
2	B-9	Lift P2	/		/		/		84		/	
3	B-9	Service lift	/		/		/		84		/	
4	9	9th fl. (Lift lobby)	/		/		/		84		/	
5	8	8th fl. (Lift lobby)	/		/		/		84		/	
6	1	Reception cashier	/		/		/		84		/	
7	1	F/O storage	/		/		/		84		/	
8	B	Exit B floor	/		/		/		84		/	
9	G	Think Park	/		/		/		84		/	
10	G	Think Park Toilet	/		/		/		84		/	
11	N/A											
12	N/A											
13	N/A											
14	N/A											
15	N/A											
16	N/A											

CCTV SYSTEM CHECKLIST

(SUMMARY MONTHLY) Date Checked 01 June 2026

4 Monitors

Monitor 1: 16 cameras, New installed on 30 JAN 2021

CCTV SYSTEM CHECKLIST

(SUMMARY MONTHLY) Date Checked 01 June 2026

Monitor 2: 16 cameras New installed on 31 JAN 2021

Monitor 3: 16 cameras New installed on 31 JAN 2021
New monitor was changed a new one on 03 July 2023

CCTV SYSTEM CHECKLIST

(SUMMARY MONTHLY) Date Checked 01 June 2026

Monitor 4: 10 Camera no.1-5 New installed on 11 FEB 2021
: Camera no.6-7 New installed on 14 FEB 2021
: Camera no.8-9 New installed on 03 MAR 2021
:Camera no.10 New installed on 12 OCT 2022

CCTV SYSTEM CHECKLIST

(SUMMARY MONTHLY) Date Checked 01 June 2026

All DVR 1-4

Repairing and Maintenance:

- The monitor no.3 of DVR 3 has been changed a new one on 03 July 2023.
- The monitor is clearly.

Checked by: Mr. Pratchayarat Thongdee (Security Officer) Date: 01 June 2026

Review by: Mr. Prasit Inta (Security Supervisor) Date: 04 June 2025

FIRE SPRINGER ALARM TESTING CHECKLIST

Activated by: [/] Automatic System [ ] Manual System

Date: 23 July 2024 Time: 15.36 hrs.

STEP Testing

- Parking lot on floor G

1. Select location as required
2. Fire alarm control panel (FCP) at Control room is status checking.
3. Graphic annunciator status checking.
4. Let other devices responding, strobe light, buzzer, evacuation (Chose silence mode to all sound active)
5. Log record by Staff prepared in area.
6. Reset alarm back to normal operation.

EASTIN
TAN HOTEL

Parking lot on floor G

Location	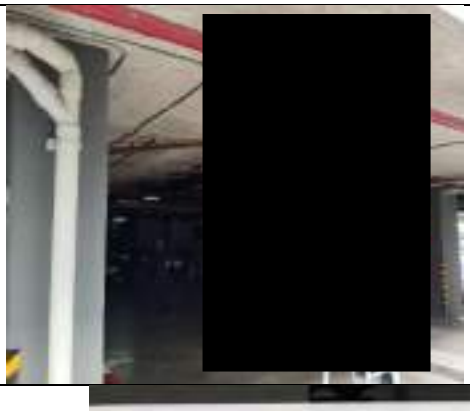
Fire Control Panel	
Annunciator	

Floor	Location	Public Area	Strobe light	Bell	Pull Alarm	Remark
G	Parking lot on floor G	**YES**	-	**YES**	-	

FCP	LED	Buzzer	Power		AC		Trouble		Alarm		Disable	
			On	Off	On	Off	On	Off	On	Off	On	Off
ZFS1	**YES**	**YES**	/	-	/	-	/	-	/	-	-	/

Tested by: Mr. Piya Lekchub (Engineer Manager)
Mr. Prasit Inta (Security Supervisor)

Report by: Mr. Prasit Inta (Security Supervisor)

FIRE ALARM TESTING CHECKLIST

Activated by: [/] Automatic System [ ] Manual System

Date: 04 Janruary 2026 Time: 14.00 hrs.

STEP Testing

1. Select location as required (Floor#6 / Floor#8)
   - Room 610 - Room 611 - Room 618
   - Room 809/1 - Room 809/2 - Room 809/3
2. Using smoke detector tester spray, direct spraying to smoke detector.
3. Waiting smoke detector activate, light blinking green to be red.
4. Fire alarm control panel (FCP) at Control room is status checking.
5. Graphic annunciator status checking.
6. Let other devices responding, strobe light, buzzer, evacuation announcement 2 languages. (Chose silence mode to all sound active)
7. Log record by Staff prepared in area.
8. Reset alarm back to normal operation.

EASTIN
TAS HOTEL

Room 610

Location / Dectector activated	
Fire Control Panel	
Annunciator	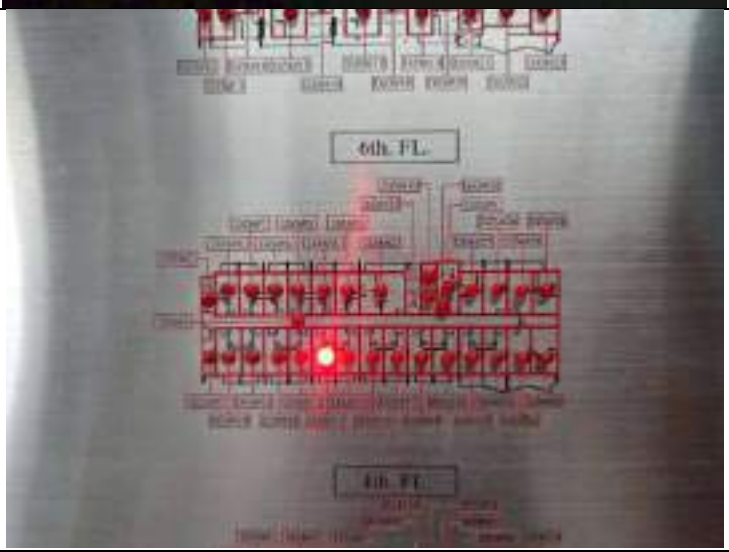

EASTIN
TAS HOTEL

Room 611

Location / Dectector activated	
Fire Control Panel	
Annunciator	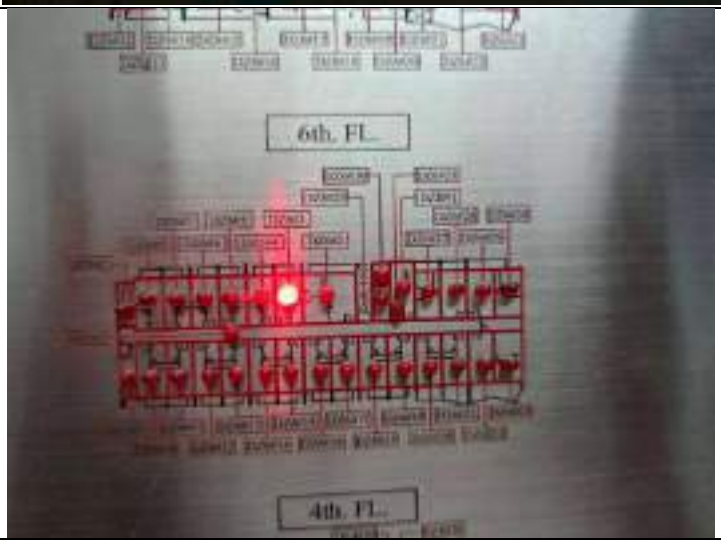

EASTIN
TAS HOTEL

Room 618

Location / Dectector activated	
Fire Control Panel	
Annunciator	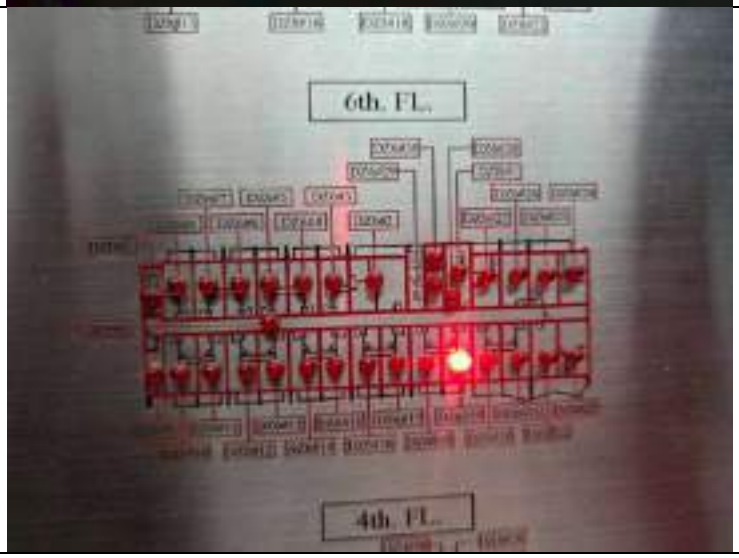

EASTIN
TAS HOTEL

Room 809/1

Location / Dectector activated	
Fire Control Panel	
Annunciator	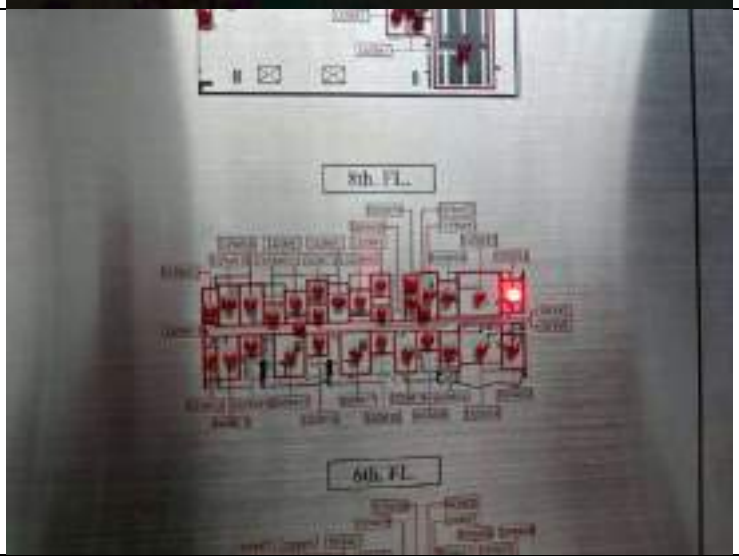

EASTIN
TAS HOTEL

Room 809/2

Location / Dectector activated	
Fire Control Panel	
Annunciator	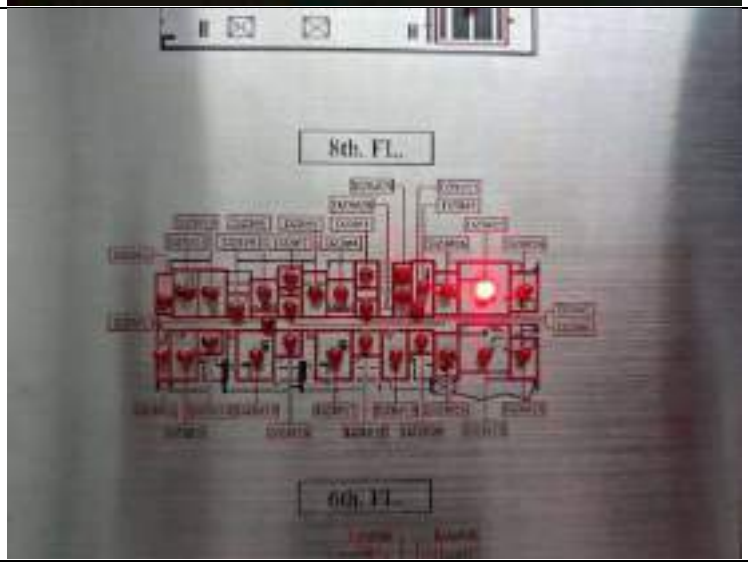

EASTIN
TAS HOTEL

Room 809/3

Location / Dectector activated	
Fire Control Panel	
Annunciator	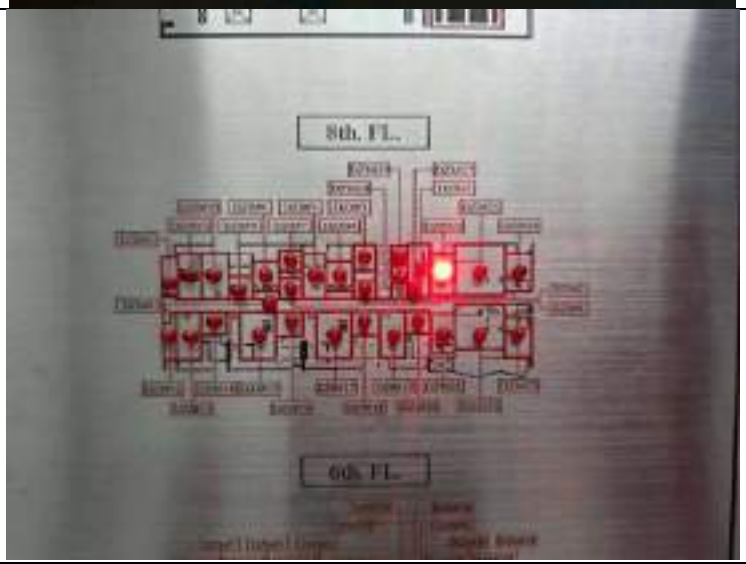

Floor	Location	Public Area	Strobe light	Bell	Pull Alarm	Remark
6	Room Floor 610	-	YES	-	-	
6	Room Floor 611	-	YES	-	-	
6	Room Floor 618	-	YES	-	-	
8	Room Floor 809/1	-	YES	-	-	
8	Room Floor 809/2	-	YES	-	-	
8	Room Floor 809/3	-	YES	-	-	

FCP	LED	Buzzer	Power		AC		Trouble		Alarm		Disable	
			On	Off	On	Off	On	Off	On	Off	On	Off
DZ6#14	**YES**	**YES**	/	-	/	-	/	-	/	-	-	/
DZ6#3	**YES**	**YES**	/	-	/	-	/	-	/	-	-	/
DZ6#19	**YES**	**YES**	/	-	/	-	/	-	/	-	-	/
DZ8#24	**YES**	**YES**	/	-	/	-	/	-	/	-	-	/
DZ8#25	**YES**	**YES**	/	-	/	-	/	-	/	-	-	/
DZ8#26	**YES**	**YES**	/	-	/	-	/	-	/	-	-	/

Tested by: Mr. Prasit Inta (Security Supervisor)

Mr.Adipong Pareesen (Security Supervisor)

(04 Januaru 2026)

Report by: Mr. Prasit Inta (Security Supervisor)

(04 January 2026)

FIRE ALARM TESTING CHECKLIST

Activated by: [/] Automatic System [ ] Manual System

Date: 11 January 2026 Time: 14.00 hrs.

STEP Testing

1. Select location as required (Floor#4 / Floor#6)
   - Room 421 - Room 604
   - Room 612 - Room 614
2. Using smoke detector tester spray, direct spraying to smoke detector.
3. Waiting smoke detector activate, light blinking green to be red.
4. Fire alarm control panel (FCP) at Control room is status checking.
5. Graphic annunciator status checking.
6. Let other devices responding, strobe light, buzzer, evacuation announcement 2 languages. (Chose silence mode to all sound active)
7. Log record by Staff prepared in area.
8. Reset alarm back to normal operation.

EASTIN
TAS HOTEL

Room 421

Location / Dectector activated	
Fire Control Panel	
Annunciator	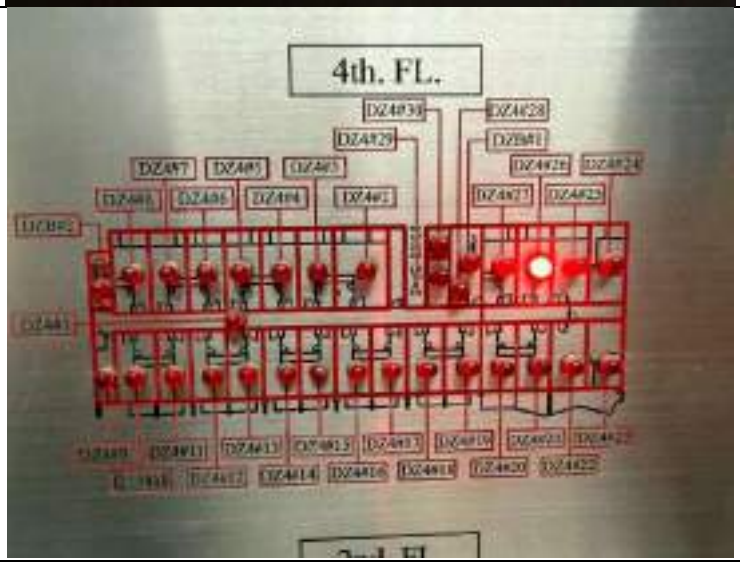

Room 604

Location / Dectector activated	
Fire Control Panel	
Annunciator	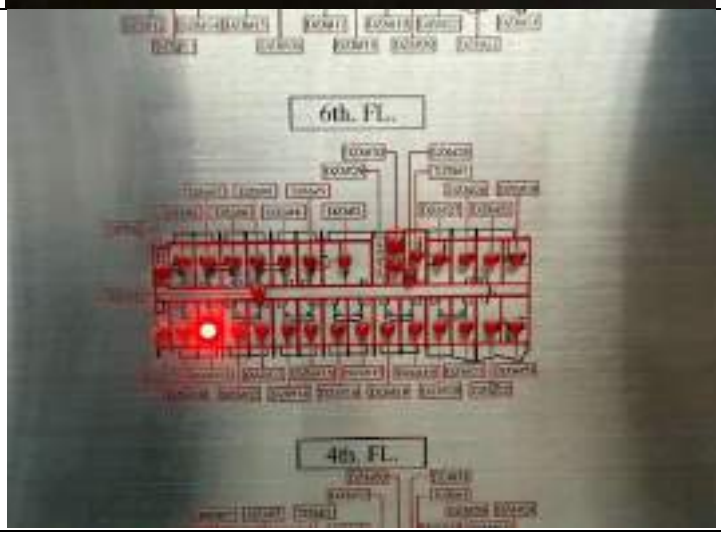

EASTIN
TAS HOTEL

Room 612

Location / Dectector activated	
Fire Control Panel	
Annunciator	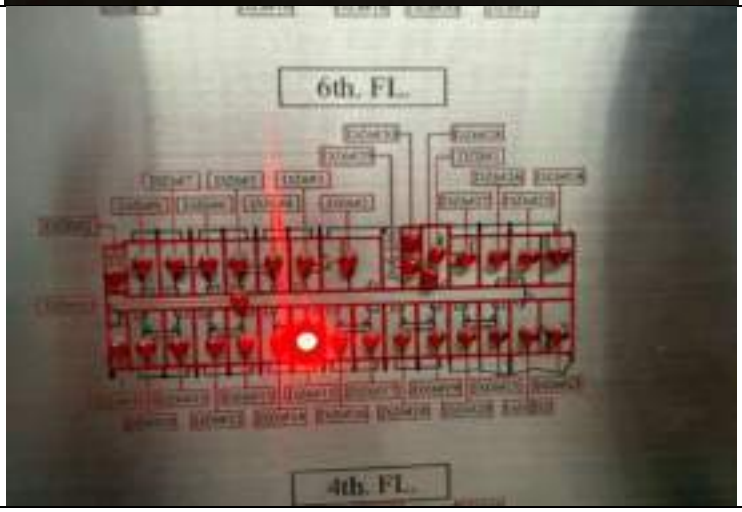

EASTIN
TAS HOTEL

Room 614

Location / Dectector activated	
Fire Control Panel	
Annunciator	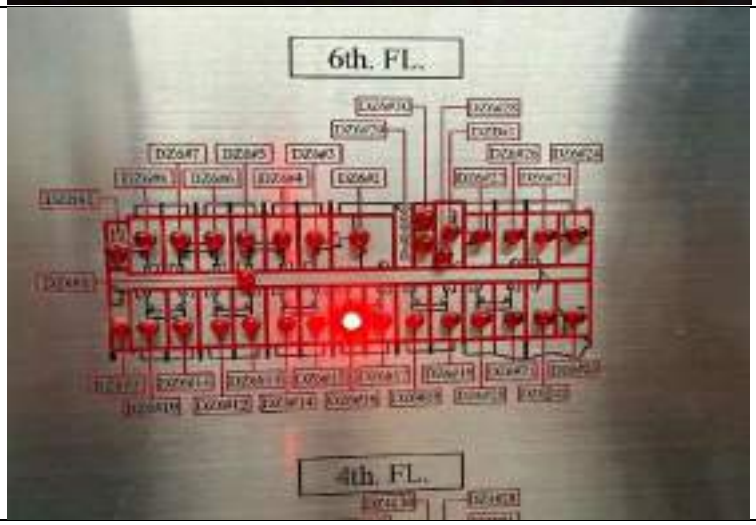

Floor	Location	Public Area	Strobe light	Bell	Pull Alarm	Remark
6	Room 421	-	YES	-	-	
6	Room 604	-	YES	-	-	
6	Room 612	-	YES	-	-	
8	Room 614	-	YES	-	-	

FCP	LED	Buzzer	Power		AC		Trouble		Alarm		Disable	
			On	Off	On	Off	On	Off	On	Off	On	Off
DZ4#26	YES	YES	/	-	/	-	/	-	/	-	-	/
DZ6#11	YES	YES	/	-	/	-	/	-	/	-	-	/
DZ6#15	YES	YES	/	-	/	-	/	-	/	-	-	/
DZ6#16	YES	YES	/	-	/	-	/	-	/	-	-	/

Tested by: Mr. Banbhot Sunyaphap (Security Officer)

Mr.Supanut SiKanta (Security Officer)

(11 January 2026)

Report by: Mr. Prasit Inta (Security Supervisor)

(11 January 2026)

FIRE ALARM TESTING CHECKLIST

Activated by: [/] Automatic System [ ] Manual System

Date: 18 January 2026 Time: 14.00 hrs.

STEP Testing

1. Select location as required (Floor#5/ Floor#7)
   - Room 510 - Room 708
   - Room 512 - Room 718
2. Using smoke detector tester spray, direct spraying to smoke detector.
3. Waiting smoke detector activate, light blinking green to be red.
4. Fire alarm control panel (FCP) at Control room is status checking.
5. Graphic annunciator status checking.
6. Let other devices responding, strobe light, buzzer, evacuation announcement 2 languages. (Chose silence mode to all sound active)
7. Log record by Staff prepared in area.
8. Reset alarm back to normal operation.

EASTIN
TAS HOTEL

Room 510

Location / Dectector activated	
Fire Control Panel	
Annunciator	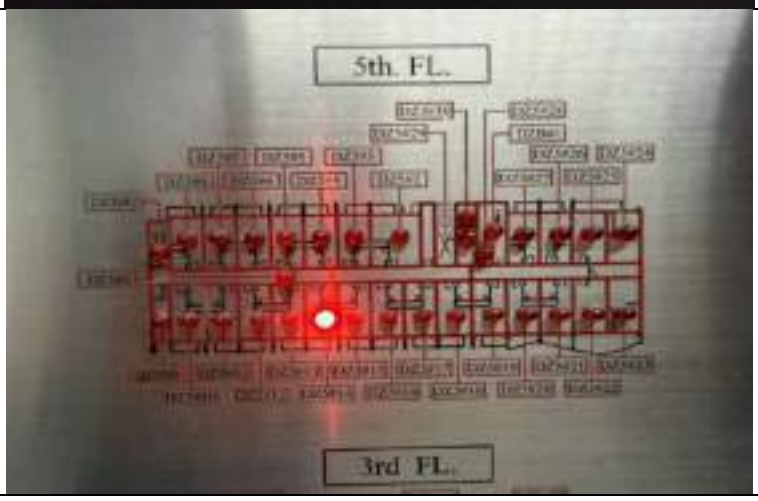

EASTIN
TAN HOTEL

Room 512

Location / Dectector activated	
Fire Control Panel	
Annunciator	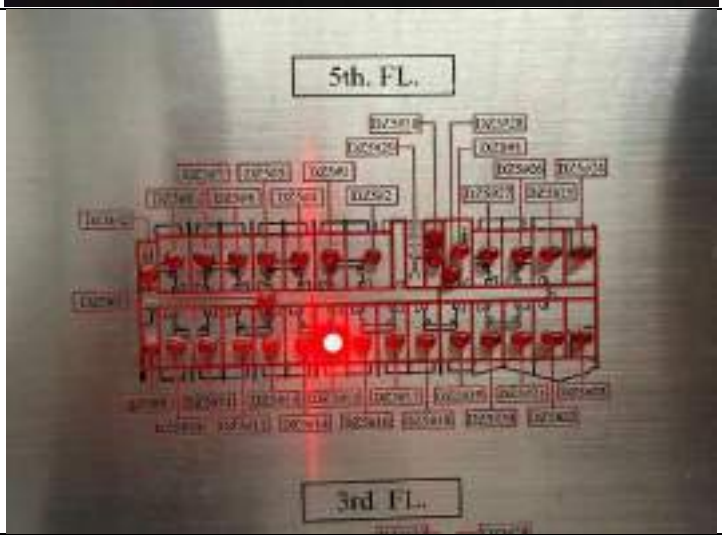

EASTIN
TAS HOTEL

Room 708

Location / Dectector activated	
Fire Control Panel	
Annunciator	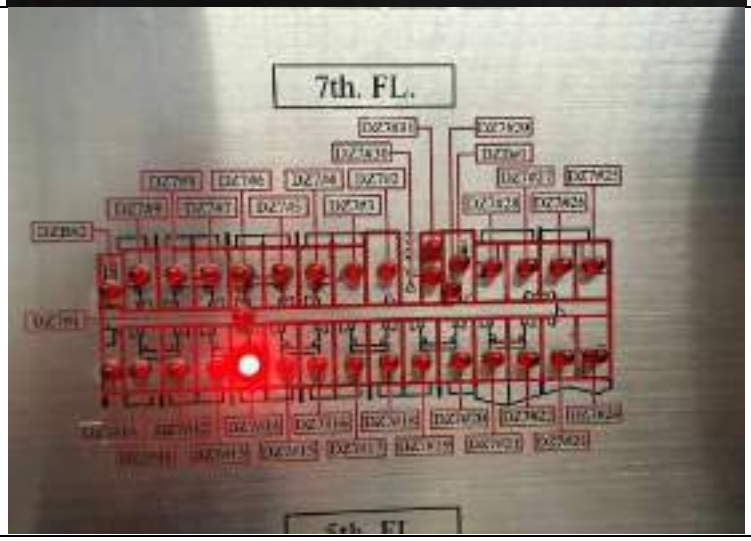

EASTIN
TAS HOTEL

Room 718

Location / Dectector activated	
Fire Control Panel	
Annunciator	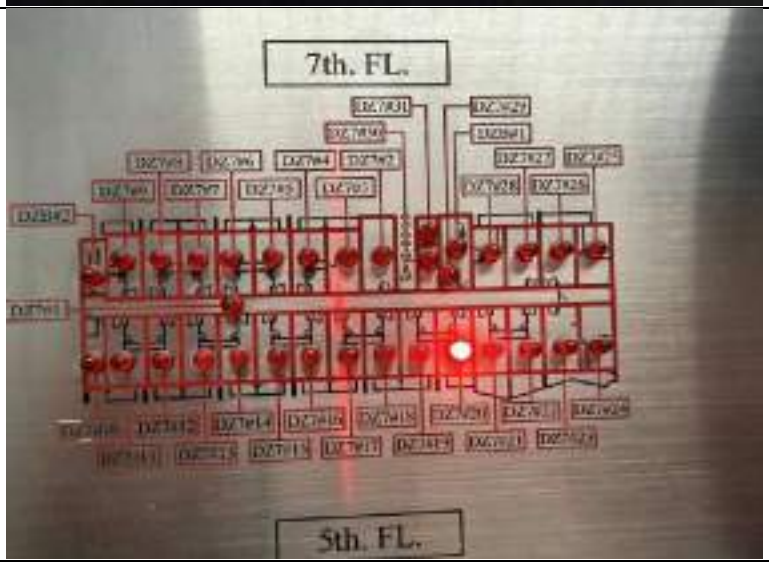

Floor	Location	Public Area	Strobe light	Bell	Pull Alarm	Remark
6	Room 510	-	YES	-	-	
6	Room 512	-	YES	-	-	
6	Room 708	-	YES	-	-	
8	Room 718	-	YES	-	-	

FCP	LED	Buzzer	Power		AC		Trouble		Alarm		Disable	
			On	Off	On	Off	On	Off	On	Off	On	Off
DZ5#14	YES	YES	/	-	/	-	/	-	/	-	-	/
DZ5#15	YES	YES	/	-	/	-	/	-	/	-	-	/
DZ7#14	YES	YES	/	-	/	-	/	-	/	-	-	/
DZ7#20	YES	YES	/	-	/	-	/	-	/	-	-	/

Tested by: Mr. Banbhot Sunyaphap (Security Officer)

Mr.Supanut SiKanta (Security Officer)

(18 January 2026)

Report by: Mr. Prasit Inta (Security Supervisor)

(18 January 2026)

FIRE ALARM TESTING CHECKLIST

Activated by: [/] Automatic System [ ] Manual System

Date: 18 January 2026 Time: 14.00 hrs.

STEP Testing

1. Select location as required (Floor#5/ Floor#7)
   - Room 510 - Room 708
   - Room 512 - Room 718
2. Using smoke detector tester spray, direct spraying to smoke detector.
3. Waiting smoke detector activate, light blinking green to be red.
4. Fire alarm control panel (FCP) at Control room is status checking.
5. Graphic annunciator status checking.
6. Let other devices responding, strobe light, buzzer, evacuation announcement 2 languages. (Chose silence mode to all sound active)
7. Log record by Staff prepared in area.
8. Reset alarm back to normal operation.

EASTIN
TAS HOTEL

Room 510

Location / Dectector activated	
Fire Control Panel	
Annunciator	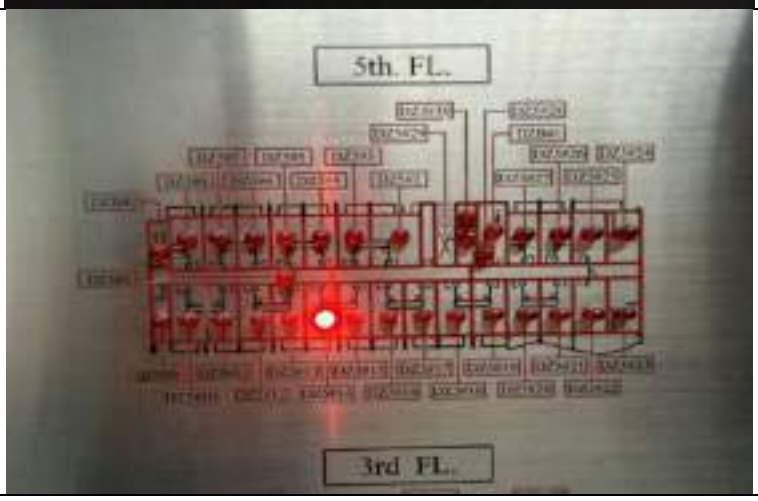

EASTIN
TAN HOTEL

Room 512

Location / Dectector activated	
Fire Control Panel	
Annunciator	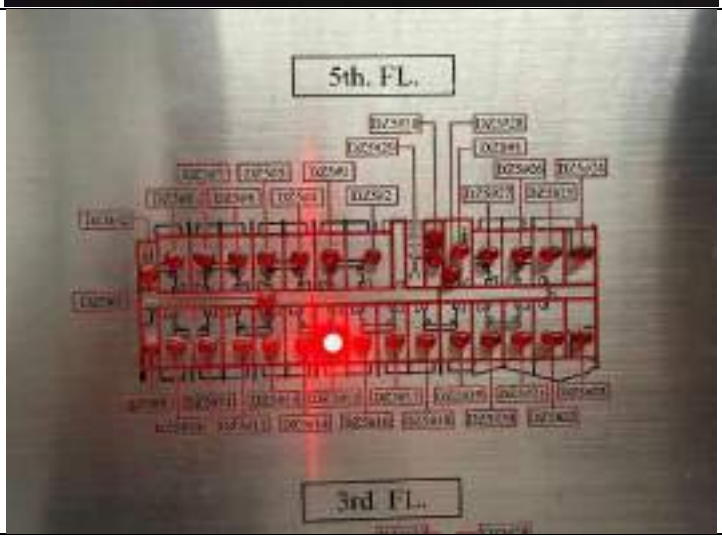

EASTIN
TAS HOTEL

Room 708

Location / Dectector activated	
Fire Control Panel	
Annunciator	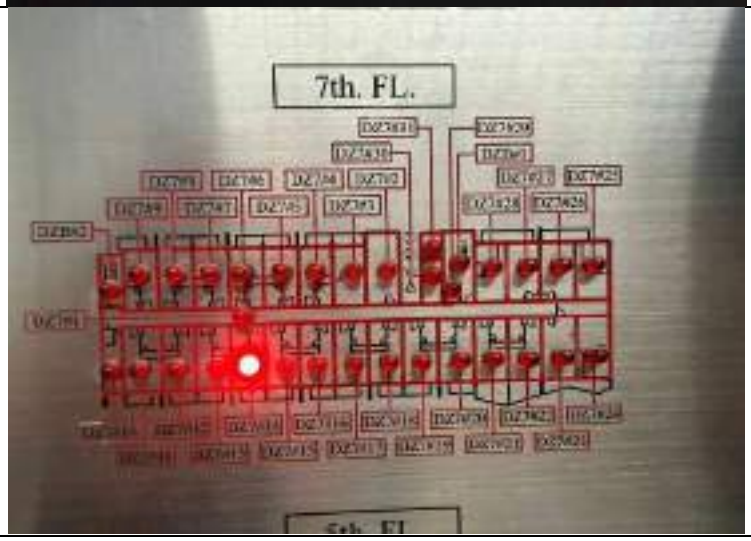

EASTIN
TAS HOTEL

Room 718

Location / Dectector activated	
Fire Control Panel	
Annunciator	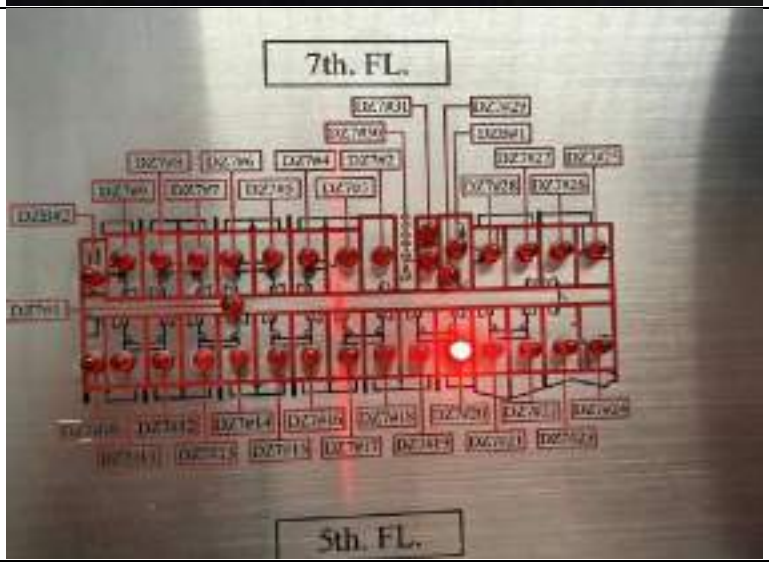

Floor	Location	Public Area	Strobe light	Bell	Pull Alarm	Remark
6	Room 510	-	YES	-	-	
6	Room 512	-	YES	-	-	
6	Room 708	-	YES	-	-	
8	Room 718	-	YES	-	-	

FCP	LED	Buzzer	Power		AC		Trouble		Alarm		Disable	
			On	Off	On	Off	On	Off	On	Off	On	Off
DZ5#14	YES	YES	/	-	/	-	/	-	/	-	-	/
DZ5#15	YES	YES	/	-	/	-	/	-	/	-	-	/
DZ7#14	YES	YES	/	-	/	-	/	-	/	-	-	/
DZ7#20	YES	YES	/	-	/	-	/	-	/	-	-	/

Tested by: Mr. Banbhot Sunyaphap (Security Officer)

Mr.Supanut SiKanta (Security Officer)

(18 January 2026)

Report by: Mr. Prasit Inta (Security Supervisor)

(18 January 2026)

FIRE ALARM TESTING CHECKLIST

Activated by: [/] Automatic System [ ] Manual System

Date: 25 January 2026 Time: 14.00 hrs.

STEP Testing

1. Select location as required (Floor#3/ Floor#4/ Floor#5)
   - Room 306 - Room 410
   - Room 401 - Room 501
2. Using smoke detector tester spray, direct spraying to smoke detector.
3. Waiting smoke detector activate, light blinking green to be red.
4. Fire alarm control panel (FCP) at Control room is status checking.
5. Graphic annunciator status checking.
6. Let other devices responding, strobe light, buzzer, evacuation announcement 2 languages. (Chose silence mode to all sound active)
7. Log record by Staff prepared in area.
8. Reset alarm back to normal operation.

EASTIN
TAS HOTEL

Room 306

Location / Dectector activated	
Fire Control Panel	
Annunciator	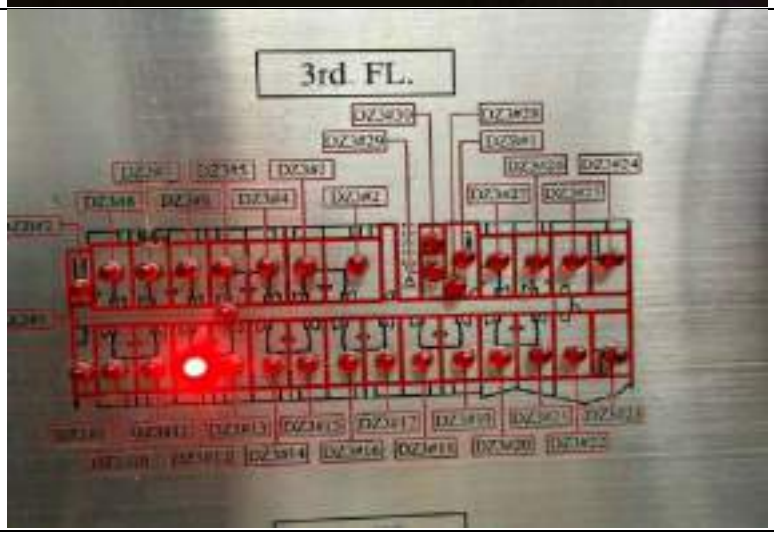

EASTIN
TAN HOTEL

Room 401

Location / Dectector activated	
Fire Control Panel	
Annunciator	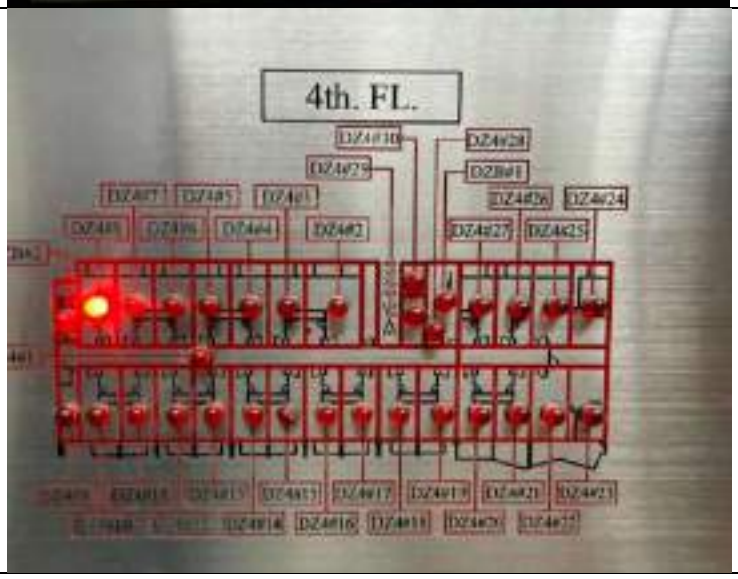

EASTIN
TAS HOTEL

Room 410

Location / Dectector activated	
Fire Control Panel	
Annunciator	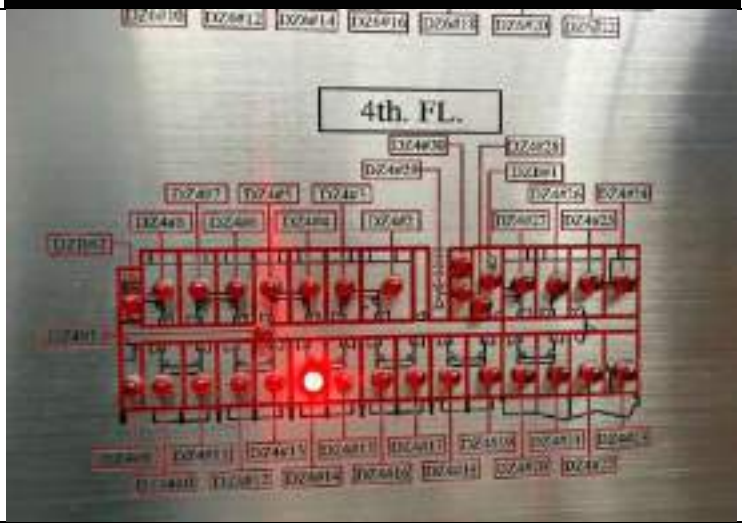

EASTIN
TAS HOTEL

Room 501

Location / Dectector activated	
Fire Control Panel	
Annunciator	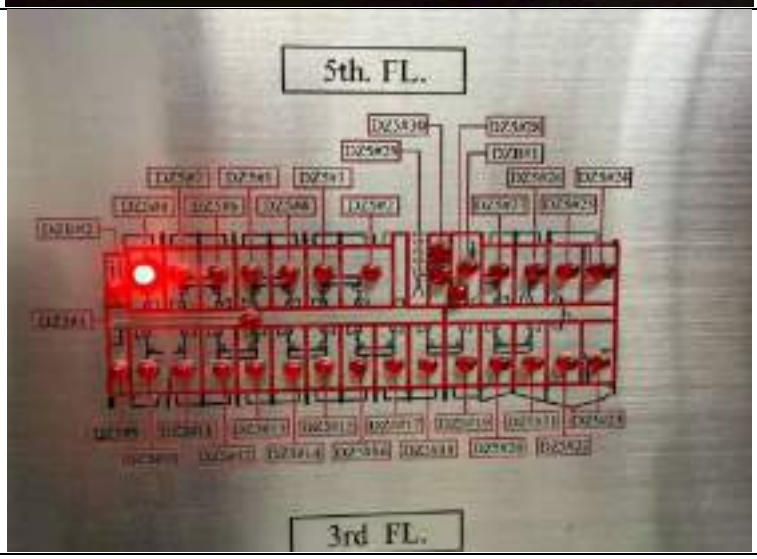

Floor	Location	Public Area	Strobe light	Bell	Pull Alarm	Remark
3	Room 306	-	YES	-	-	
4	Room 401	-	YES	-	-	
4	Room 410	-	YES	-	-	
5	Room 501	-	YES	-	-	

FCP	LED	Buzzer	Power		AC		Trouble		Alarm		Disable	
			On	Off	On	Off	On	Off	On	Off	On	Off
DZ3#12	YES	YES	/	-	/	-	/	-	/	-	-	/
DZ4#8	YES	YES	/	-	/	-	/	-	/	-	-	/
DZ4#14	YES	YES	/	-	/	-	/	-	/	-	-	/
DZ5#8	YES	YES	/	-	/	-	/	-	/	-	-	/

Tested by: Mr. Banbhot Sunyaphap (Security Officer)

Mr.Supanut SiKanta (Security Officer)

(25 January 2026)

Report by: Mr. Prasit Inta (Security Supervisor)

(25 January 2026)

FIRE ALARM TESTING CHECKLIST

Activated by: [/] Automatic System [ ] Manual System

Date: 01 February 2026 Time: 14.00 hrs.

STEP Testing

1. Select location as required (Floor#3/ Floor#4/ Floor#5)
   - Room 515 - Room 620 - Room 803/1 - Room 803/2 -Room 803/3
   - Room 803/4 - Room 806 - Room 808/1 - Room 808/2 - Room 808/3
   - Room 906/1 - Room 906/2 - Room 906/3
2. Using smoke detector tester spray, direct spraying to smoke detector.
3. Waiting smoke detector activate, light blinking green to be red.
4. Fire alarm control panel (FCP) at Control room is status checking.
5. Graphic annunciator status checking.
6. Let other devices responding, strobe light, buzzer, evacuation announcement 2 languages. (Chose silence mode to all sound active)
7. Log record by Staff prepared in area.
8. Reset alarm back to normal operation.

EASTIN
TAS HOTEL

Room 515

Location / Dectector activated	
Fire Control Panel	
Annunciator	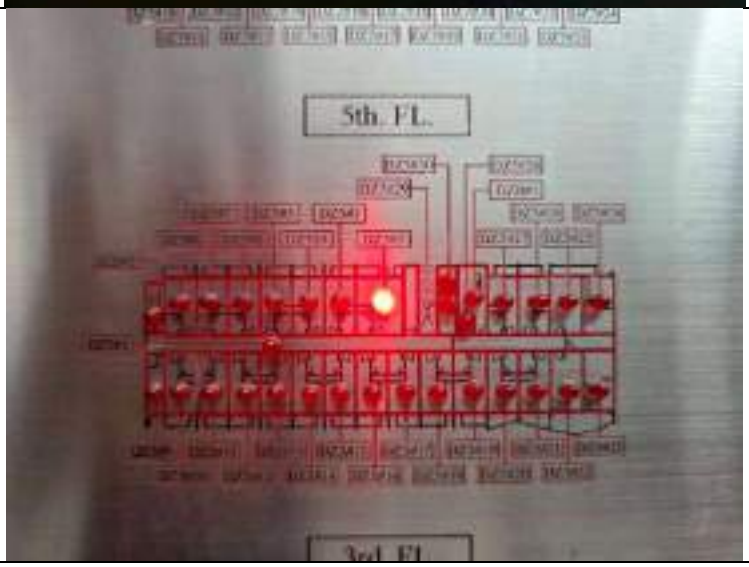

EASTIN
TAS HOTEL

Room 620

Location / Dectector activated	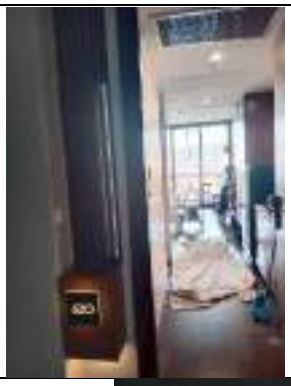
Fire Control Panel	
Annunciator	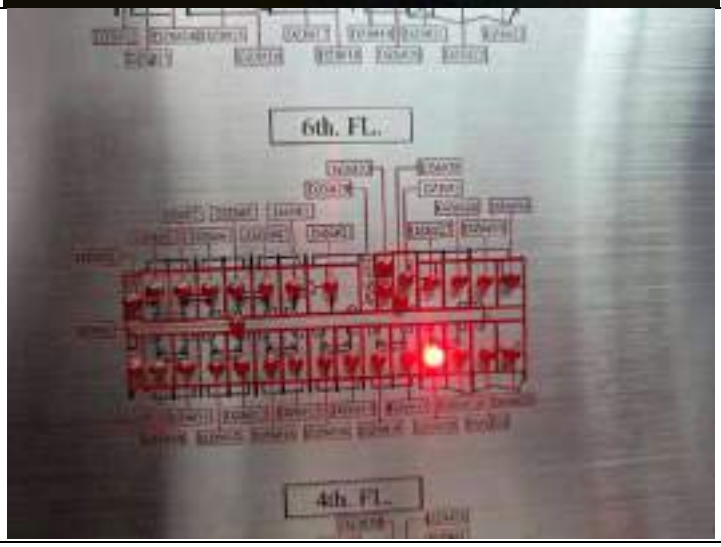

EASTIN
TAS HOTEL

Room 803/1

Location / Dectector activated	
Fire Control Panel	
Annunciator	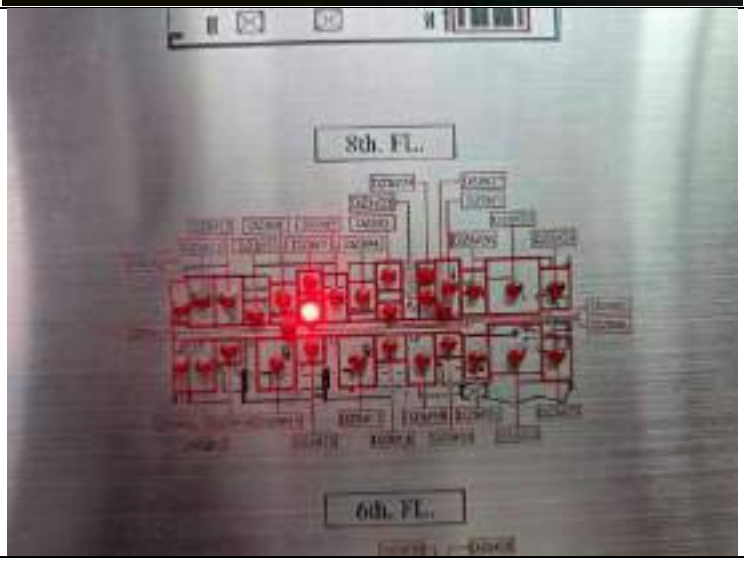

EASTIN
TAS HOTEL

Room 803/2

Location / Dectector activated	
Fire Control Panel	
Annunciator	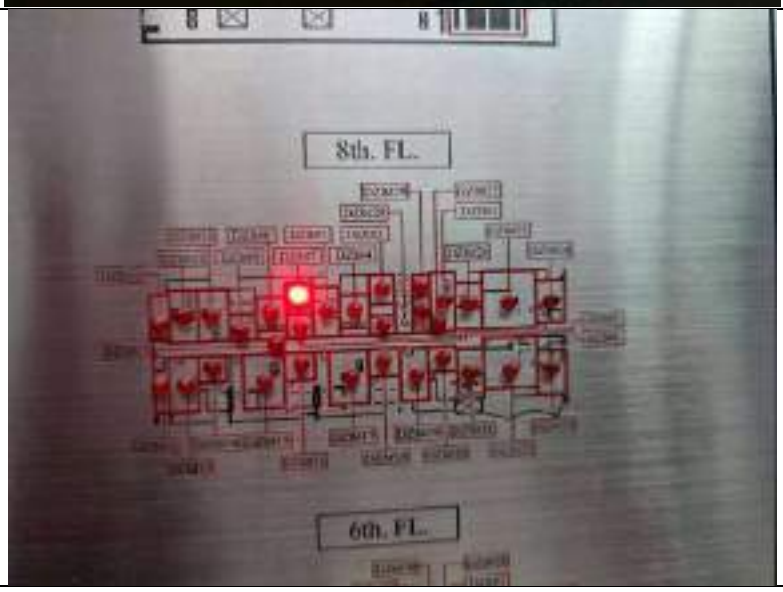

EASTIN
TAS HOTEL

Room 803/3

Location / Dectector activated	
Fire Control Panel	
Annunciator	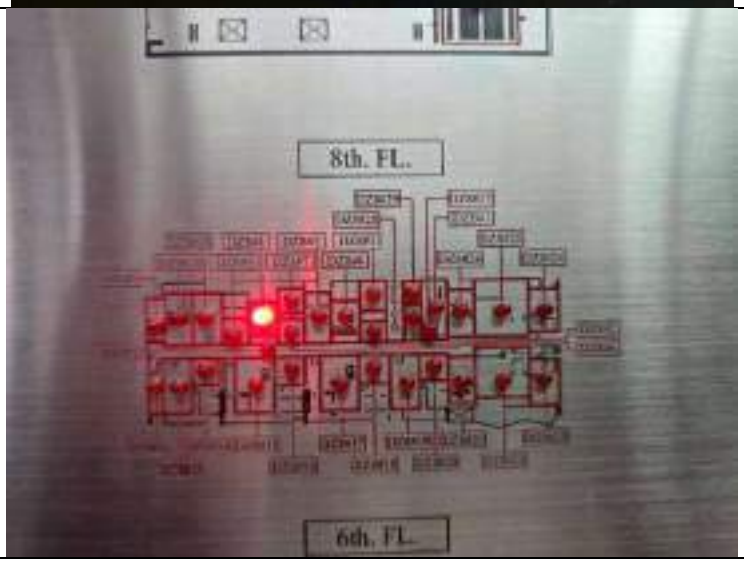

EASTIN
TAS HOTEL

Room 803/4

Location / Dectector activated	
Fire Control Panel	
Annunciator	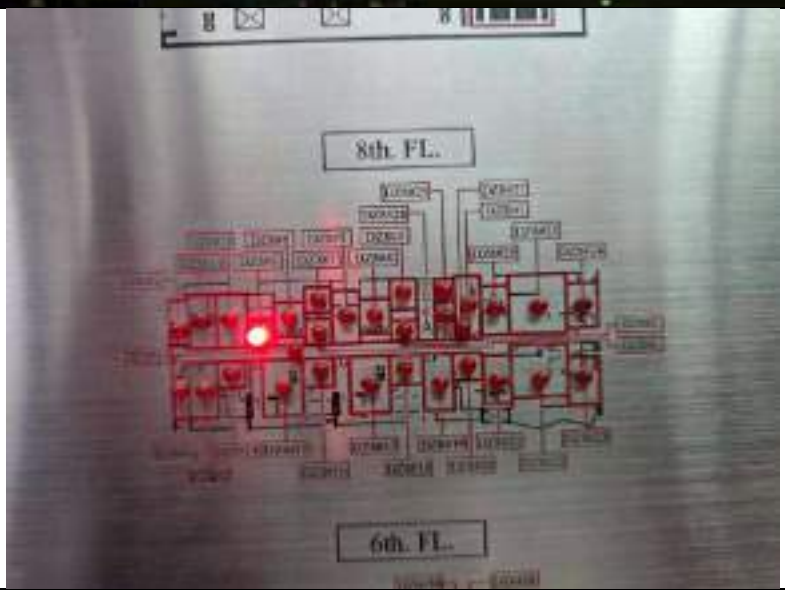

EASTIN
TAS HOTEL

Room 806

Location / Dectector activated	
Fire Control Panel	
Annunciator	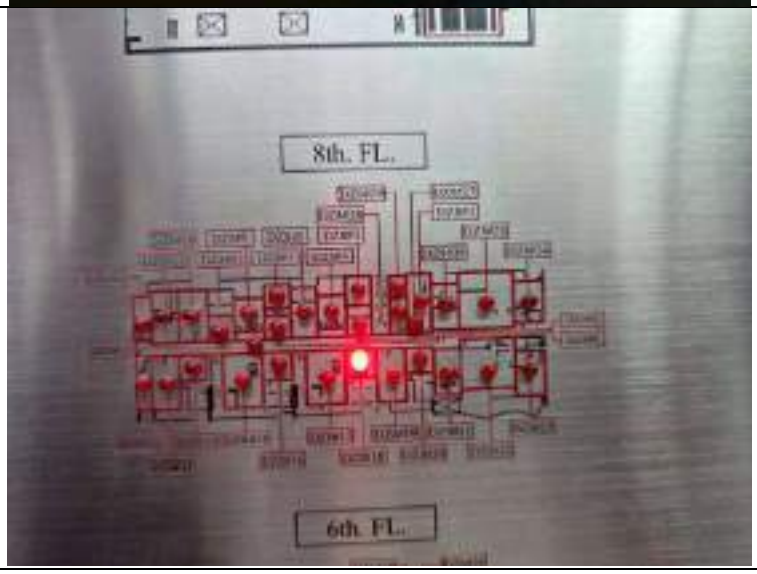

EASTIN
TAS HOTEL

Room 808/1

Location / Dectector activated	
Fire Control Panel	
Annunciator	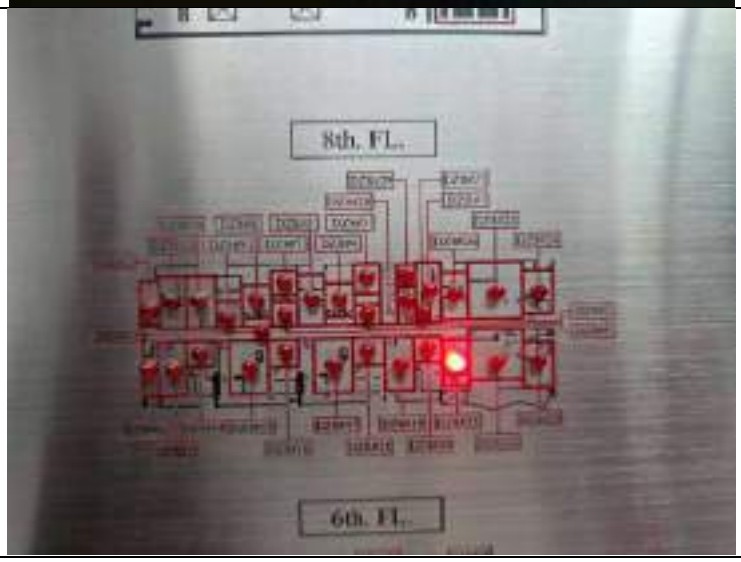

EASTIN
TAS HOTEL

Room 808/2

Location / Dectector activated	
Fire Control Panel	
Annunciator	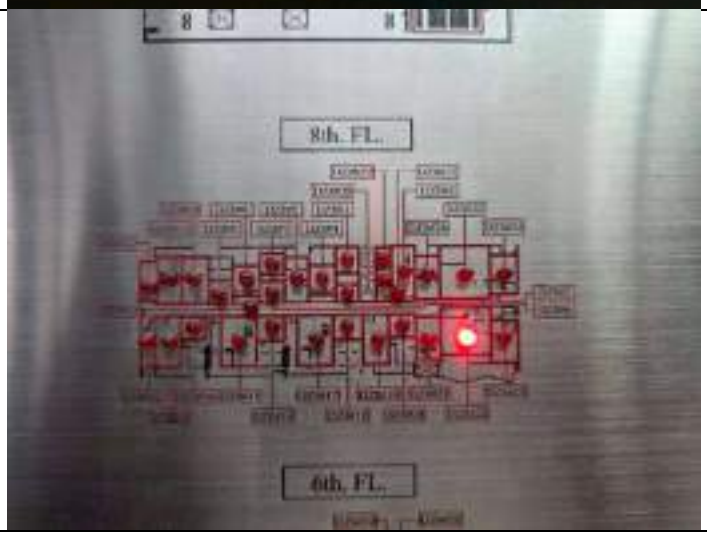

EASTIN
TAS HOTEL

Room 808/3

Location / Dectector activated	
Fire Control Panel	
Annunciator	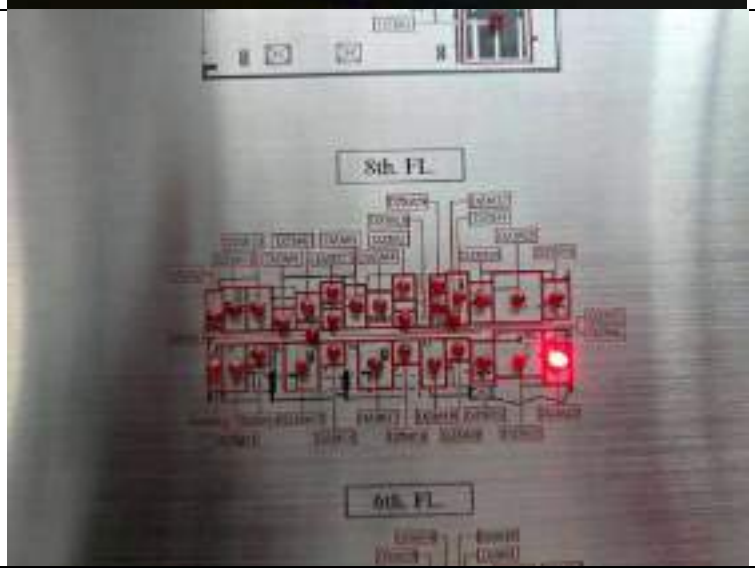

EASTIN
TAS HOTEL

Room 906/1

Location / Dectector activated	
Fire Control Panel	
Annunciator	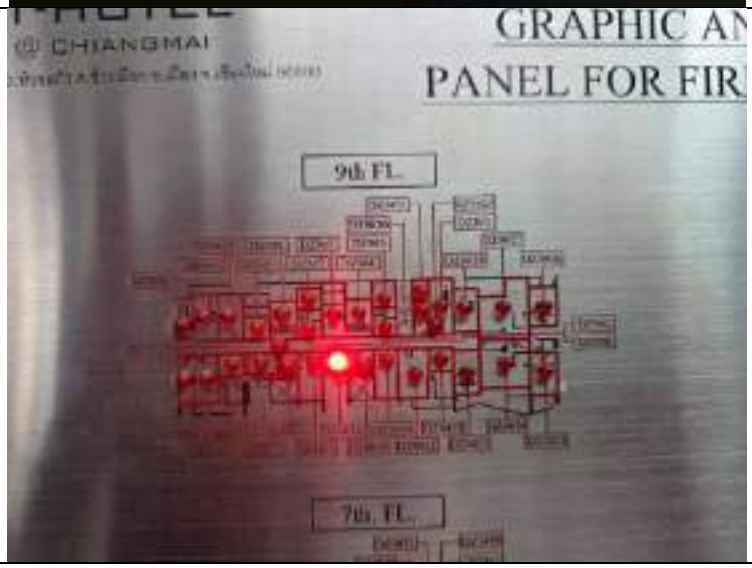

EASTIN
TAS HOTEL

Room 906/2

Location / Dectector activated	
Fire Control Panel	
Annunciator	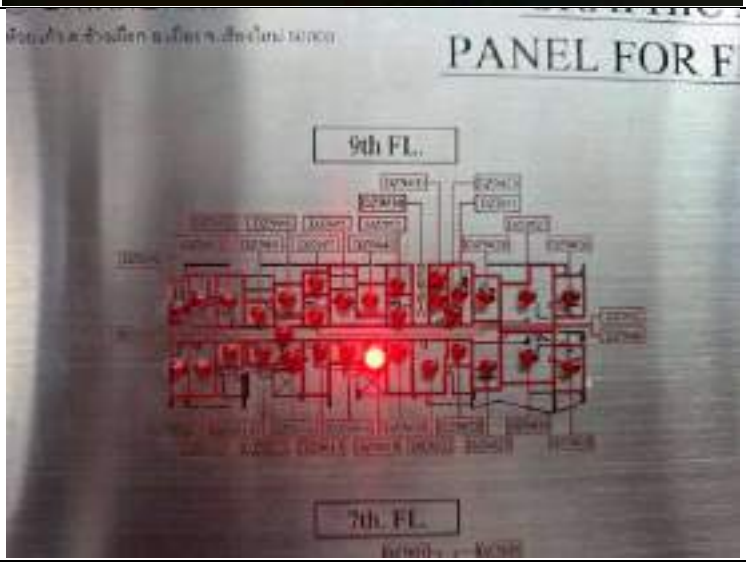

EASTIN
TAS HOTEL

Room 809/3

Location / Dectector activated	
Fire Control Panel	
Annunciator	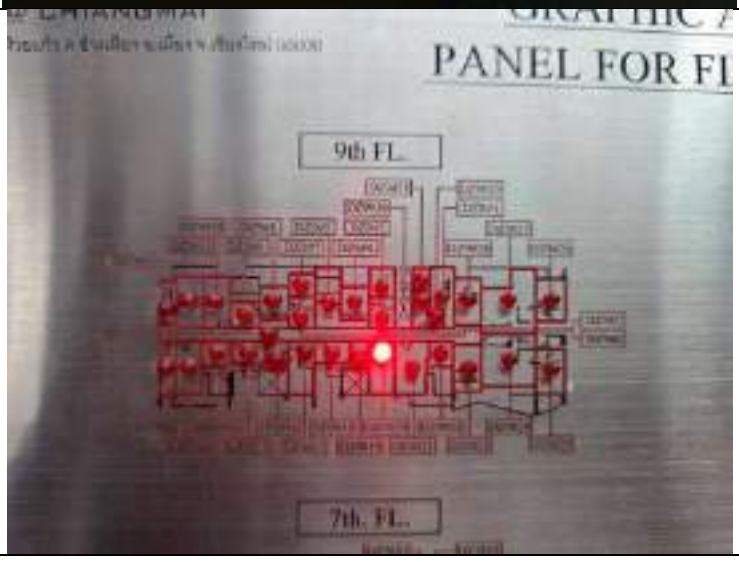

Floor	Location	Public Area	Strobe light	Bell	Pull Alarm	Remark
5	Room 515	-	YES	-	-	
6	Room 620	-	YES	-	-	
8	Room 803/1	-	YES	-	-	
8	Room 803/2	-	YES	-	-	
8	Room 803/3	-	YES	-	-	
8	Room 803/4	-	YES	-	-	
8	Room 806	-	YES	-	-	
8	Room 808/1	-	YES	-	-	
8	Room 808/2	-	YES	-	-	
8	Room 808/3	-	YES	-	-	
9	Room 906/1	-	YES	-	-	
9	Room 906/2	-	YES	-	-	
9	Room 906/3	-	YES	-	-	

FCP	LED	Buzzer	Power		AC		Trouble		Alarm		Disable	
			On	Off	On	Off	On	Off	On	Off	On	Off
DZ5#2	YES	YES	/	-	/	-	/	-	/	-	-	/
DZ6#20	YES	YES	/	-	/	-	/	-	/	-	-	/
DZ8#6	YES	YES	/	-	/	-	/	-	/	-	-	/
DZ8#7	YES	YES	/	-	/	-	/	-	/	-	-	/
DZ8#8	YES	YES	/	-	/	-	/	-	/	-	-	/
DZ8#9	YES	YES	/	-	/	-	/	-	/	-	-	/
DZ8#18	YES	YES	/	-	/	-	/	-	/	-	-	/
DZ8#21	YES	YES	/	-	/	-	/	-	/	-	-	/
DZ8#22	YES	YES	/	-	/	-	/	-	/	-	-	/
DZ8#23	YES	YES	/	-	/	-	/	-	/	-	-	/
DZ9#18	YES	YES	/	-	/	-	/	-	/	-	-	/
DZ9#19	YES	YES	/	-	/	-	/	-	/	-	-	/
DZ9#20	YES	YES	/	-	/	-	/	-	/	-	-	/

Tested by: Mr. Prasit Inta (Security Supervisor)

Mr.Adipong Pareesen (Security Supervisor)

(01 February 2026)

Report by: Mr. Prasit Inta (Security Supervisor)

(01 February 2026)

FIRE ALARM TESTING CHECKLIST

Activated by: [/] Automatic System [ ] Manual System

Date: 08 February 2026 Time: 14.00 hrs.

STEP Testing

1. Select location as required (Floor#3/ Floor#4/ Floor#5)
   - Room 423/1 - Room 423/2 - Room 608 - Room 615/1 -Room 615/2
   - Room 619/1 - Room 619/2
2. Using smoke detector tester spray, direct spraying to smoke detector.
3. Waiting smoke detector activate, light blinking green to be red.
4. Fire alarm control panel (FCP) at Control room is status checking.
5. Graphic annunciator status checking.
6. Let other devices responding, strobe light, buzzer, evacuation announcement 2 languages. (Chose silence mode to all sound active)
7. Log record by Staff prepared in area.
8. Reset alarm back to normal operation.

EASTIN
TAS HOTEL

Room 423/1

Location / Dectector activated	
Fire Control Panel	
Annunciator	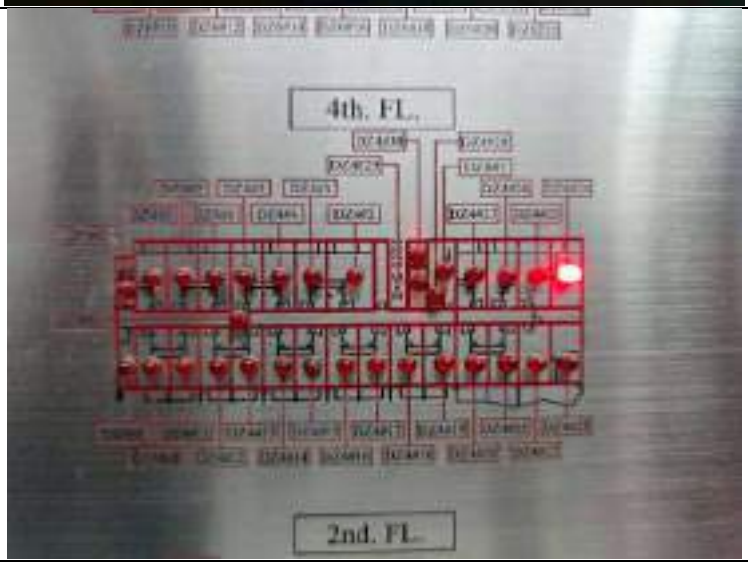

EASTIN
TAS HOTEL

Room 423/2

Location / Dectector activated	
Fire Control Panel	
Annunciator	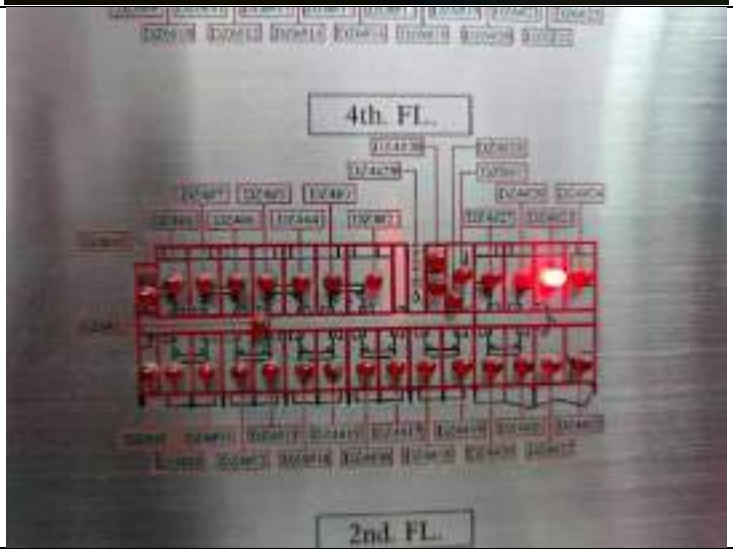

EASTIN
TAS HOTEL

Room 608

Location / Dectector activated	
Fire Control Panel	
Annunciator	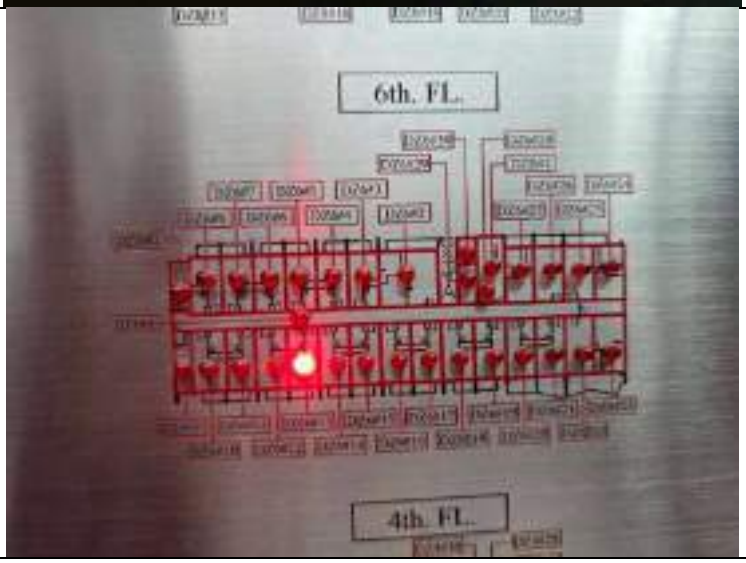

EASTIN
TAS HOTEL

Room 615/1

Location / Dectector activated	
Fire Control Panel	
Annunciator	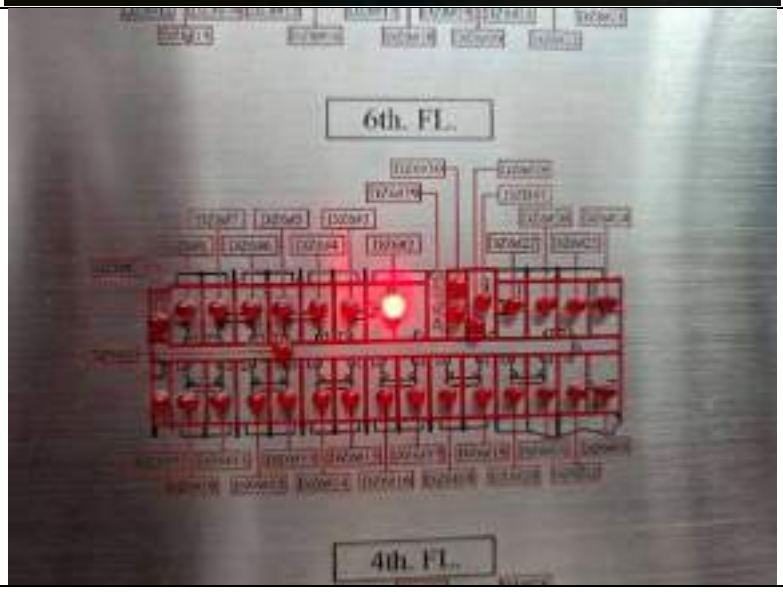

EASTIN
TAS HOTEL

Room 615/2

Location / Dectector activated	
Fire Control Panel	
Annunciator	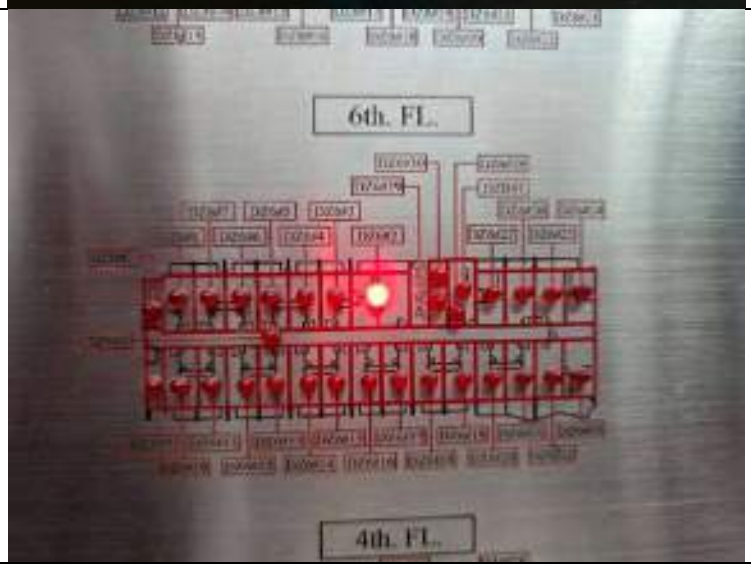

EASTIN
TAS HOTEL

Room 619/1

Location / Dectector activated	
Fire Control Panel	
Annunciator	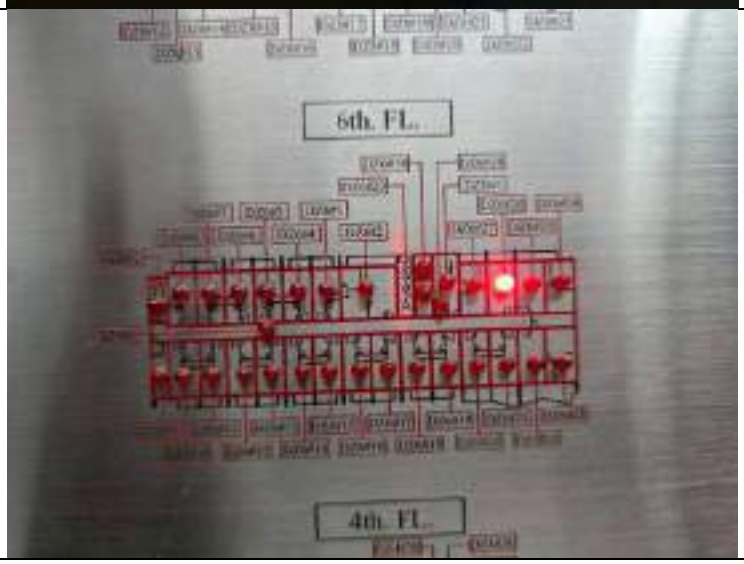

EASTIN
TAS HOTEL

Room 619/2

Location / Dectector activated	
Fire Control Panel	
Annunciator	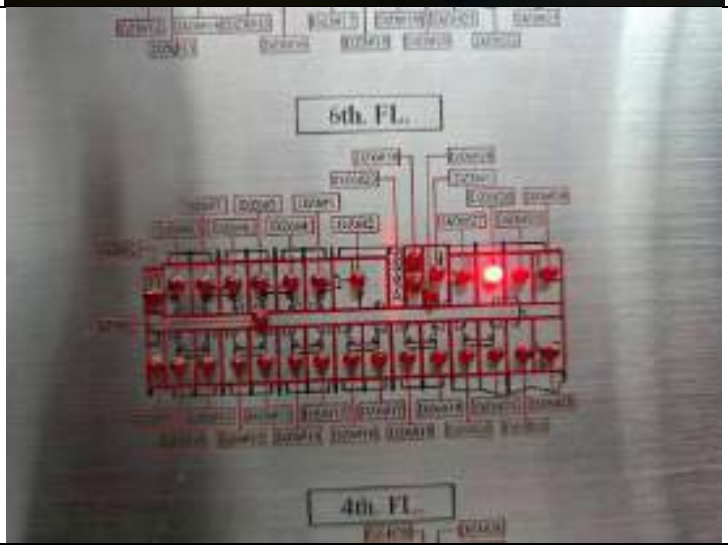

Floor	Location	Public Area	Strobe light	Bell	Pull Alarm	Remark
4	Room 423/1	-	YES	-	-	
4	Room 423/2	-	YES	-	-	
6	Room 608	-	YES	-	-	
6	Room 615/1	-	YES	-	-	
6	Room 615/2	-	YES	-	-	
6	Room 619/1	-	YES	-	-	ไม่บอกหมายเลขเบอร์ห้อง (619)
6	Room 619/2	-	YES	-	-	ไม่บอกหมายเลขเบอร์ห้อง (619)

FCP	LED	Buzzer	Power		AC		Trouble		Alarm		Disable	
			On	Off	On	Off	On	Off	On	Off	On	Off
DZ4#24	**YES**	**YES**	/	-	/	-	/	-	/	-	-	/
DZ4#25	**YES**	**YES**	/	-	/	-	/	-	/	-	-	/
DZ6#13	**YES**	**YES**	/	-	/	-	/	-	/	-	-	/
DZ6#2	**YES**	**YES**	/	-	/	-	/	-	/	-	-	/
DZ6#2	**YES**	**YES**	/	-	/	-	/	-	/	-	-	/
DZ6#26	**YES**	**YES**	/	-	/	-	/	-	/	-	-	/
DZ6#27	**YES**	**YES**	/	-	/	-	/	-	/	-	-	/

Tested by: Mr. Prasit Inta (Security Supervisor)

Mr.Adipong Pareesen (Security Supervisor)

(08 February 2026)

Report by: Mr. Prasit Inta (Security Supervisor)

(08 February 2026)

FIRE ALARM TESTING CHECKLIST

Activated by: [/] Automatic System [ ] Manual System

Date: 15 February 2026 Time: 14.00 hrs.

STEP Testing

1. Select location as required (Floor#3/ Floor#7/ Floor#9)
   - Room 312 - Room 702
   - Room 902/1 - Room 902/2
2. Using smoke detector tester spray, direct spraying to smoke detector.
3. Waiting smoke detector activate, light blinking green to be red.
4. Fire alarm control panel (FCP) at Control room is status checking.
5. Graphic annunciator status checking.
6. Let other devices responding, strobe light, buzzer, evacuation announcement 2 languages. (Chose silence mode to all sound active)
7. Log record by Staff prepared in area.
8. Reset alarm back to normal operation.

EASTIN
TAS HOTEL

Room 312

Location / Dectector activated	
Fire Control Panel	
Annunciator	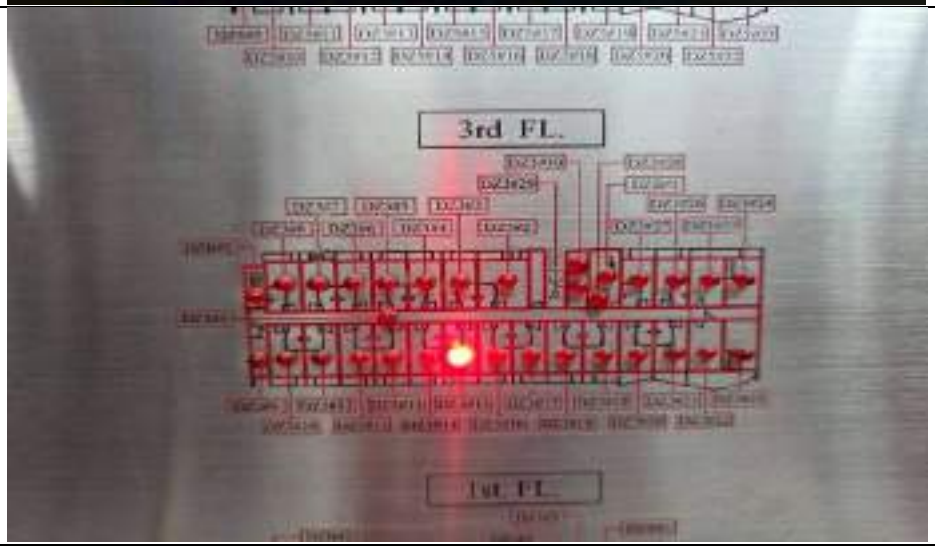

EASTIN
TAS HOTEL

Room 702

Location / Dectector activated	
Fire Control Panel	
Annunciator	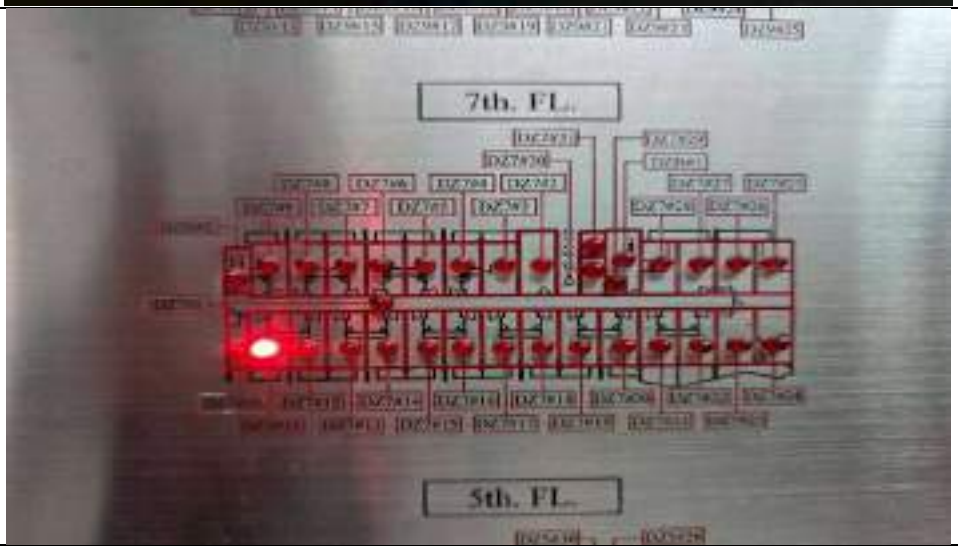

EASTIN
TAS HOTEL

Room 902/1

Location / Dectector activated	
Fire Control Panel	
Annunciator	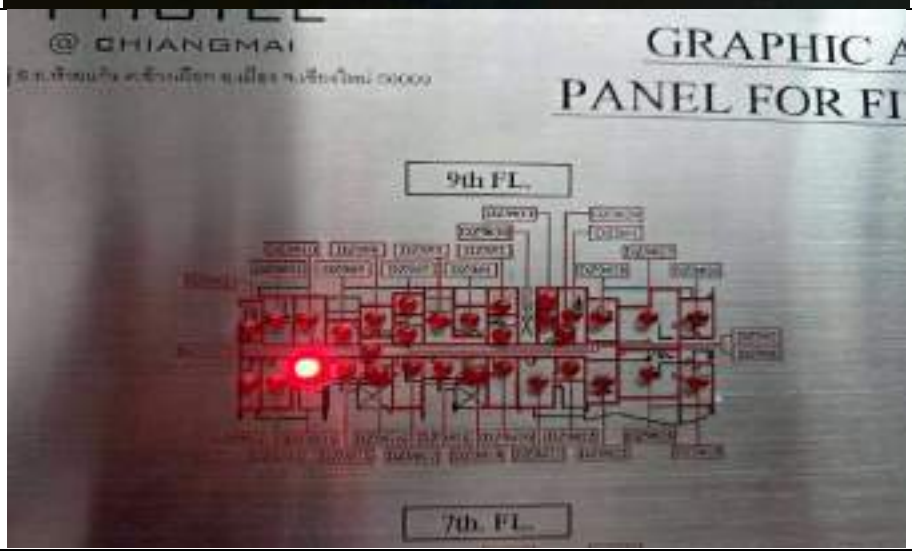

EASTIN
TAS HOTEL

Room 902/2

Location / Dectector activated	
Fire Control Panel	
Annunciator	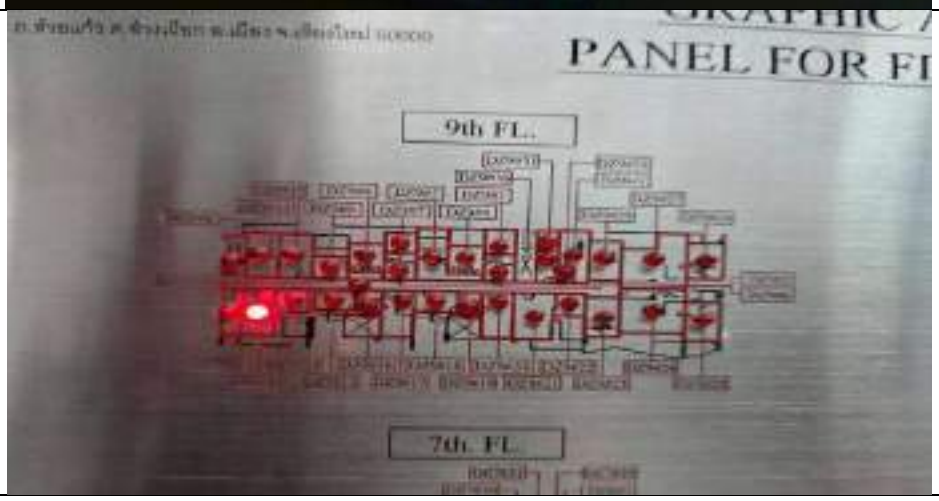

Floor	Location	Public Area	Strobe light	Bell	Pull Alarm	Remark
3	Room 312	-	YES	-	-	
7	Room 702	-	YES	-	-	
9	Room 902/1	-	YES	-	-	
9	Room 902/2	-	YES	-	-	

FCP	LED	Buzzer	Power		AC		Trouble		Alarm		Disable	
			On	Off	On	Off	On	Off	On	Off	On	Off
DZ3#15	YES	YES	/	-	/	-	/	-	/	-	-	/
DZ7#11	YES	YES	/	-	/	-	/	-	/	-	-	/
DZ9#14	YES	YES	/	-	/	-	/	-	/	-	-	/
DZ9#13	YES	YES	/	-	/	-	/	-	/	-	-	/

Tested by: Mr. Pratchayarat Thongdee (Security Officer)

Mr. Adipong Pareesen (Security Supervisor)

(15 February 2026)

Report by: Mr. Prasit Inta (Security Supervisor)

(15 February 2026)

FIRE ALARM TESTING CHECKLIST

Activated by: [/] Automatic System [ ] Manual System

Date: 22 February 2026 Time: 14.00 hrs.

STEP Testing

1. Select location as required (Floor#3/ Floor#7/ Floor#9)
   - Room 414 - Room 504 - Room 704 - Room 805/1
   - Room 805/2 - Room 805/3 - Room 805/4
2. Using smoke detector tester spray, direct spraying to smoke detector.
3. Waiting smoke detector activate, light blinking green to be red.
4. Fire alarm control panel (FCP) at Control room is status checking.
5. Graphic annunciator status checking.
6. Let other devices responding, strobe light, buzzer, evacuation announcement 2 languages. (Chose silence mode to all sound active)
7. Log record by Staff prepared in area.
8. Reset alarm back to normal operation.

EASTIN
TAS HOTEL

Room 414

Location / Dectector activated	
Fire Control Panel	
Annunciator	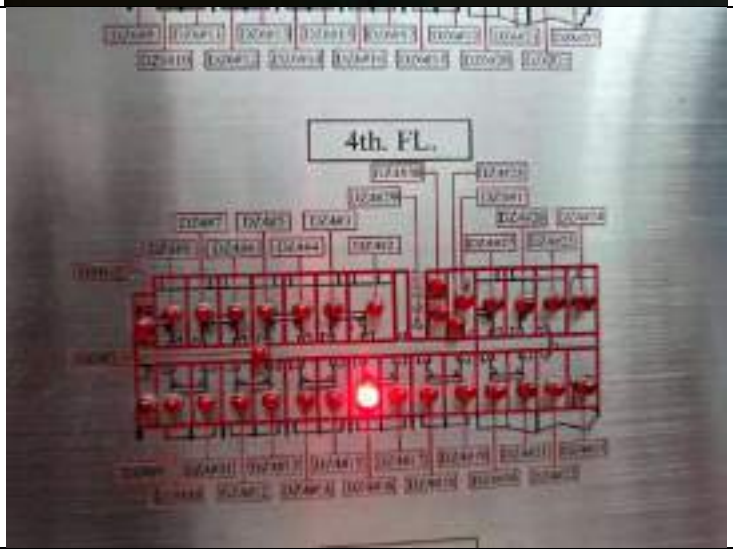

EASTIN
TAS HOTEL

Room 504

Location / Dectector activated	
Fire Control Panel	
Annunciator	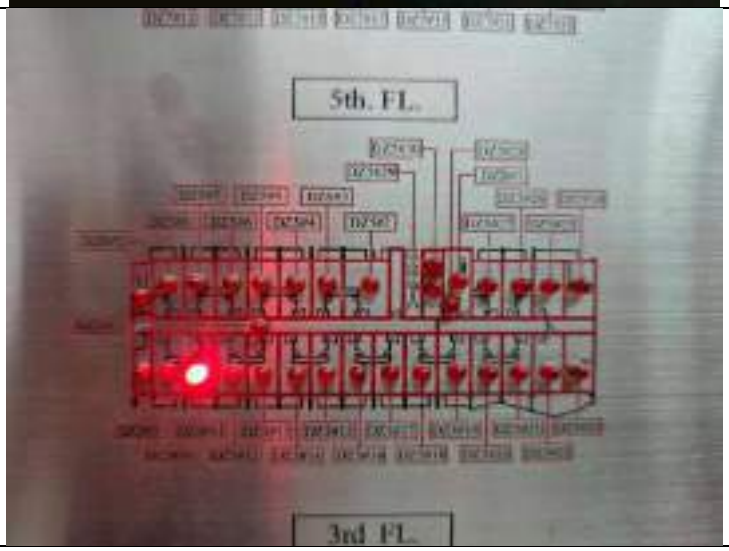

EASTIN
TAS HOTEL

Room 704

Location / Dectector activated	
Fire Control Panel	
Annunciator	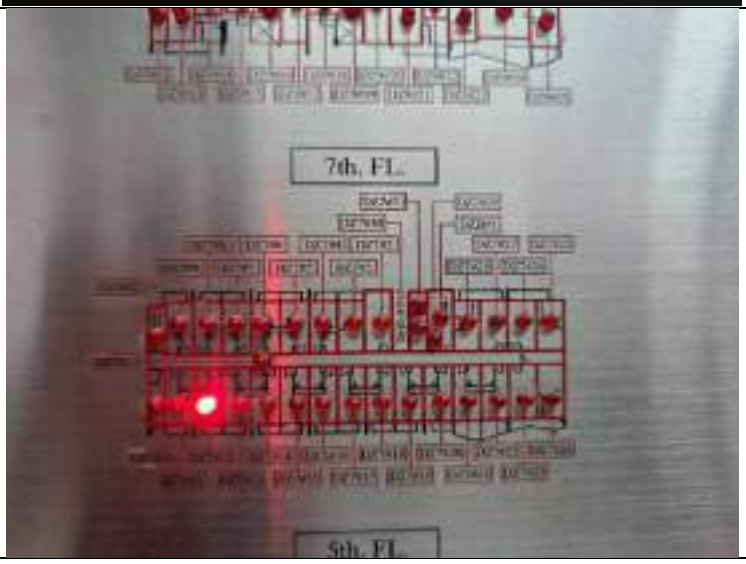

EASTIN
TAS HOTEL

Room 805/1

Location / Dectector activated	
Fire Control Panel	
Annunciator	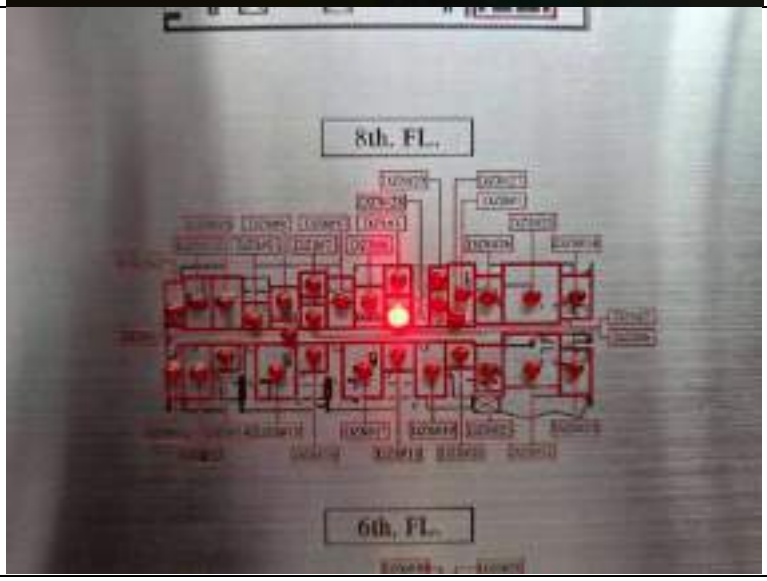

EASTIN
TAS HOTEL

Room 805/2

Location / Dectector activated	
Fire Control Panel	
Annunciator	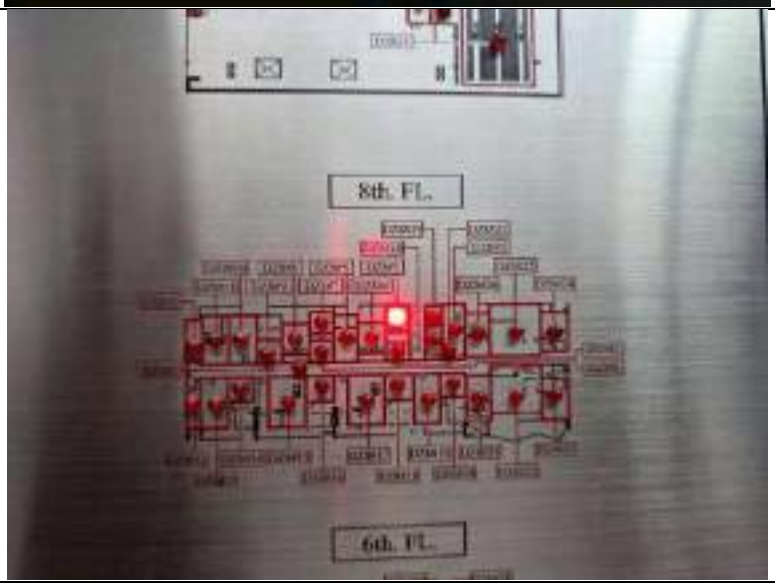

EASTIN
TAS HOTEL

Room 805/3

Location / Dectector activated	
Fire Control Panel	
Annunciator	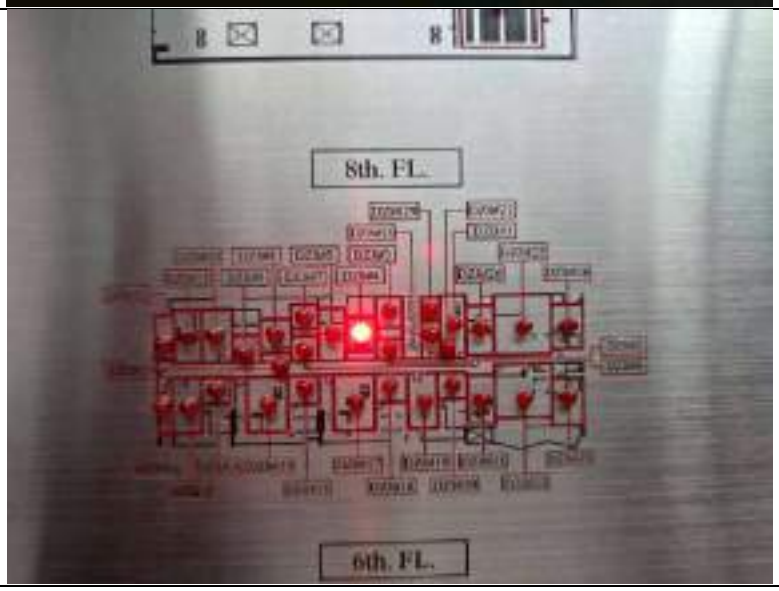

EASTIN
TAS HOTEL

Room 805/4

Location / Dectector activated	
Fire Control Panel	
Annunciator	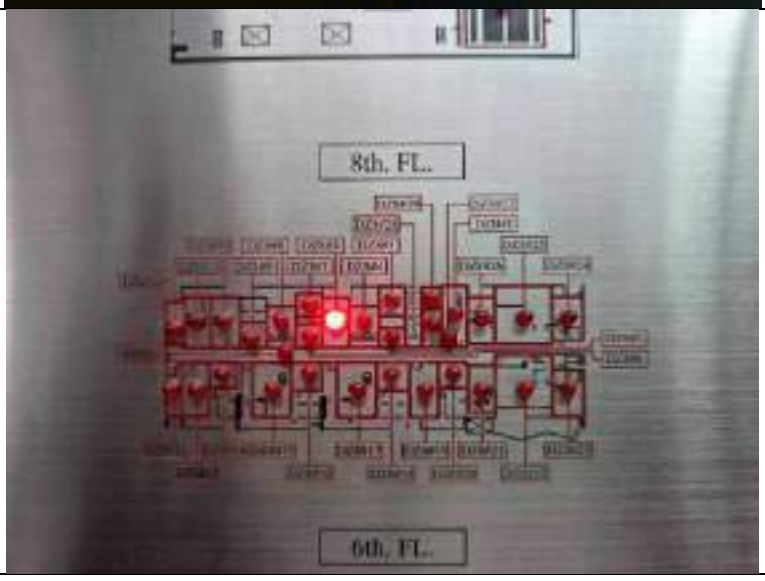

Floor	Location	Public Area	Strobe light	Bell	Pull Alarm	Remark
4	Room 414	-	YES	-	-	
5	Room 504	-	YES	-	-	
7	Room 704	-	YES	-	-	
8	Room 805/1	-	YES	-	-	
8	Room 805/2	-	YES	-	-	
8	Room 805/3	-	YES	-	-	
8	Room 805/4	-	YES	-	-	

FCP	LED	Buzzer	Power		AC		Trouble		Alarm		Disable	
			On	Off	On	Off	On	Off	On	Off	On	Off
DZ4#16	**YES**	**YES**	/	-	/	-	/	-	/	-	-	/
DZ5#11	**YES**	**YES**	/	-	/	-	/	-	/	-	-	/
DZ7#12	**YES**	**YES**	/	-	/	-	/	-	/	-	-	/
DZ8#2	**YES**	**YES**	/	-	/	-	/	-	/	-	-	/
DZ8#3	**YES**	**YES**	/	-	/	-	/	-	/	-	-	/
DZ8#4	**YES**	**YES**	/	-	/	-	/	-	/	-	-	/
DZ8#5	**YES**	**YES**	/	-	/	-	/	-	/	-	-	/

Tested by: Mr. Prasit Inta (Security Officer)

Mr. Adipong Pareesen (Security Supervisor)

(22 February 2026)

Report by: Mr. Prasit Inta (Security Supervisor)

(22 February 2026)

FIRE ALARM TESTING CHECKLIST

Activated by: [/] Automatic System [ ] Manual System

Date: 08 March 2026 Time: 14.00 hrs.

STEP Testing

1. Select location as required (Floor#3/ Floor#4/ Floor#5)
   - Room 402 - Room 403 - Room 404
   - Room 405 - Room 406
2. Using smoke detector tester spray, direct spraying to smoke detector.
3. Waiting smoke detector activate, light blinking green to be red.
4. Fire alarm control panel (FCP) at Control room is status checking.
5. Graphic annunciator status checking.
6. Let other devices responding, strobe light, buzzer, evacuation announcement 2 languages. (Chose silence mode to all sound active)
7. Log record by Staff prepared in area.
8. Reset alarm back to normal operation.

EASTIN
TAS HOTEL

Room 402

Location / Dectector activated	
Fire Control Panel	
Annunciator	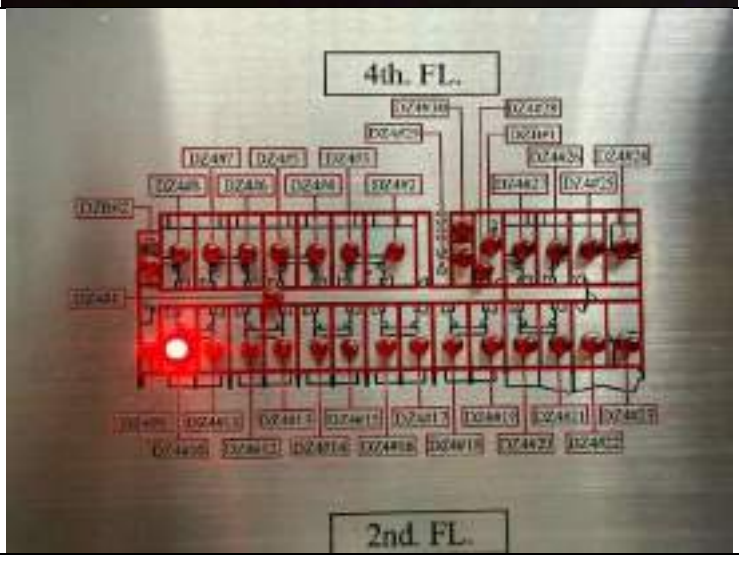

EASTIN
TAS HOTEL

Room 403

Location / Dectector activated	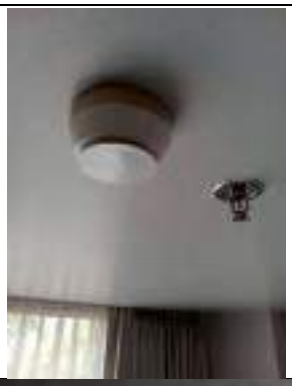
Fire Control Panel	
Annunciator	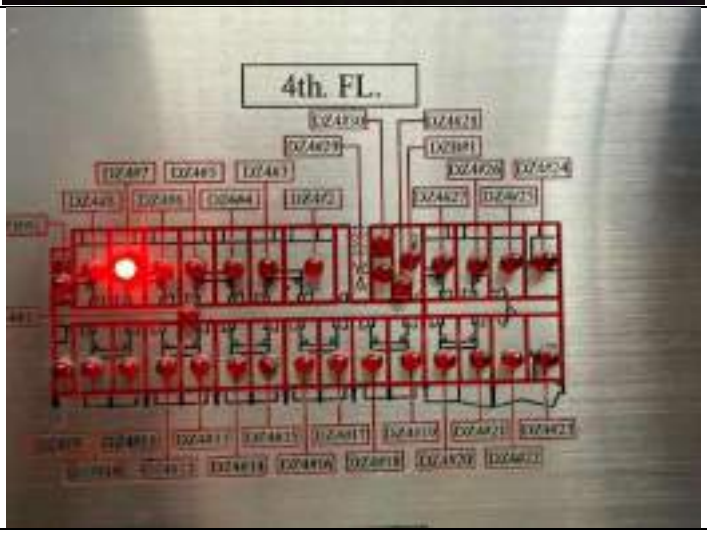

EASTIN
TAS HOTEL

Room 404

Location / Dectector activated	
Fire Control Panel	
Annunciator	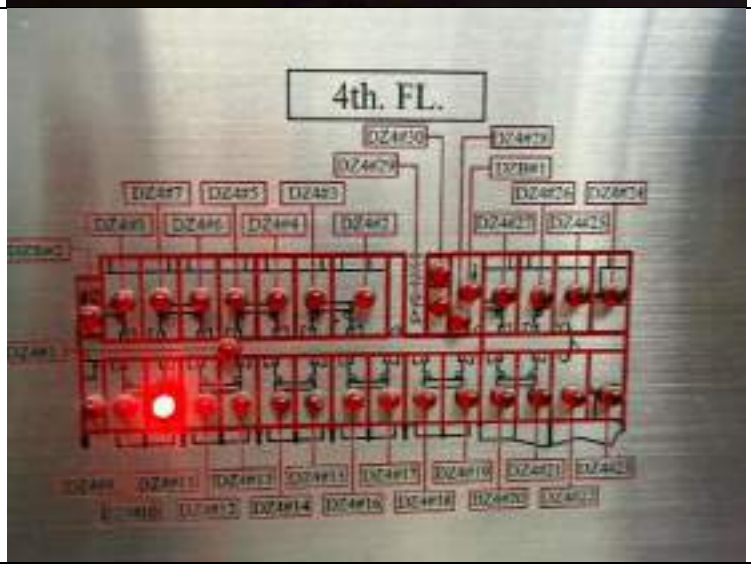

EASTIN
TAS HOTEL

Room 405

Location / Dectector activated	
Fire Control Panel	
Annunciator	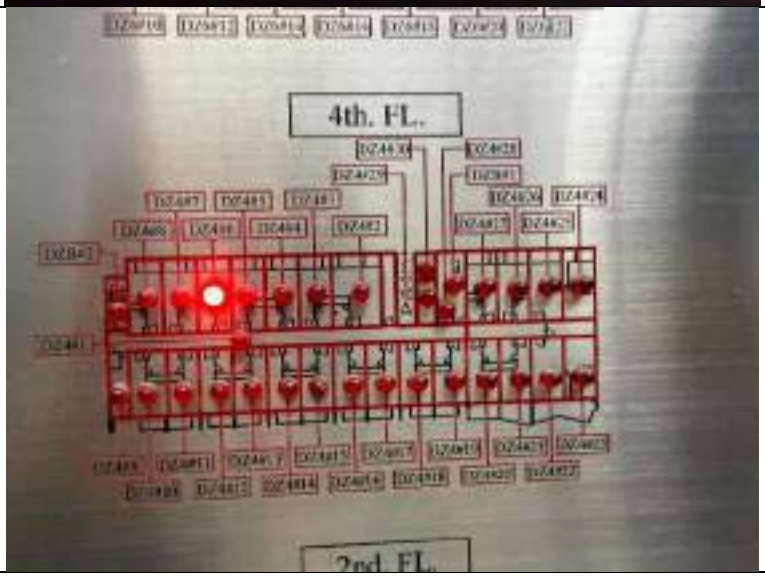

EASTIN
TAS HOTEL

Room 406

Location / Dectector activated	
Fire Control Panel	
Annunciator	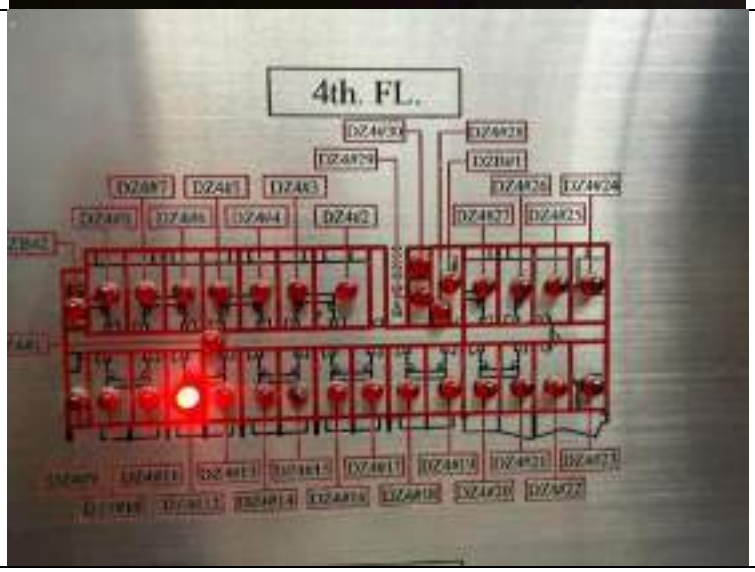

Floor	Location	Public Area	Strobe light	Bell	Pull Alarm	Remark
4	Room 402	-	YES	-	-	
4	Room 403	-	YES	-	-	
4	Room 404	-	YES	-	-	
4	Room 405	-	YES	-	-	
4	Room 406	-	YES	-	-	

FCP	LED	Buzzer	Power		AC		Trouble		Alarm		Disable	
			On	Off	On	Off	On	Off	On	Off	On	Off
DZ4#10	**YES**	**YES**	/	-	/	-	/	-	/	-	-	/
DZ4#7	**YES**	**YES**	/	-	/	-	/	-	/	-	-	/
DZ4#11	**YES**	**YES**	/	-	/	-	/	-	/	-	-	/
DZ4#6	**YES**	**YES**	/	-	/	-	/	-	/	-	-	/
DZ4#12	**YES**	**YES**	/	-	/	-	/	-	/	-	-	/

Tested by: Mr. Prasit Inta (Security Supervisor)

Mr.Supanut SiKanta (Security Officer)

(08 March 2026)

Report by: Mr. Prasit Inta (Security Supervisor)

(25 January 2026)

FIRE ALARM TESTING CHECKLIST

Activated by: [/] Automatic System [ ] Manual System

Date: 15 March 2026 Time: 14.00 hrs.

STEP Testing

1. Select location as required (Floor#3/ Floor#4/ Floor#5)
   - Room 302 - Room 311 - Room 316
   - Room 319 - Room 322
2. Using smoke detector tester spray, direct spraying to smoke detector.
3. Waiting smoke detector activate, light blinking green to be red.
4. Fire alarm control panel (FCP) at Control room is status checking.
5. Graphic annunciator status checking.
6. Let other devices responding, strobe light, buzzer, evacuation announcement 2 languages. (Chose silence mode to all sound active)
7. Log record by Staff prepared in area.
8. Reset alarm back to normal operation.

EASTIN
TAS HOTEL

Room 302

Location / Dectector activated	
Fire Control Panel	
Annunciator	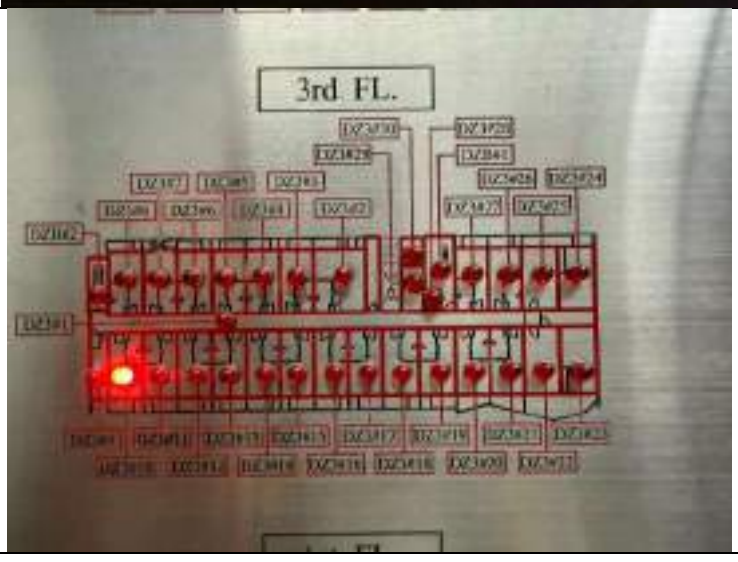

EASTIN
TAS HOTEL

Room 311

Location / Dectector activated	
Fire Control Panel	
Annunciator	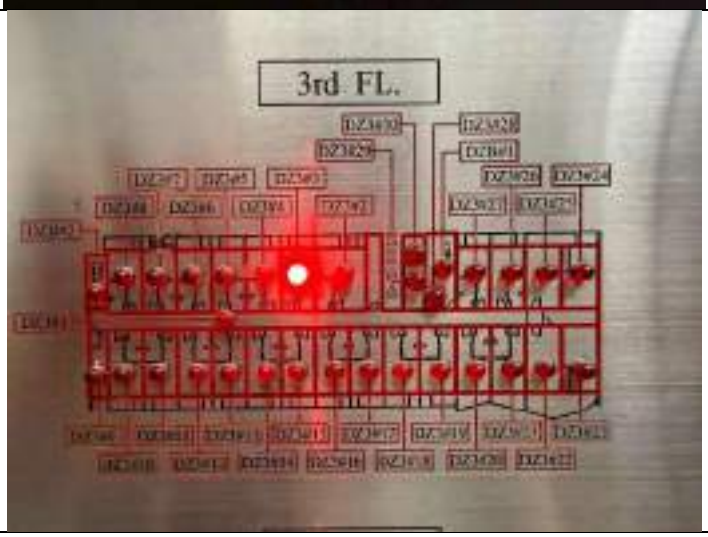

EASTIN
TAS HOTEL

Room 316

Location / Dectector activated	
Fire Control Panel	
Annunciator	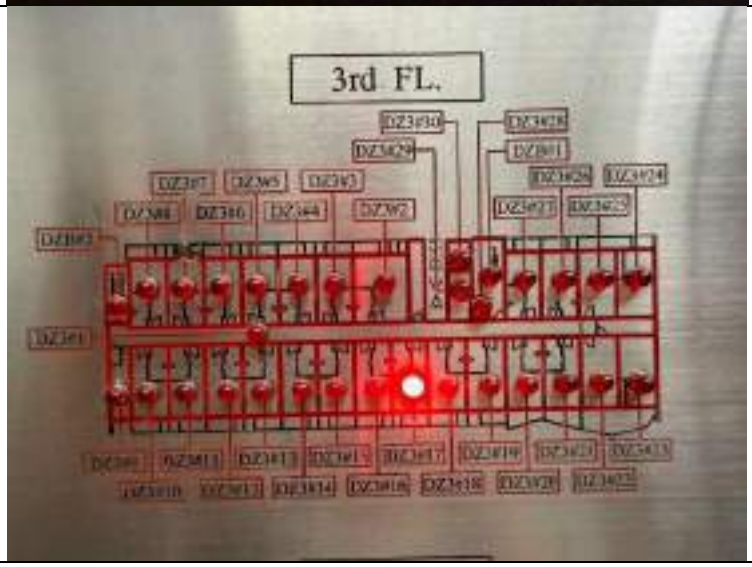

EASTIN
TAS HOTEL

Room 319

Location / Dectector activated	
Fire Control Panel	
Annunciator	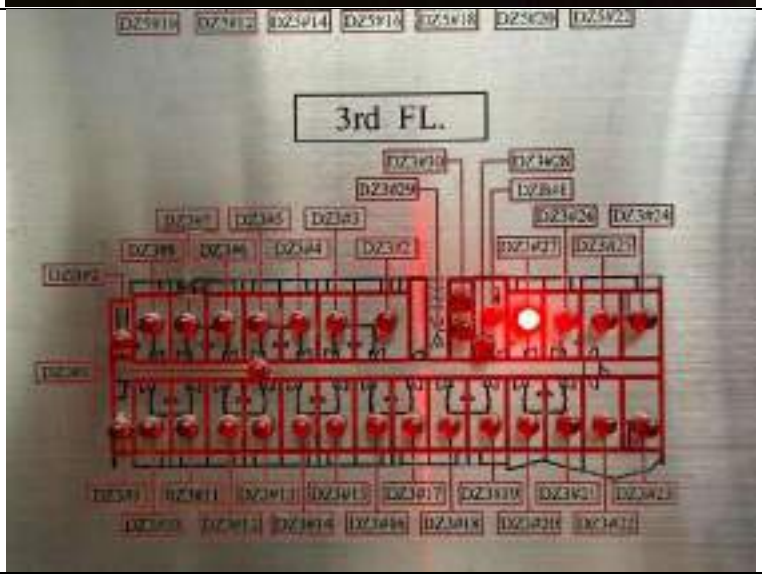

EASTIN
TAS HOTEL

Room 322

Location / Dectector activated	
Fire Control Panel	
Annunciator	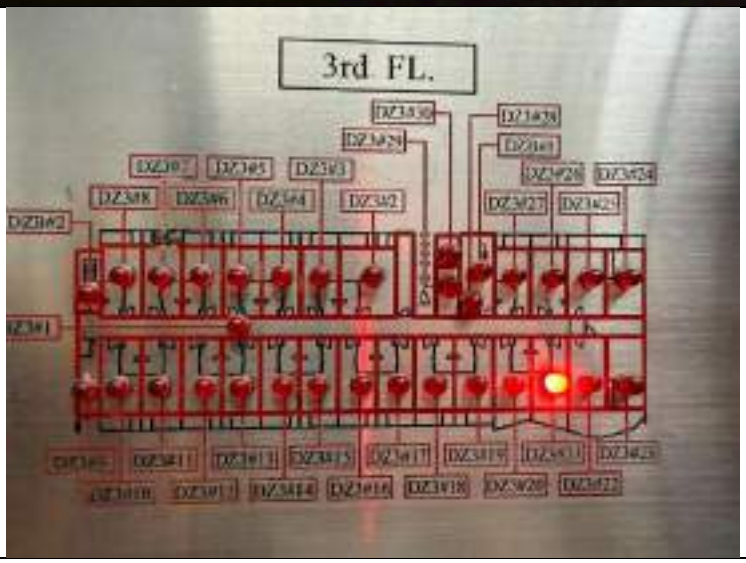

Floor	Location	Public Area	Strobe light	Bell	Pull Alarm	Remark
3	Room 302	-	YES	-	-	
3	Room 311	-	YES	-	-	
3	Room 316	-	YES	-	-	
3	Room 319	-	YES	-	-	
3	Room 322	-	YES	-	-	

FCP	LED	Buzzer	Power		AC		Trouble		Alarm		Disable	
			On	Off	On	Off	On	Off	On	Off	On	Off
DZ3#10	**YES**	**YES**	/	-	/	-	/	-	/	-	-	/
DZ3#3	**YES**	**YES**	/	-	/	-	/	-	/	-	-	/
DZ3#17	**YES**	**YES**	/	-	/	-	/	-	/	-	-	/
DZ3#27	**YES**	**YES**	/	-	/	-	/	-	/	-	-	/
DZ3#21	**YES**	**YES**	/	-	/	-	/	-	/	-	-	/

Tested by: Mr. Prasit Inta (Security Supervisor)

Mr.Supanut SiKanta (Security Officer)

(15 March 2026)

Report by: Mr. Prasit Inta (Security Supervisor)

(15 March 2026)

FIRE ALARM TESTING CHECKLIST

Activated by: [/] Automatic System [ ] Manual System

Date: 15 March 2026 Time: 14.00 hrs.

STEP Testing

1. Select location as required (Floor#3/ Floor#4/ Floor#5)
   - Room 302 - Room 311 - Room 316
   - Room 319 - Room 322
2. Using smoke detector tester spray, direct spraying to smoke detector.
3. Waiting smoke detector activate, light blinking green to be red.
4. Fire alarm control panel (FCP) at Control room is status checking.
5. Graphic annunciator status checking.
6. Let other devices responding, strobe light, buzzer, evacuation announcement 2 languages. (Chose silence mode to all sound active)
7. Log record by Staff prepared in area.
8. Reset alarm back to normal operation.

EASTIN
TAS HOTEL

Room 302

Location / Dectector activated	
Fire Control Panel	
Annunciator	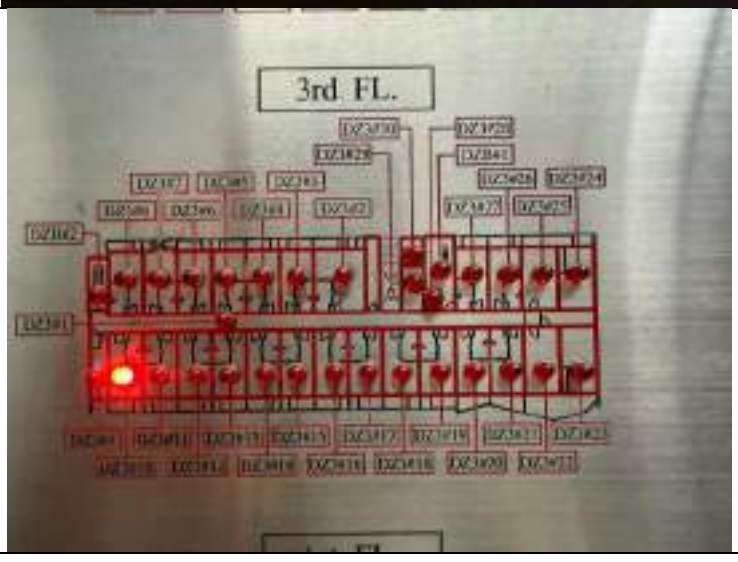

EASTIN
TAS HOTEL

Room 311

Location / Dectector activated	
Fire Control Panel	
Annunciator	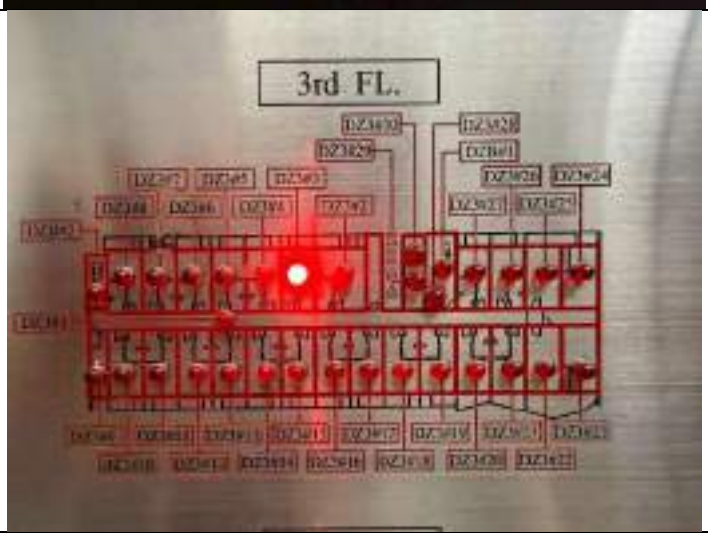

EASTIN
TAS HOTEL

Room 316

Location / Dectector activated	
Fire Control Panel	
Annunciator	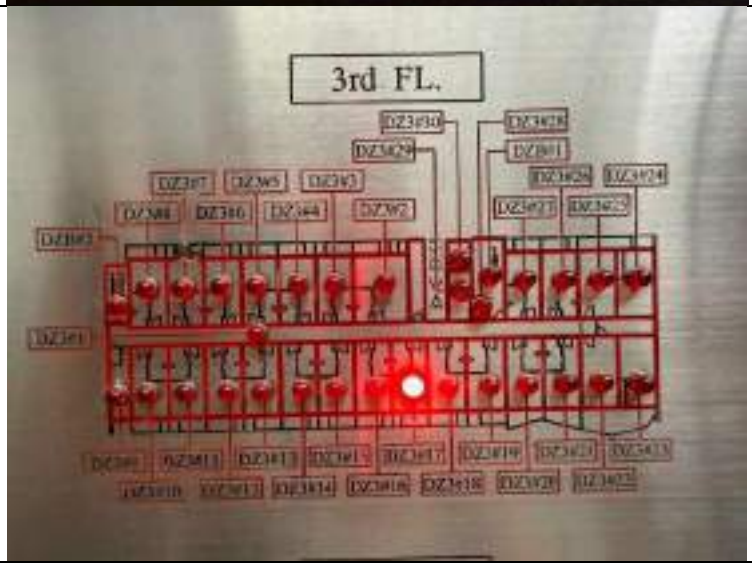

EASTIN
TAS HOTEL

Room 319

Location / Dectector activated	
Fire Control Panel	
Annunciator	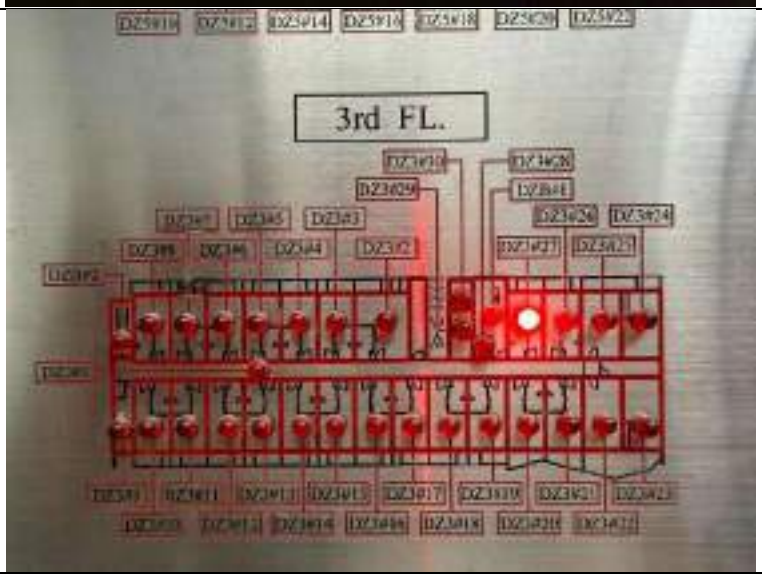

EASTIN
TAS HOTEL

Room 322

Location / Dectector activated	
Fire Control Panel	
Annunciator	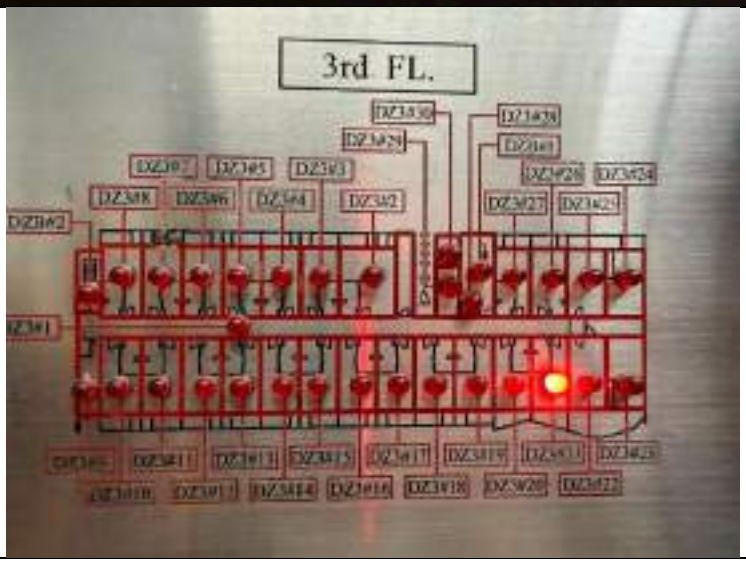

Floor	Location	Public Area	Strobe light	Bell	Pull Alarm	Remark
3	Room 302	-	YES	-	-	
3	Room 311	-	YES	-	-	
3	Room 316	-	YES	-	-	
3	Room 319	-	YES	-	-	
3	Room 322	-	YES	-	-	

FCP	LED	Buzzer	Power		AC		Trouble		Alarm		Disable	
			On	Off	On	Off	On	Off	On	Off	On	Off
DZ3#10	**YES**	**YES**	/	-	/	-	/	-	/	-	-	/
DZ3#3	**YES**	**YES**	/	-	/	-	/	-	/	-	-	/
DZ3#17	**YES**	**YES**	/	-	/	-	/	-	/	-	-	/
DZ3#27	**YES**	**YES**	/	-	/	-	/	-	/	-	-	/
DZ3#21	**YES**	**YES**	/	-	/	-	/	-	/	-	-	/

Tested by: Mr. Prasit Inta (Security Supervisor)

Mr.Supanut SiKanta (Security Officer)

(15 March 2026)

Report by: Mr. Prasit Inta (Security Supervisor)

(15 March 2026)

FIRE ALARM TESTING CHECKLIST

Activated by: [/] Automatic System [ ] Manual System

Date: 22 March 2026 Time: 14.00 hrs.

STEP Testing

1. Select location as required (Floor#3/ Floor#4/ Floor#5)
   - Room 314 - Room 422 - Room 524/1 - Room 524/2
   - Room 607 - Room 710 - Room 714
2. Using smoke detector tester spray, direct spraying to smoke detector.
3. Waiting smoke detector activate, light blinking green to be red.
4. Fire alarm control panel (FCP) at Control room is status checking.
5. Graphic annunciator status checking.
6. Let other devices responding, strobe light, buzzer, evacuation announcement 2 languages. (Chose silence mode to all sound active)
7. Log record by Staff prepared in area.
8. Reset alarm back to normal operation.

EASTIN
TAS HOTEL

Room 314

Location / Dectector activated	
Fire Control Panel	
Annunciator	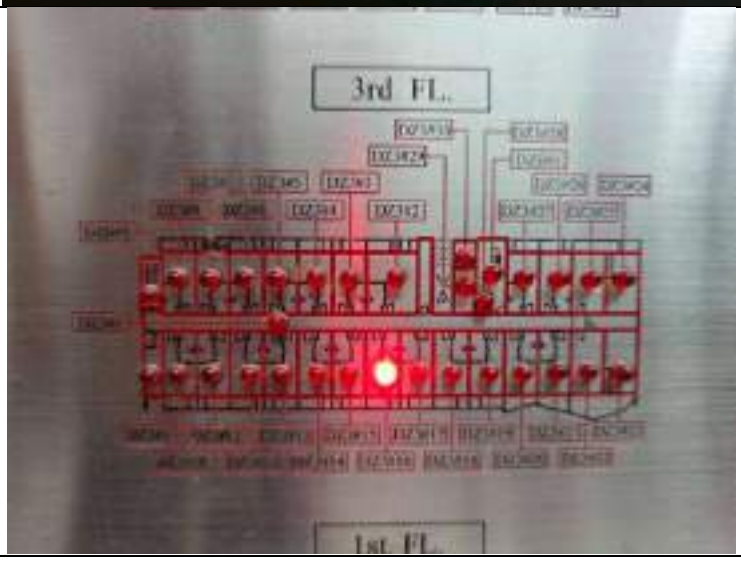

EASTIN
TAS HOTEL

Room 422

Location / Dectector activated	
Fire Control Panel	
Annunciator	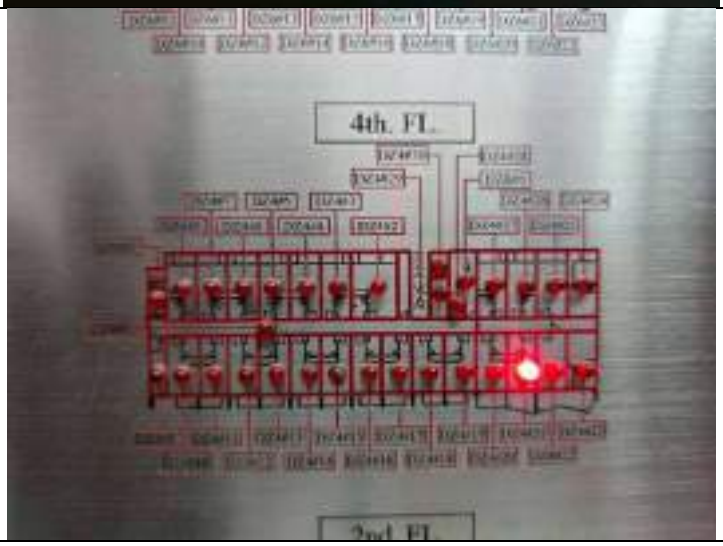

EASTIN
TAS HOTEL

Room 524/1

Location / Dectector activated	
Fire Control Panel	
Annunciator	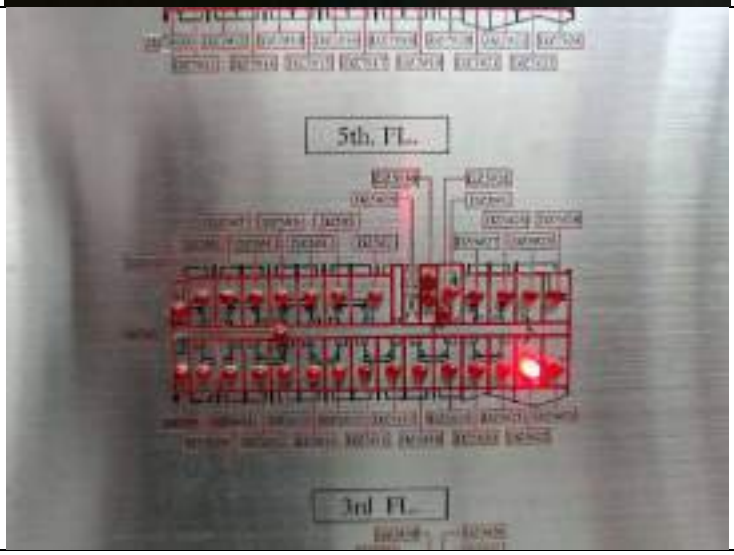

EASTIN
TAS HOTEL

Room 524/2

Location / Dectector activated	
Fire Control Panel	
Annunciator	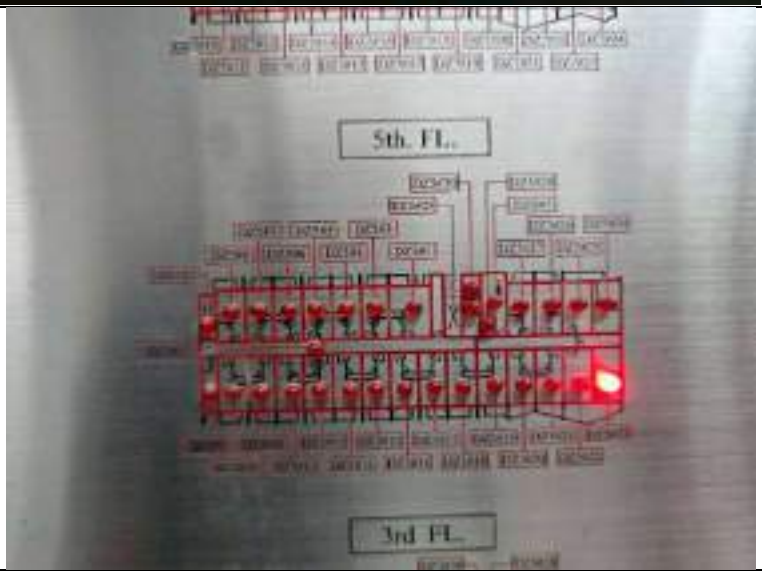

EASTIN
TAS HOTEL

Room 607

Location / Dectector activated	
Fire Control Panel	
Annunciator	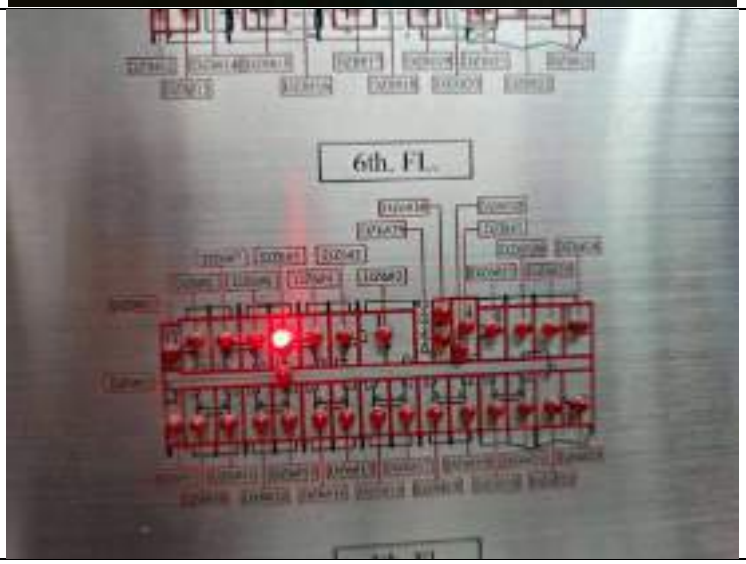

EASTIN
TAS HOTEL

Room 710

Location / Dectector activated	
Fire Control Panel	
Annunciator	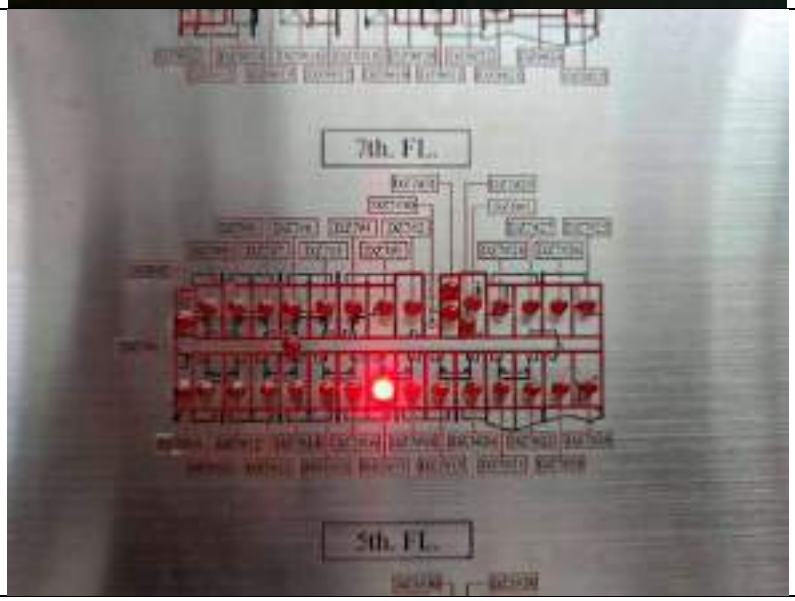

EASTIN
TAS HOTEL

Room 714

Location / Dectector activated	
Fire Control Panel	
Annunciator	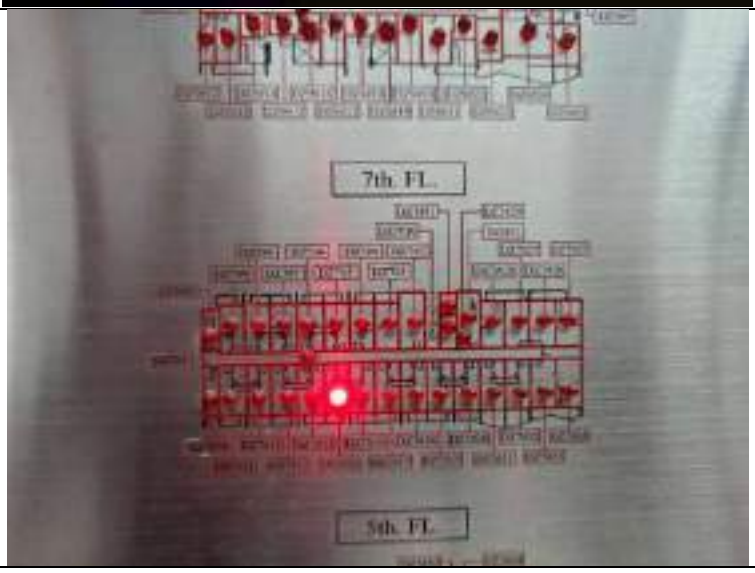

Floor	Location	Public Area	Strobe light	Bell	Pull Alarm	Remark
3	Room 314	-	YES	-	-	
4	Room 422	-	YES	-	-	
5	Room 524/1	-	YES	-	-	
5	Room 524/2	-	YES	-	-	
6	Room 607	-	YES	-	-	
7	Room 710	-	YES	-	-	
7	Room 714	-	YES	-	-	

FCP	LED	Buzzer	Power		AC		Trouble		Alarm		Disable	
			On	Off	On	Off	On	Off	On	Off	On	Off
DZ3#16	**YES**	**YES**	/	-	/	-	/	-	/	-	-	/
DZ4#21	**YES**	**YES**	/	-	/	-	/	-	/	-	-	/
DZ5#22	**YES**	**YES**	/	-	/	-	/	-	/	-	-	/
DZ5#23	**YES**	**YES**	/	-	/	-	/	-	/	-	-	/
DZ6#5	**YES**	**YES**	/	-	/	-	/	-	/	-	-	/
DZ7#15	**YES**	**YES**	/	-	/	-	/	-	/	-	-	/
DZ7#17	**YES**	**YES**	/	-	/	-	/	-	/	-	-	/

Tested by: Mr. Prasit Inta (Security Supervisor)

Mr.Adipong Pareesen (Security Supervisor)

(22 March 2026)

Report by: Mr. Prasit Inta (Security Supervisor)

(22 March 2026)

FIRE ALARM TESTING CHECKLIST

Activated by: [/] Automatic System [ ] Manual System

Date: 29 March 2026 Time: 14.00 hrs.

STEP Testing

1. Select location as required (Floor#6/ Floor#7)
   - Room 617 - Room 706 - Room 715/1
   - Room 715/2 - Room 716
2. Using smoke detector tester spray, direct spraying to smoke detector.
3. Waiting smoke detector activate, light blinking green to be red.
4. Fire alarm control panel (FCP) at Control room is status checking.
5. Graphic annunciator status checking.
6. Let other devices responding, strobe light, buzzer, evacuation announcement 2 languages. (Chose silence mode to all sound active)
7. Log record by Staff prepared in area.
8. Reset alarm back to normal operation.

EASTIN
TAS HOTEL

Room 617

Location / Dectector activated	
Fire Control Panel	
Annunciator	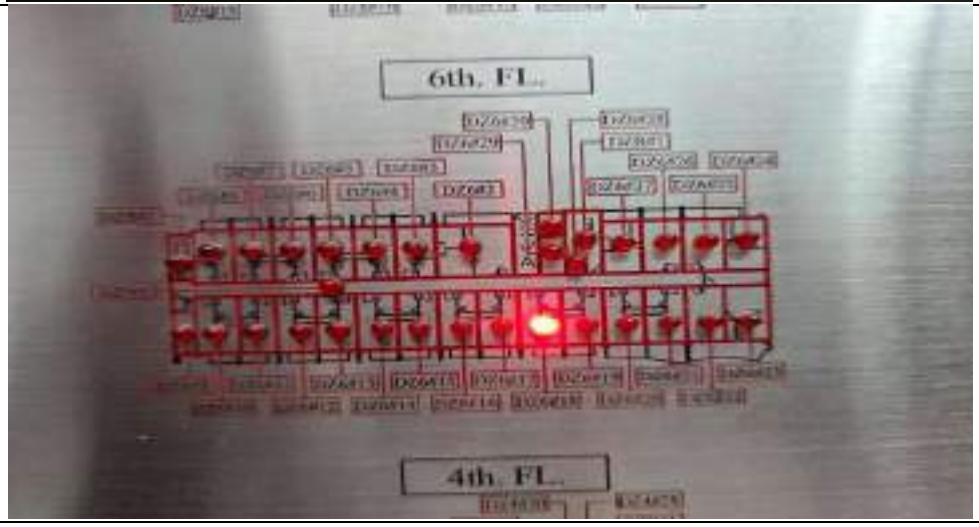

EASTIN
TAS HOTEL

Room 706

Location / Dectector activated	
Fire Control Panel	
Annunciator	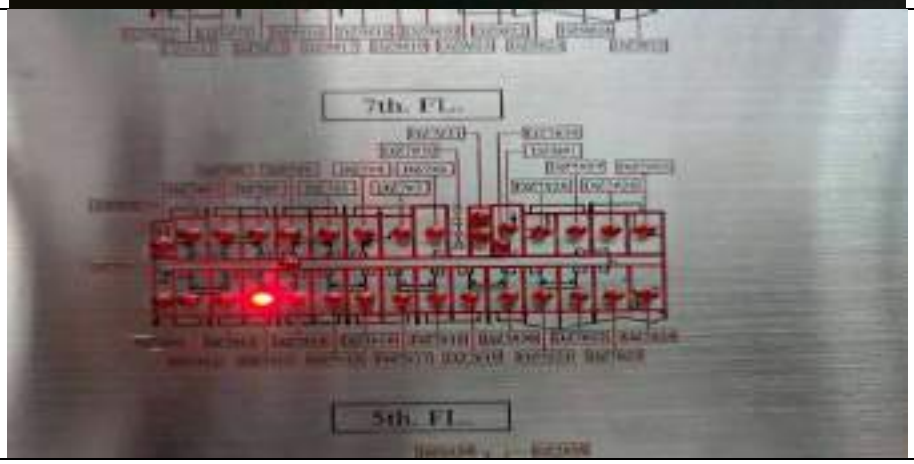

EASTIN
TAS HOTEL

Room 715/1

Location / Dectector activated	
Fire Control Panel	
Annunciator	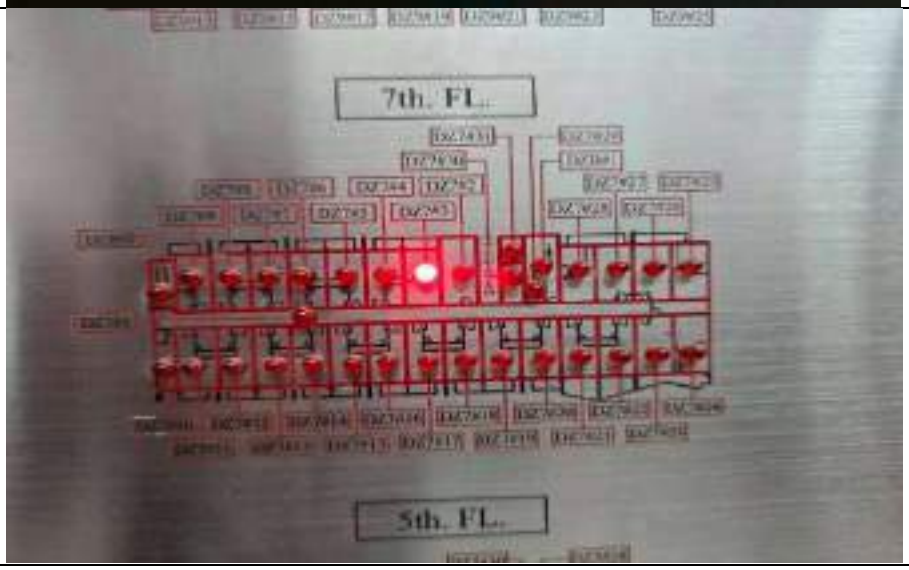

EASTIN
TAS HOTEL

Room 715/2

Location / Dectector activated	
Fire Control Panel	
Annunciator	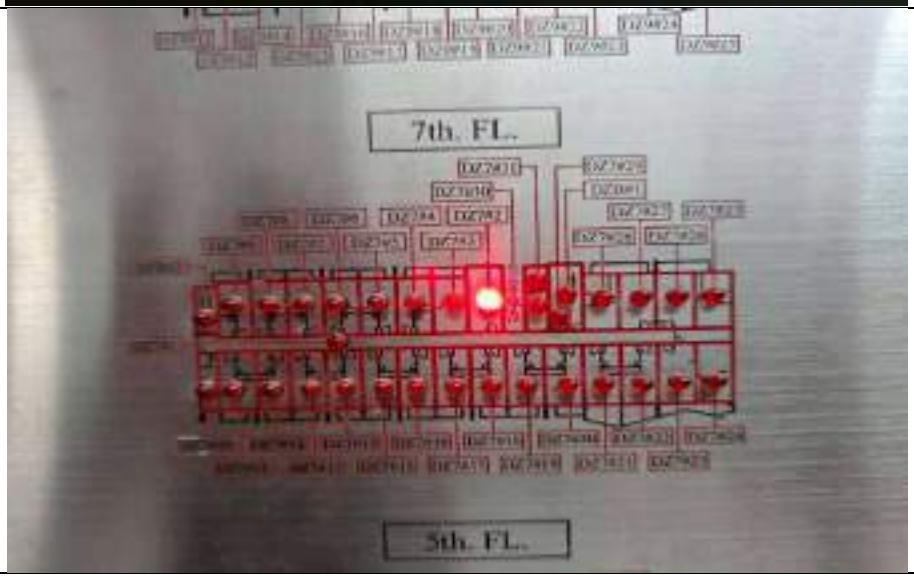

EASTIN
TAS HOTEL

Room 716

Location / Dectector activated	
Fire Control Panel	
Annunciator	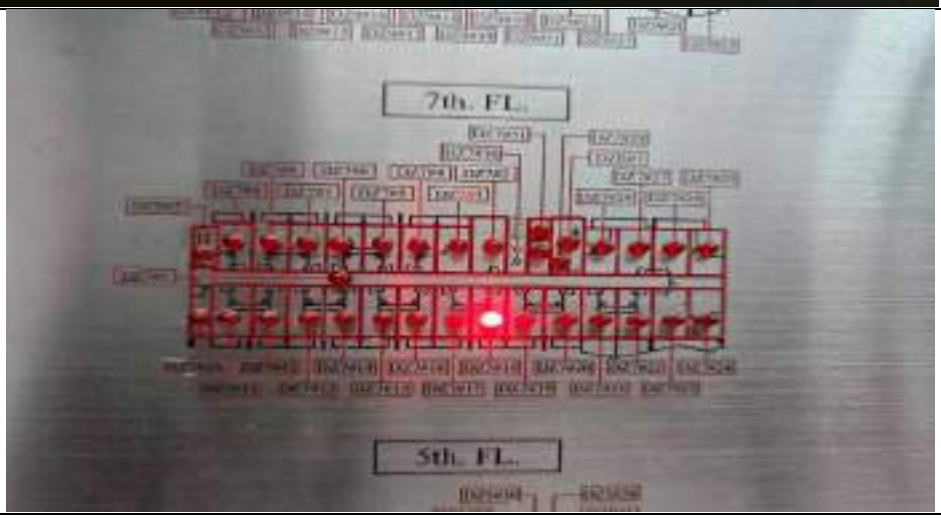

Floor	Location	Public Area	Strobe light	Bell	Pull Alarm	Remark
6	Room 617	-	YES	-	-	
7	Room 706	-	YES	-	-	
7	Room 715/1	-	YES	-	-	
7	Room 715/2	-	YES	-	-	
7	Room 716	-	YES	-	-	

FCP	LED	Buzzer	Power		AC		Trouble		Alarm		Disable	
			On	Off	On	Off	On	Off	On	Off	On	Off
DZ6#18	**YES**	**YES**	/	-	/	-	/	-	/	-	-	/
DZ7#13	**YES**	**YES**	/	-	/	-	/	-	/	-	-	/
DZ7#3	**YES**	**YES**	/	-	/	-	/	-	/	-	-	/
DZ7#2	**YES**	**YES**	/	-	/	-	/	-	/	-	-	/
DZ7#18	**YES**	**YES**	/	-	/	-	/	-	/	-	-	/

Tested by: Mr. Pratchayarat Thongdee (Security Officer)

Mr. Adipong Pareesen (Security Supervisor)

(29 March 2026)

Report by: Mr. Prasit Inta (Security Supervisor)

(29 March 2026)

FIRE ALARM TESTING CHECKLIST

Activated by: [/] Automatic System [ ] Manual System

Date: 05 April 2026 Time: 14.00 hrs.

STEP Testing

1. Select location as required (Floor#3/ Floor#4)
   - Room 305 - Room 324/1 - Room 412
   - Room 308 - Room 324/2
2. Using smoke detector tester spray, direct spraying to smoke detector.
3. Waiting smoke detector activate, light blinking green to be red.
4. Fire alarm control panel (FCP) at Control room is status checking.
5. Graphic annunciator status checking.
6. Let other devices responding, strobe light, buzzer, evacuation announcement 2 languages. (Chose silence mode to all sound active)
7. Log record by Staff prepared in area.
8. Reset alarm back to normal operation.

EASTIN
TAS HOTEL

Room 305

Location / Dectector activated	
Fire Control Panel	
Annunciator	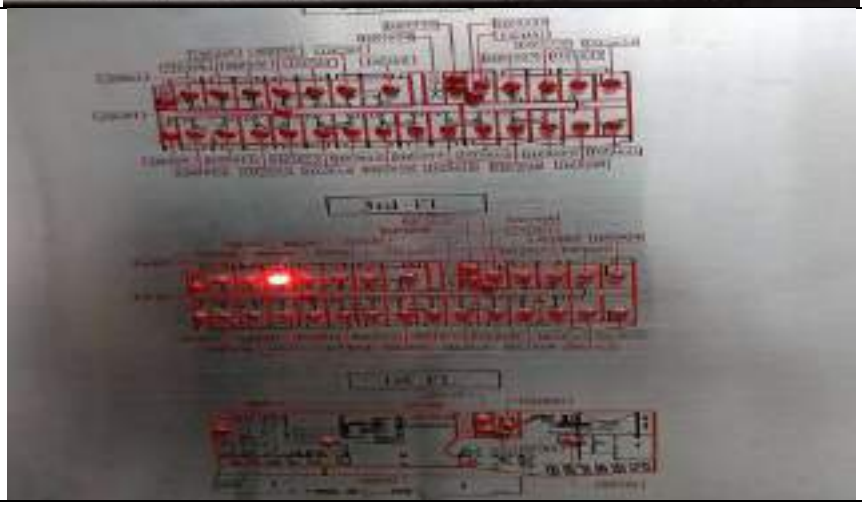

EASTIN
TAS HOTEL

Room 308

Location / Dectector activated	
Fire Control Panel	
Annunciator	

EASTIN
TAS HOTEL

Room 324/1

Location / Dectector activated	
Fire Control Panel	
Annunciator	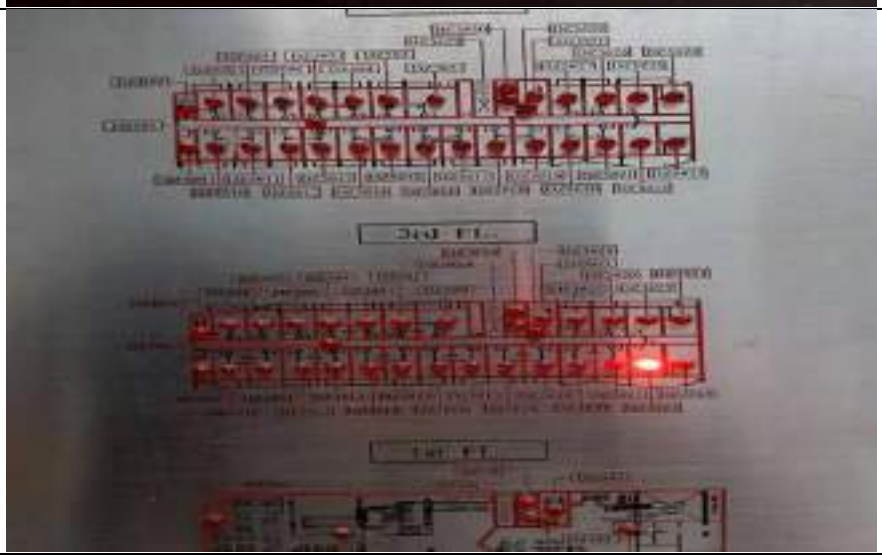

EASTIN
TAS HOTEL

Room 324/2

Location / Dectector activated	
Fire Control Panel	
Annunciator	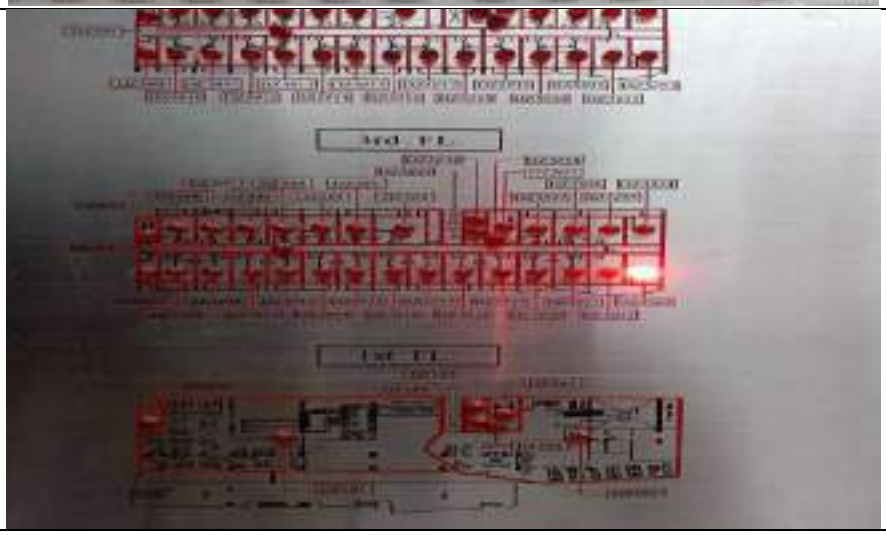

EASTIN
TAN HOTEL

Room 412

Location / Dectector activated	
Fire Control Panel	
Annunciator	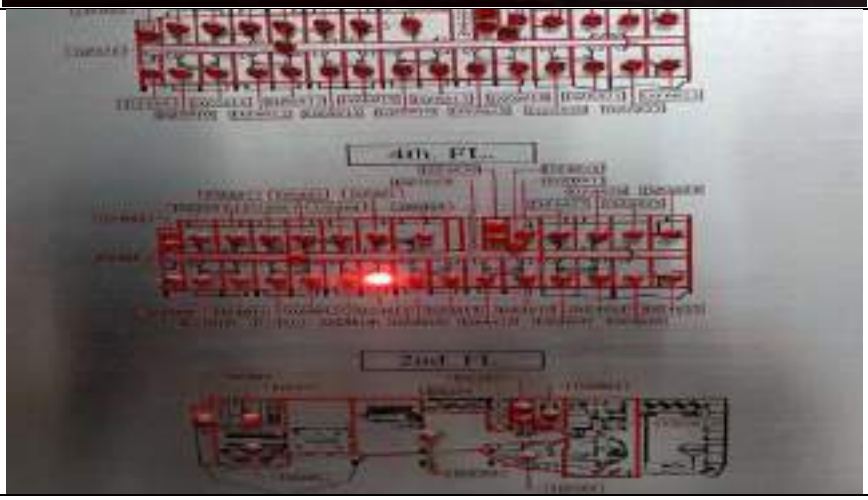

Floor	Location	Public Area	Strobe light	Bell	Pull Alarm	Remark
3	Room 305	-	YES	-	-	
3	Room 308	-	YES	-	-	
3	Room 324/1	-	YES	-	-	
3	Room 324/2	-	YES	-	-	
4	Room 412	-	YES	-	-	

FCP	LED	Buzzer	Power		AC		Trouble		Alarm		Disable	
			On	Off	On	Off	On	Off	On	Off	On	Off
DZ3#6	**YES**	**YES**	/	-	/	-	/	-	/	-	-	/
DZ3#13	**YES**	**YES**	/	-	/	-	/	-	/	-	-	/
DZ3#22	**YES**	**YES**	/	-	/	-	/	-	/	-	-	/
DZ3#23	**YES**	**YES**	/	-	/	-	/	-	/	-	-	/
DZ4#15	**YES**	**YES**	/	-	/	-	/	-	/	-	-	/

Tested by: Mr. Banbhot Sunyaphap (Security Officer)

Mr. Suvaroj Lorkeawnunthakul (Security Officer)

(05 April 2026)

Report by: Mr. Prasit Inta (Security Supervisor)

(05 April 2026)

FIRE ALARM TESTING CHECKLIST

Activated by: [/] Automatic System [ ] Manual System

Date: 09 April 2026 Time: 14.00 hrs.

STEP Testing

1. Select location as required (Floor#4 / Floor#6)
   - Room 719/1 - Room 719/2 - Room 720
   - Room 802/1 - Room 802/2
2. Using smoke detector tester spray, direct spraying to smoke detector.
3. Waiting smoke detector activate, light blinking green to be red.
4. Fire alarm control panel (FCP) at Control room is status checking.
5. Graphic annunciator status checking.
6. Let other devices responding, strobe light, buzzer, evacuation announcement 2 languages. (Chose silence mode to all sound active)
7. Log record by Staff prepared in area.
8. Reset alarm back to normal operation.

EASTIN
TAS HOTEL

Room 719/1

Location / Dectector activated	
Fire Control Panel	
Annunciator	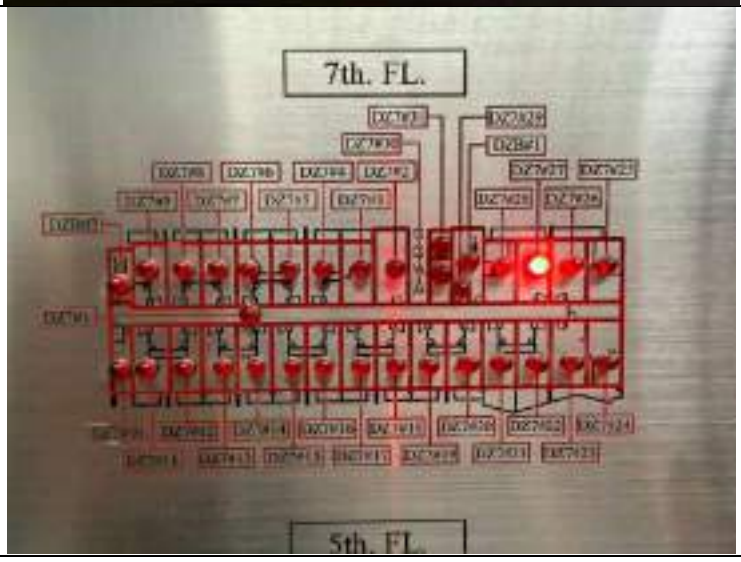

EASTIN
TAS HOTEL

Room 719/2

Location / Dectector activated	
Fire Control Panel	
Annunciator	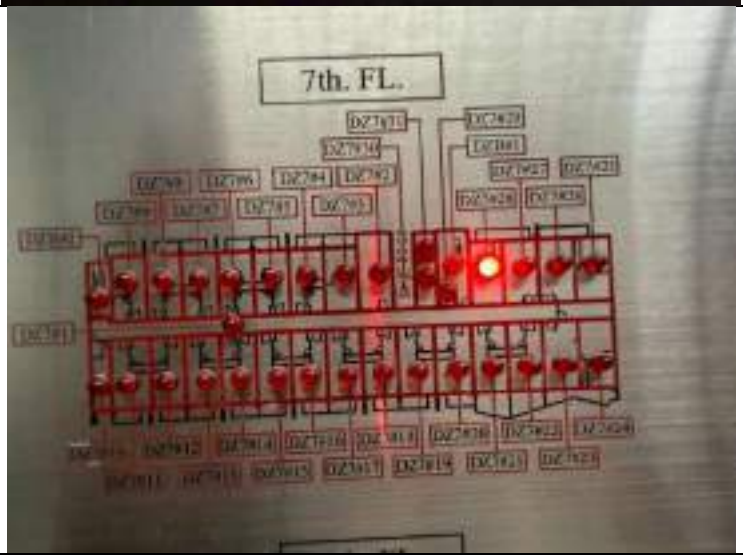

EASTIN
TAS HOTEL

Room 720

Location / Dectector activated	
Fire Control Panel	
Annunciator	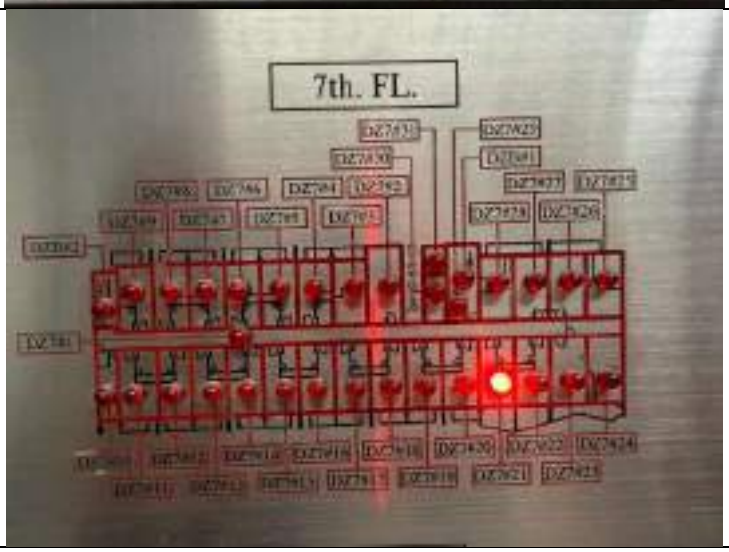

EASTIN
TAS HOTEL

Room 802/1

Location / Dectector activated	
Fire Control Panel	
Annunciator	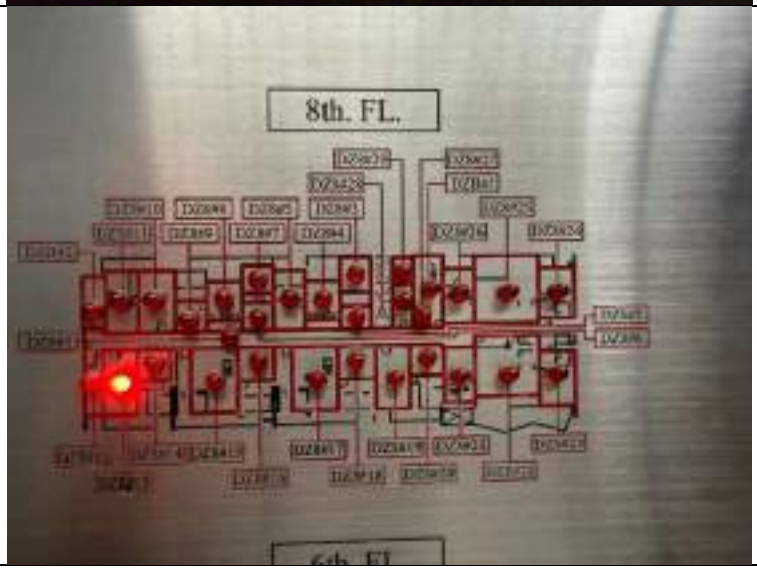

EASTIN
TAS HOTEL

Room 802/2

Location / Dectector activated	
Fire Control Panel	
Annunciator	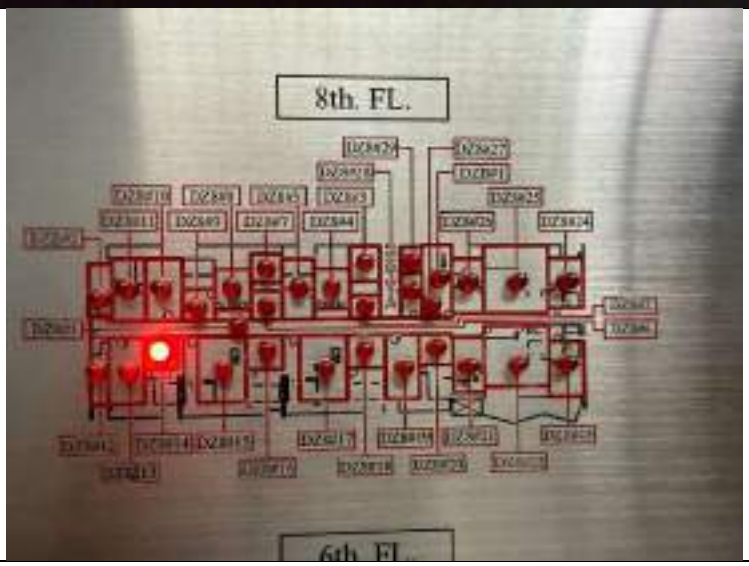

Floor	Location	Public Area	Strobe light	Bell	Pull Alarm	Remark
7	Room 719/1	-	YES	-	-	
7	Room 719/2	-	YES	-	-	
7	Room 720	-	YES	-	-	
8	Room 802/1	-	YES	-	-	
8	Room 802/2	-	YES	-	-	

FCP	LED	Buzzer	Power		AC		Trouble		Alarm		Disable	
			On	Off	On	Off	On	Off	On	Off	On	Off
DZ7#27	**YES**	**YES**	/	-	/	-	/	-	/	-	-	/
DZ7#28	**YES**	**YES**	/	-	/	-	/	-	/	-	-	/
DZ7#21	**YES**	**YES**	/	-	/	-	/	-	/	-	-	/
DZ8#13	**YES**	**YES**	/	-	/	-	/	-	/	-	-	/
DZ8#14	**YES**	**YES**	/	-	/	-	/	-	/	-	-	/

Tested by: Mr. Prasit Inta (Security Supervisor)

Mr.Supanut SiKanta (Security Officer)

(09 April 2026)

Report by: Mr. Prasit Inta (Security Supervisor)

(09 April 2026)

FIRE ALARM TESTING CHECKLIST

Activated by: [/] Automatic System [ ] Manual System

Date: 19 April 2026 Time: 14.00 hrs.

STEP Testing

1. Select location as required (Floor#3/ Floor#4)
   - Room 407 - Room 408 - Room 409
   - Room 411 - Room 415 - Room 416
2. Using smoke detector tester spray, direct spraying to smoke detector.
3. Waiting smoke detector activate, light blinking green to be red.
4. Fire alarm control panel (FCP) at Control room is status checking.
5. Graphic annunciator status checking.
6. Let other devices responding, strobe light, buzzer, evacuation announcement 2 languages. (Chose silence mode to all sound active)
7. Log record by Staff prepared in area.
8. Reset alarm back to normal operation.

EASTIN
TAS HOTEL

Room 407

Location / Dectector activated	
Fire Control Panel	
Annunciator	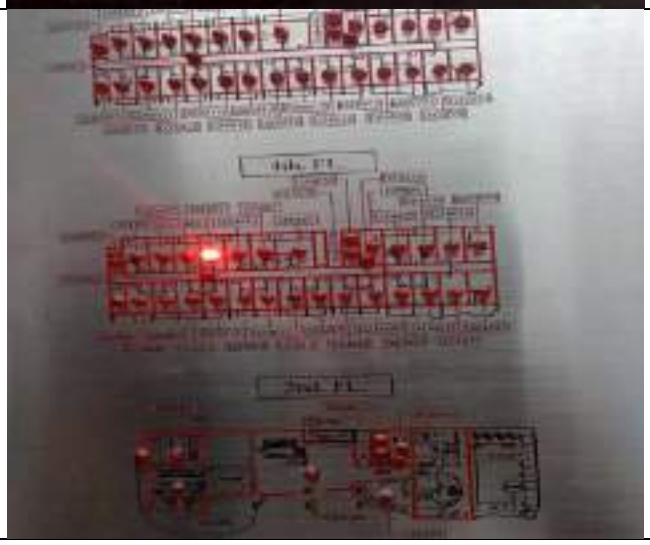

EASTIN
TAN HOTEL

Room 408

Location / Dectector activated	
Fire Control Panel	
Annunciator	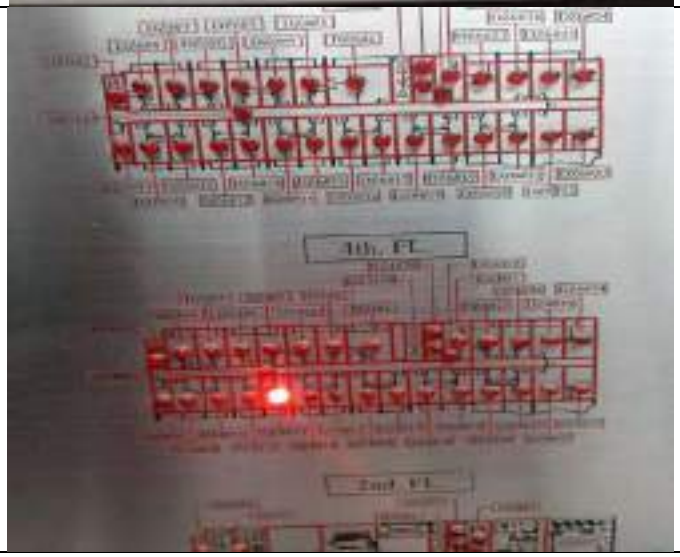

EASTIN
TAS HOTEL

Room 409

Location / Dectector activated	
Fire Control Panel	
Annunciator	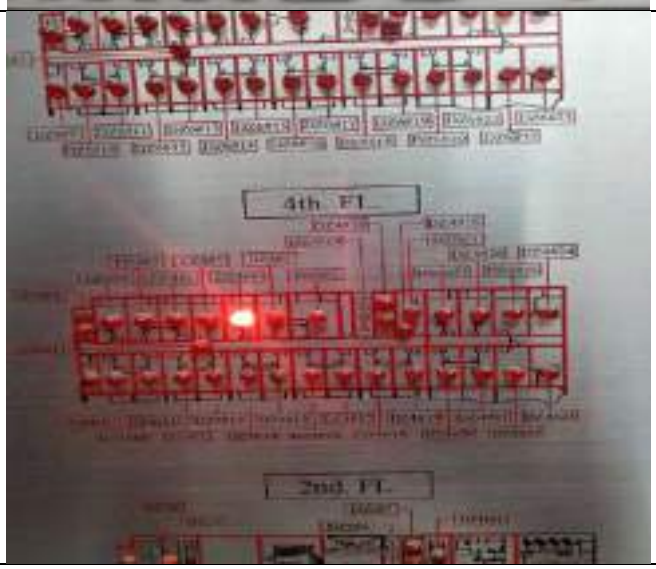

EASTIN
TAN HOTEL

Room 411

Location / Dectector activated	
Fire Control Panel	
Annunciator	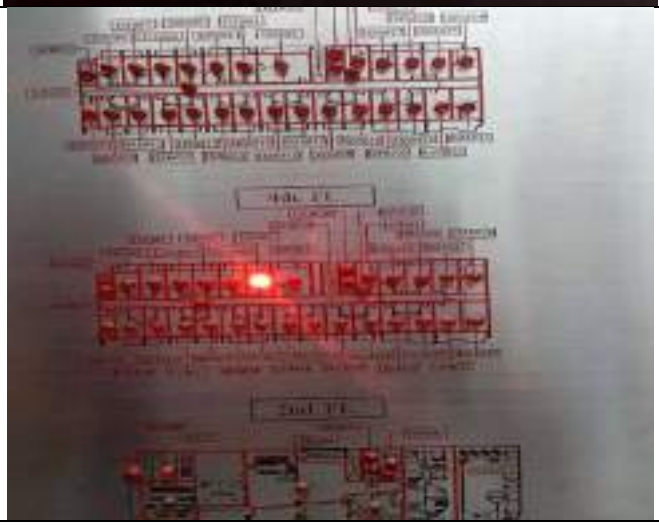

EASTIN
TAS HOTEL

Room 415

Location / Dectector activated	
Fire Control Panel	
Annunciator	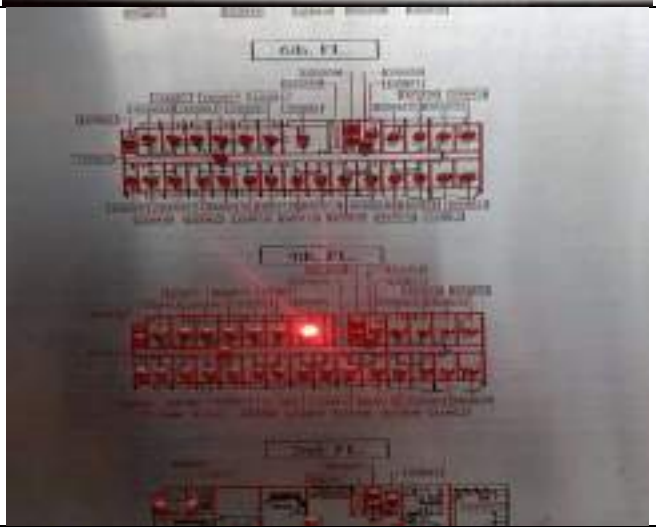

EASTIN
TAS HOTEL

Room 416

Location / Dectector activated	
Fire Control Panel	
Annunciator	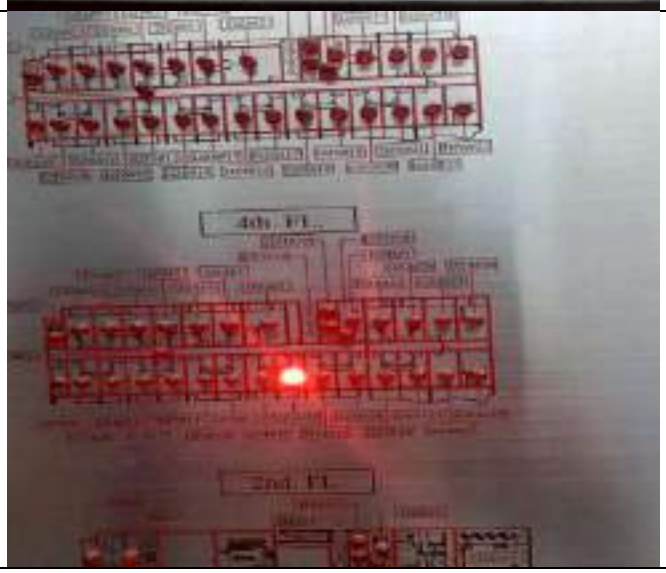

Floor	Location	Public Area	Strobe light	Bell	Pull Alarm	Remark
4	Room 407	-	YES	-	-	
4	Room 408	-	YES	-	-	
4	Room 409	-	YES	-	-	
4	Room 411	-	YES	-	-	
4	Room 415	-	YES	-	-	
4	Room 416	-	YES	-	-	

FCP	LED	Buzzer	Power		AC		Trouble		Alarm		Disable	
			On	Off	On	Off	On	Off	On	Off	On	Off
DZ4#5	**YES**	**YES**	/	-	/	-	/	-	/	-	-	/
DZ4#13	**YES**	**YES**	/	-	/	-	/	-	/	-	-	/
DZ4#4	**YES**	**YES**	/	-	/	-	/	-	/	-	-	/
DZ4#3	**YES**	**YES**	/	-	/	-	/	-	/	-	-	/
DZ4#2	**YES**	**YES**	/	-	/	-	/	-	/	-	-	/
DZ4#17	**YES**	**YES**	/	-	/	-	/	-	/	-	-	/

Tested by: Mr. Prasit Inta (Security Supervisor)

Mr. Suvaroj Lorkeawnunthakul (Security Officer)

(19 April 2026)

Report by: Mr. Prasit Inta (Security Supervisor)

(19 April 2026)

FIRE ALARM TESTING CHECKLIST

Activated by: [/] Automatic System [ ] Manual System

Date: 26 April 2026 Time: 14.00 hrs.

STEP Testing

1. Select location as required (Floor#3/ Floor#4/ Floor#5)
   - Room 506 - Room 517 - Room 523/1 - Room 523/2
   - Room 624/1 - Room 624/2
2. Using smoke detector tester spray, direct spraying to smoke detector.
3. Waiting smoke detector activate, light blinking green to be red.
4. Fire alarm control panel (FCP) at Control room is status checking.
5. Graphic annunciator status checking.
6. Let other devices responding, strobe light, buzzer, evacuation announcement 2 languages. (Chose silence mode to all sound active)
7. Log record by Staff prepared in area.
8. Reset alarm back to normal operation.

EASTIN
TAS HOTEL

Room 506

Location / Dectector activated	
Fire Control Panel	
Annunciator	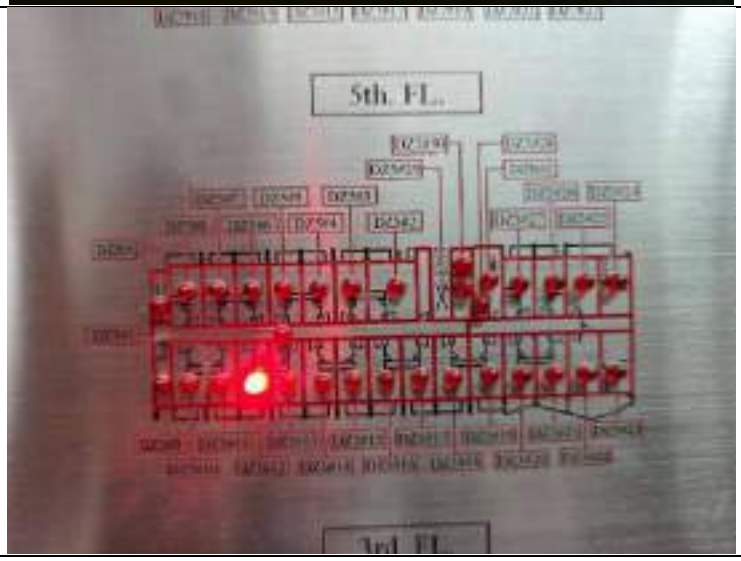

EASTIN
TAS HOTEL

Room 517

Location / Dectector activated	
Fire Control Panel	
Annunciator	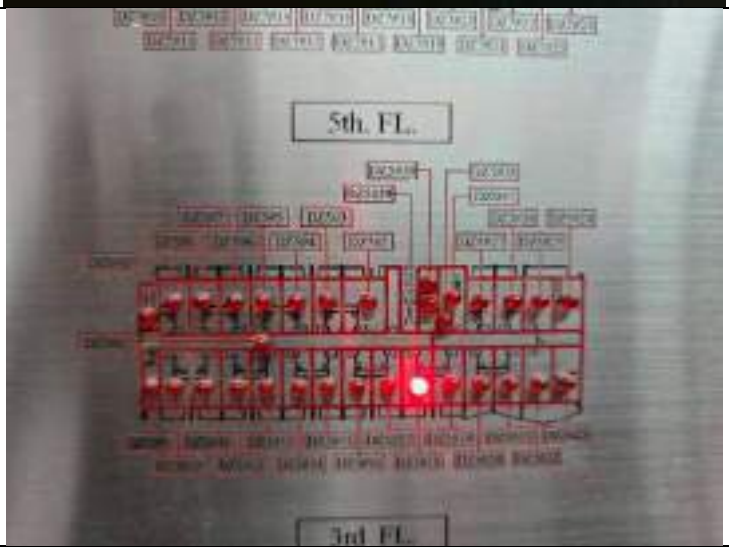

EASTIN
TAS HOTEL

Room 523/1

Location / Dectector activated	
Fire Control Panel	
Annunciator	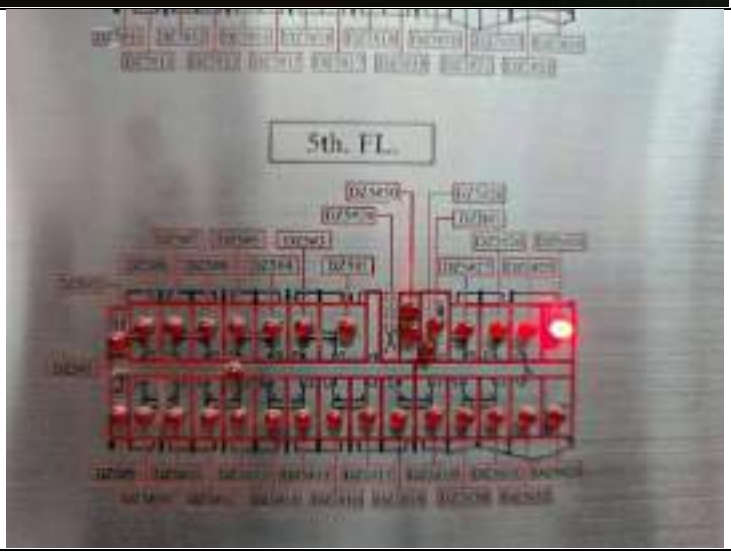

EASTIN
TAS HOTEL

Room 523/2

Location / Dectector activated	
Fire Control Panel	
Annunciator	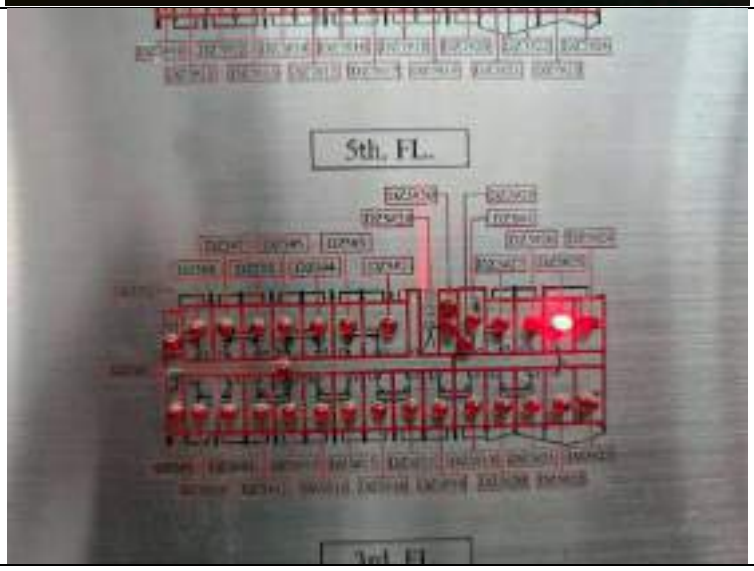

EASTIN
TAS HOTEL

Room 624/1

Location / Dectector activated	
Fire Control Panel	
Annunciator	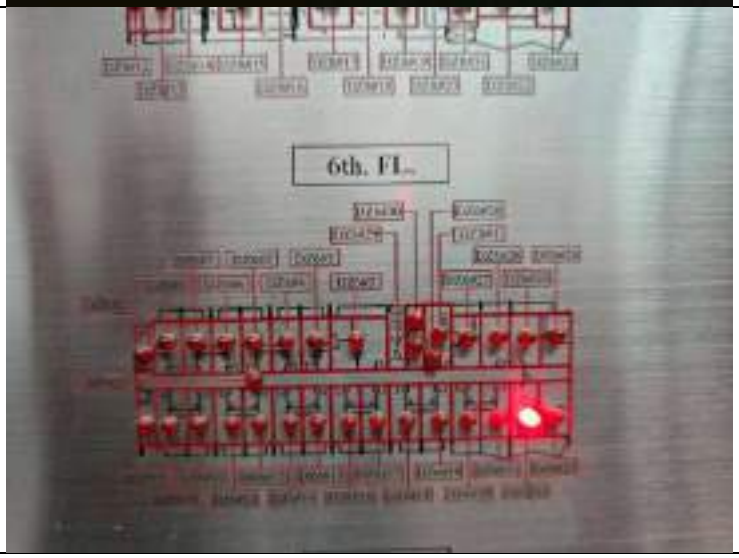

EASTIN
TAS HOTEL

Room 624/2

Location / Dectector activated	
Fire Control Panel	
Annunciator	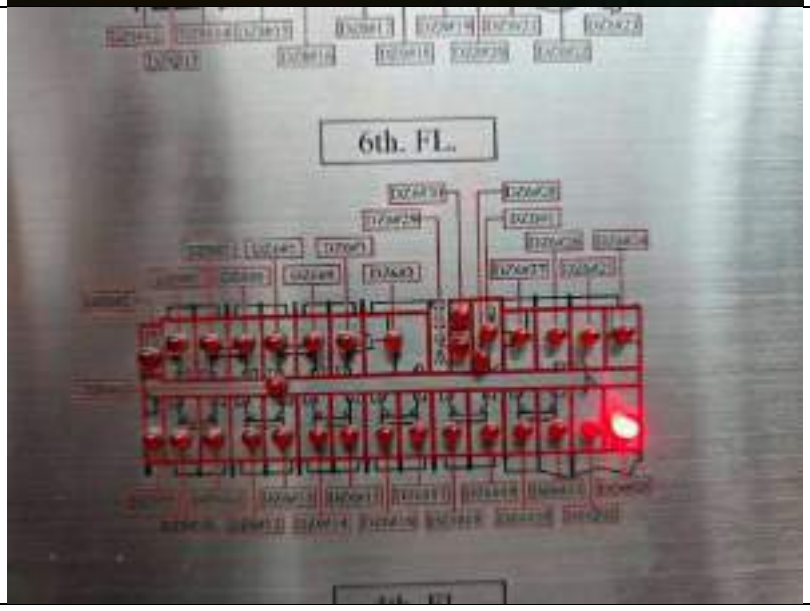

Floor	Location	Public Area	Strobe light	Bell	Pull Alarm	Remark
5	Room 506	-	YES	-	-	
5	Room 517	-	YES	-	-	
5	Room 523/1	-	YES	-	-	
5	Room 523/2	-	YES	-	-	
6	Room 624/1	-	YES	-	-	
6	Room 624/2	-	YES	-	-	

FCP	LED	Buzzer	Power		AC		Trouble		Alarm		Disable	
			On	Off	On	Off	On	Off	On	Off	On	Off
DZ5#12	**YES**	**YES**	/	-	/	-	/	-	/	-	-	/
DZ5#18	**YES**	**YES**	/	-	/	-	/	-	/	-	-	/
DZ5#24	**YES**	**YES**	/	-	/	-	/	-	/	-	-	/
DZ5#25	**YES**	**YES**	/	-	/	-	/	-	/	-	-	/
DZ6#22	**YES**	**YES**	/	-	/	-	/	-	/	-	-	/
DZ6#23	**YES**	**YES**	/	-	/	-	/	-	/	-	-	/

Tested by: Mr. Prasit Inta (Security Supervisor)

Mr.Adipong Pareesen (Security Supervisor)

(26 April 2026)

Report by: Mr. Prasit Inta (Security Supervisor)

(26 April 2026)

FIRE ALARM TESTING CHECKLIST

Activated by: [/] Automatic System [ ] Manual System

Date: 06 May 2026 Time: 14.00 hrs.

STEP Testing

1. Select location as required (Floor#3 / Floor#7)
   - Room 301 - Room 303 - Room 701
   - Room 721/1 - Room 721/2
2. Using smoke detector tester spray, direct spraying to smoke detector.
3. Waiting smoke detector activate, light blinking green to be red.
4. Fire alarm control panel (FCP) at Control room is status checking.
5. Graphic annunciator status checking.
6. Let other devices responding, strobe light, buzzer, evacuation announcement 2 languages. (Chose silence mode to all sound active)
7. Log record by Staff prepared in area.
8. Reset alarm back to normal operation.

EASTIN
TAS HOTEL

Room 301

Location / Dectector activated	
Fire Control Panel	
Annunciator	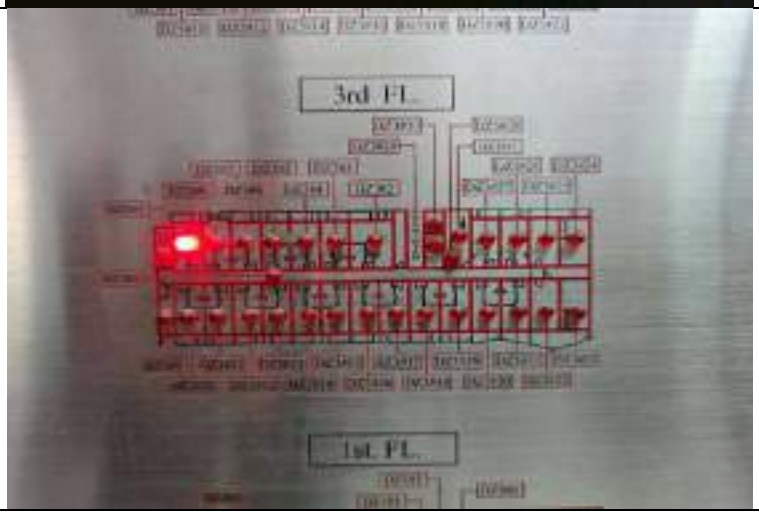

EASTIN
TAS HOTEL

Room 303

Location / Dectector activated	
Fire Control Panel	
Annunciator	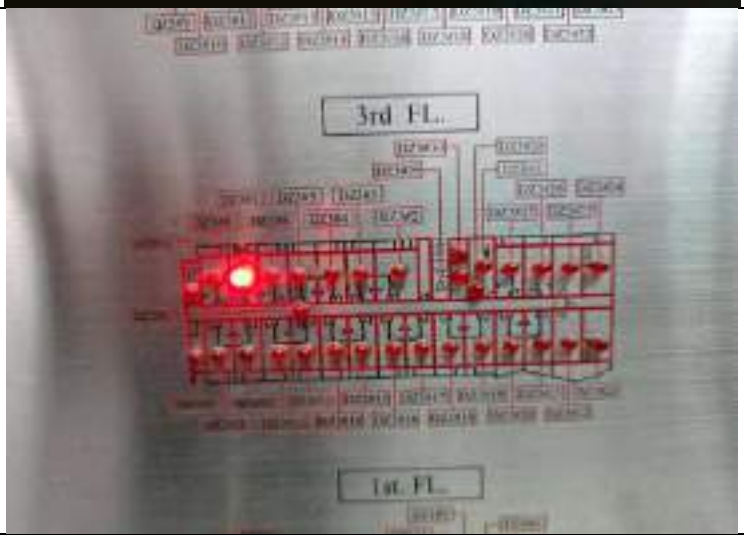

EASTIN
TAS HOTEL

Room 701

Location / Dectector activated	
Fire Control Panel	
Annunciator	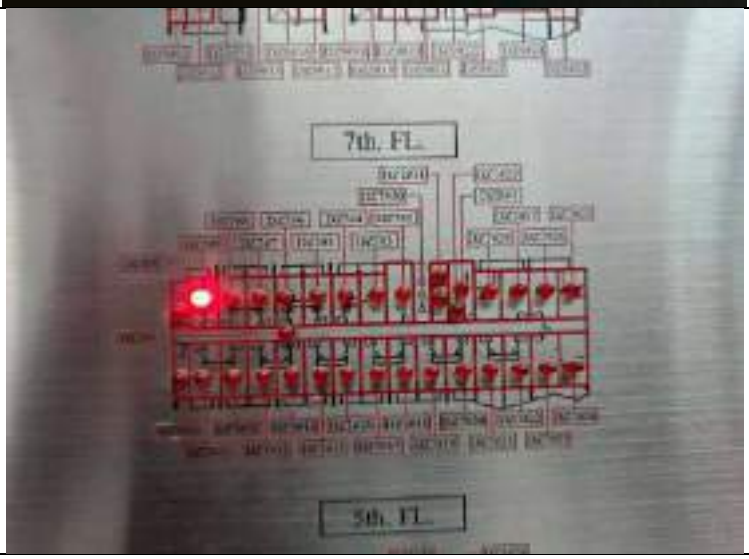

EASTIN
TAS HOTEL

Room 721/1

Location / Dectector activated	
Fire Control Panel	
Annunciator	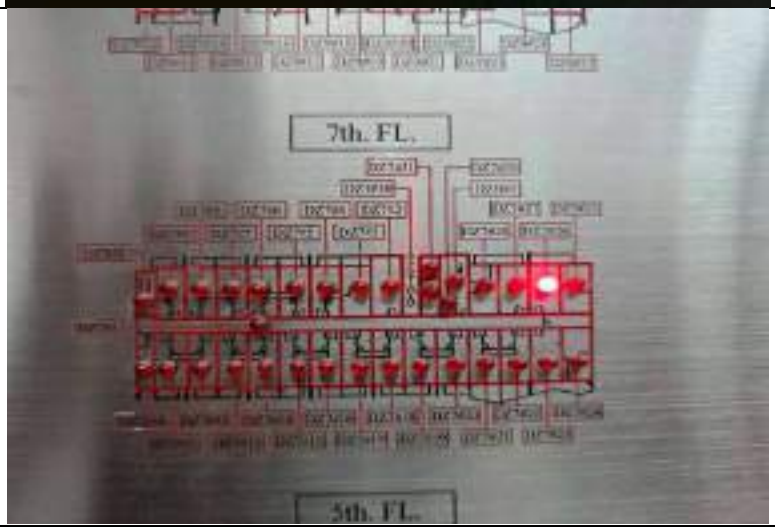

EASTIN
TAS HOTEL

Room 721/2

Location / Dectector activated	
Fire Control Panel	
Annunciator	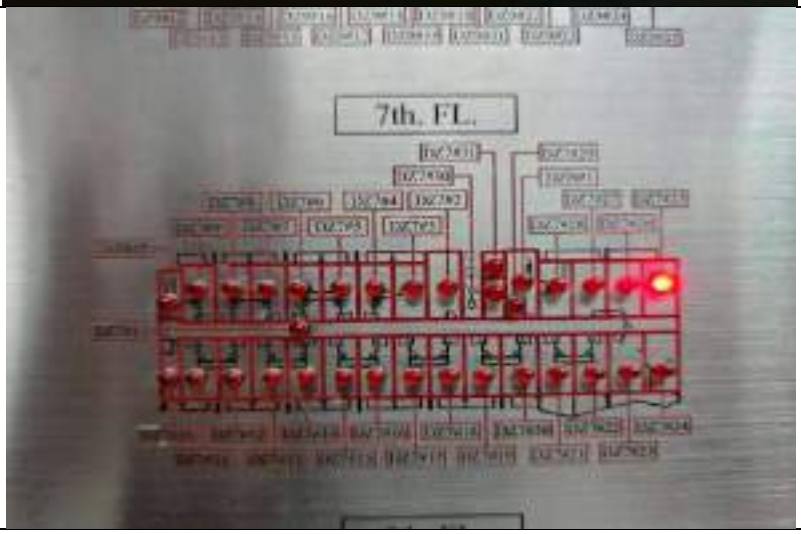

Floor	Location	Public Area	Strobe light	Bell	Pull Alarm	Remark
3	Room 301	-	YES	-	-	
3	Room 303	-	YES	-	-	
7	Room 701	-	YES	-	-	
7	Room 721/1	-	YES	-	-	
7	Room 721/2	-	YES	-	-	

FCP	LED	Buzzer	Power		AC		Trouble		Alarm		Disable	
			On	Off	On	Off	On	Off	On	Off	On	Off
DZ3#8	**YES**	**YES**	/	-	/	-	/	-	/	-	-	/
DZ3#7	**YES**	**YES**	/	-	/	-	/	-	/	-	-	/
DZ7#9	**YES**	**YES**	/	-	/	-	/	-	/	-	-	/
DZ7#26	**YES**	**YES**	/	-	/	-	/	-	/	-	-	/
DZ7#25	**YES**	**YES**	/	-	/	-	/	-	/	-	-	/

Tested by: Mr. Banbhot Sunyaphap (Security Officer)

Mr.Adipong Pareesen (Security Supervisor)

(06 May 2026)

Report by: Mr. Prasit Inta (Security Supervisor)

(06 May 2026)

FIRE ALARM TESTING CHECKLIST

Activated by: [/] Automatic System [ ] Manual System

Date: 17 May 2026 Time: 14.00 hrs.

STEP Testing

1. Select location as required (Floor#5)
   - Room 507 - Room 509 - Room 516
   - Room 520 - Room 521
2. Using smoke detector tester spray, direct spraying to smoke detector.
3. Waiting smoke detector activate, light blinking green to be red.
4. Fire alarm control panel (FCP) at Control room is status checking.
5. Graphic annunciator status checking.
6. Let other devices responding, strobe light, buzzer, evacuation announcement 2 languages. (Chose silence mode to all sound active)
7. Log record by Staff prepared in area.
8. Reset alarm back to normal operation.

EASTIN
TAS HOTEL

Room 507

Location / Dectector activated	
Fire Control Panel	
Annunciator	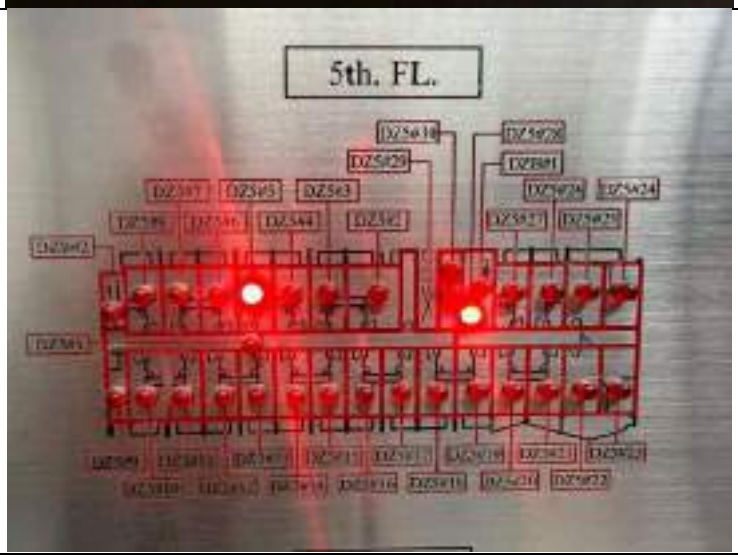

EASTIN
TAS HOTEL

Room 509

Location / Dectector activated	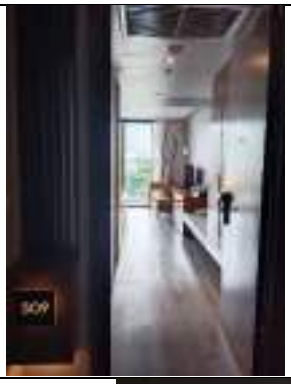
Fire Control Panel	
Annunciator	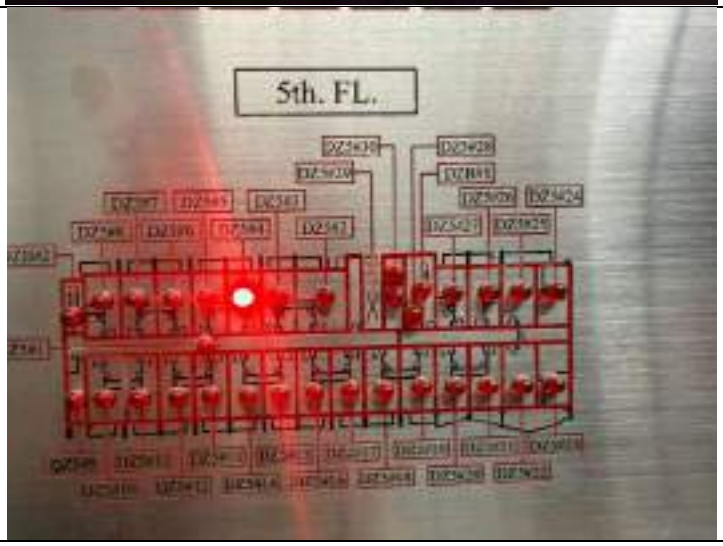

EASTIN
TAS HOTEL

Room 516

Location / Dectector activated	
Fire Control Panel	
Annunciator	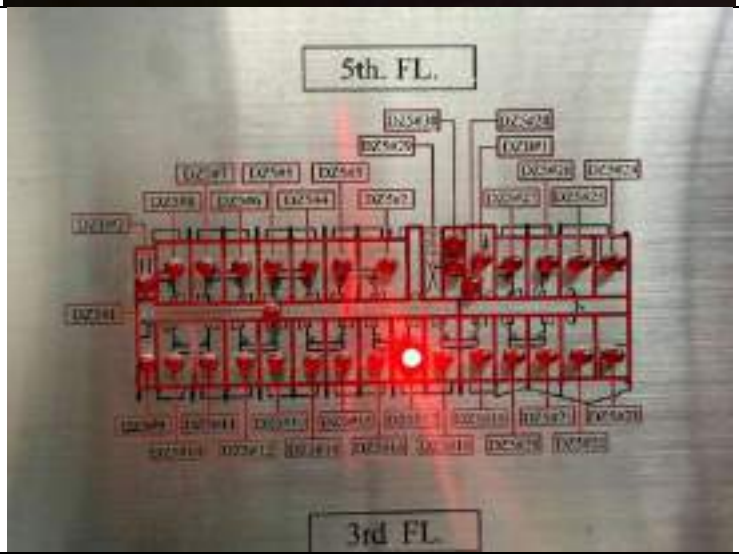

EASTIN
TAS HOTEL

Room 520

Location / Dectector activated	
Fire Control Panel	
Annunciator	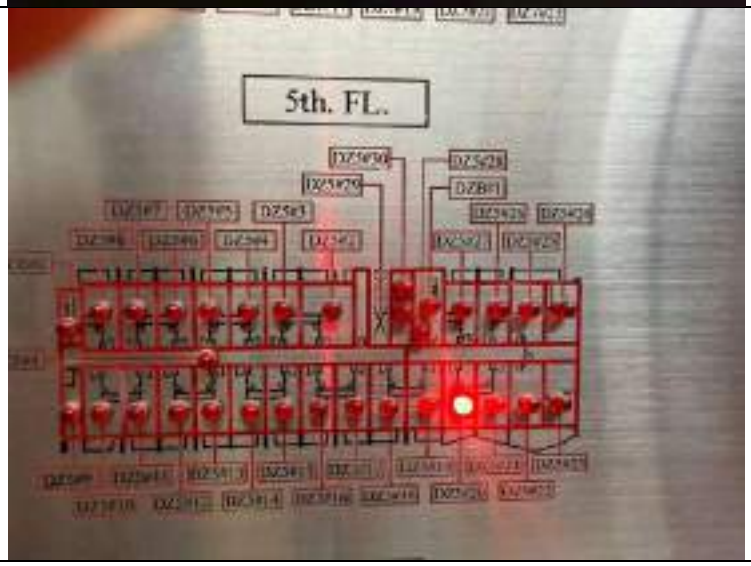

EASTIN
TAS HOTEL

Room 521

Location / Dectector activated	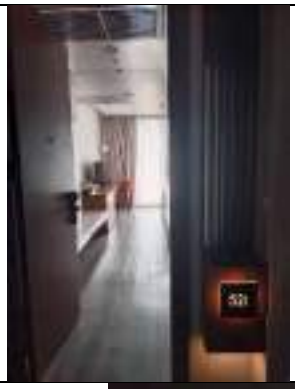
Fire Control Panel	
Annunciator	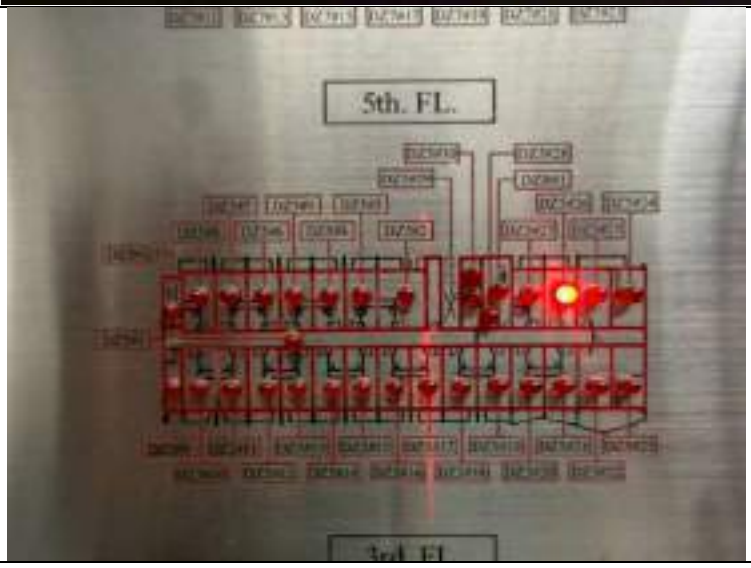

Floor	Location	Public Area	Strobe light	Bell	Pull Alarm	Remark
5	Room 507	-	YES	-	-	
5	Room 509	-	YES	-	-	
5	Room 516	-	YES	-	-	
5	Room 520	-	YES	-	-	
5	Room 521	-	YES	-	-	

FCP	LED	Buzzer	Power		AC		Trouble		Alarm		Disable	
			On	Off	On	Off	On	Off	On	Off	On	Off
DZ5#5	**YES**	**YES**	/	-	/	-	/	-	/	-	-	/
DZ5#4	**YES**	**YES**	/	-	/	-	/	-	/	-	-	/
DZ5#17	**YES**	**YES**	/	-	/	-	/	-	/	-	-	/
DZ5#20	**YES**	**YES**	/	-	/	-	/	-	/	-	-	/
DZ5#26	**YES**	**YES**	/	-	/	-	/	-	/	-	-	/

Tested by: Mr. Banbhot Sunyaphap (Security Officer)

Mr.Supanut SiKanta (Security Officer)

(17 May 2026)

Report by: Mr. Prasit Inta (Security Supervisor)

(17 May 2026)

FIRE ALARM TESTING CHECKLIST

Activated by: [/] Automatic System [ ] Manual System

Date: 24 May 2026 Time: 14.00 hrs.

STEP Testing

1. Select location as required (Floor#5)
   - Room 321 - Room 505 - Room 508
   - Room 518
2. Using smoke detector tester spray, direct spraying to smoke detector.
3. Waiting smoke detector activate, light blinking green to be red.
4. Fire alarm control panel (FCP) at Control room is status checking.
5. Graphic annunciator status checking.
6. Let other devices responding, strobe light, buzzer, evacuation announcement 2 languages. (Chose silence mode to all sound active)
7. Log record by Staff prepared in area.
8. Reset alarm back to normal operation.

EASTIN
TAS HOTEL

Room 321

Location / Dectector activated	
Fire Control Panel	
Annunciator	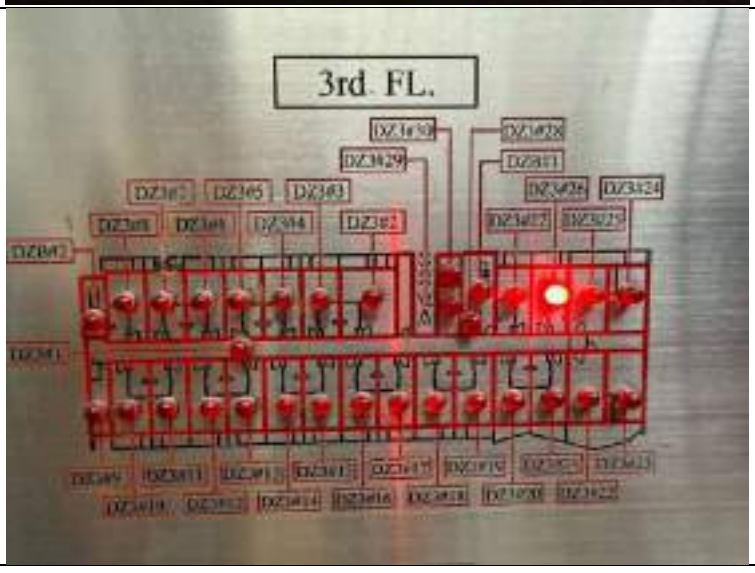

EASTIN
TAS HOTEL

Room 505

Location / Dectector activated	
Fire Control Panel	
Annunciator	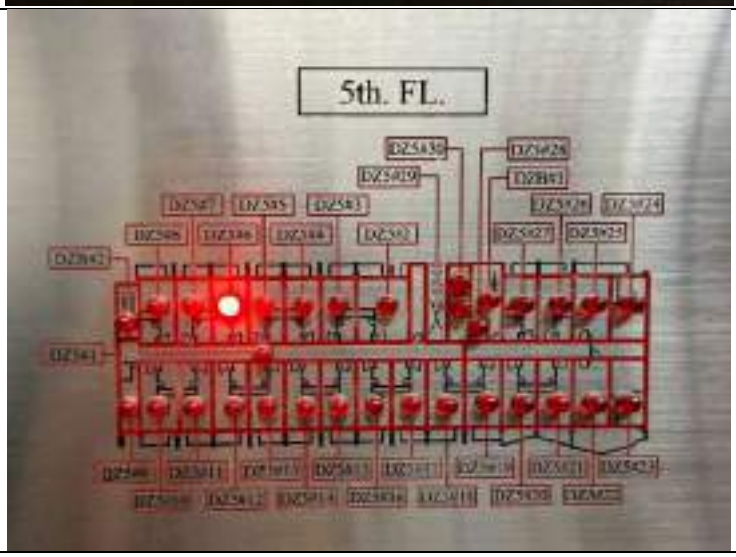

EASTIN
TAS HOTEL

Room 508

Location / Dectector activated	
Fire Control Panel	
Annunciator	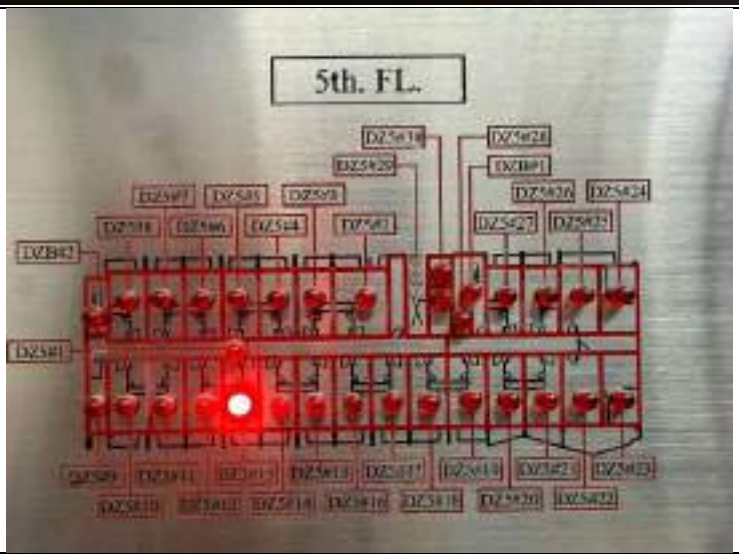

EASTIN
TAS HOTEL

Room 518

Location / Dectector activated	
Fire Control Panel	
Annunciator	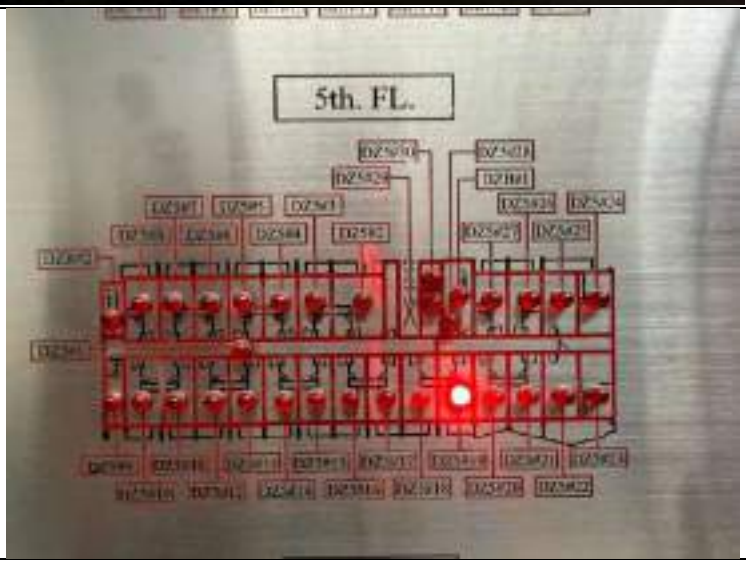

Floor	Location	Public Area	Strobe light	Bell	Pull Alarm	Remark
3	Room 321	-	YES	-	-	
5	Room 505	-	YES	-	-	
5	Room 508	-	YES	-	-	
5	Room 518	-	YES	-	-	

FCP	LED	Buzzer	Power		AC		Trouble		Alarm		Disable	
			On	Off	On	Off	On	Off	On	Off	On	Off
DZ3#26	YES	YES	/	-	/	-	/	-	/	-	-	/
DZ5#6	YES	YES	/	-	/	-	/	-	/	-	-	/
DZ5#13	YES	YES	/	-	/	-	/	-	/	-	-	/
DZ5#19	YES	YES	/	-	/	-	/	-	/	-	-	/

Tested by: Mr. Banbhot Sunyaphap (Security Officer)

Mr.Supanut SiKanta (Security Officer)

(24 May 2026)

Report by: Mr. Prasit Inta (Security Supervisor)

(24 May 2026)

FIRE ALARM TESTING CHECKLIST

Activated by: [/] Automatic System [ ] Manual System

Date: 01 June 2026 Time: 18.30 hrs.

STEP Testing

1. Select location as required (Basement.FL Ground.FL)
   - Lift Service B - Lift Service G

2. Using smoke detector tester spray, direct spraying to smoke detector.
3. Waiting smoke detector activate, light blinking green to be red.
4. Fire alarm control panel (FCP) at Control room is status checking.
5. Graphic annunciator status checking.
6. Let other devices responding, strobe light, buzzer, evacuation announcement 2 languages. (Chose silence mode to all sound active)
7. Log record by Staff prepared in area.
8. Reset alarm back to normal operation.

EASTIN
TAS HOTEL

Lift Service B

Location / Dectector activated	
Fire Control Panel	
Annunciator	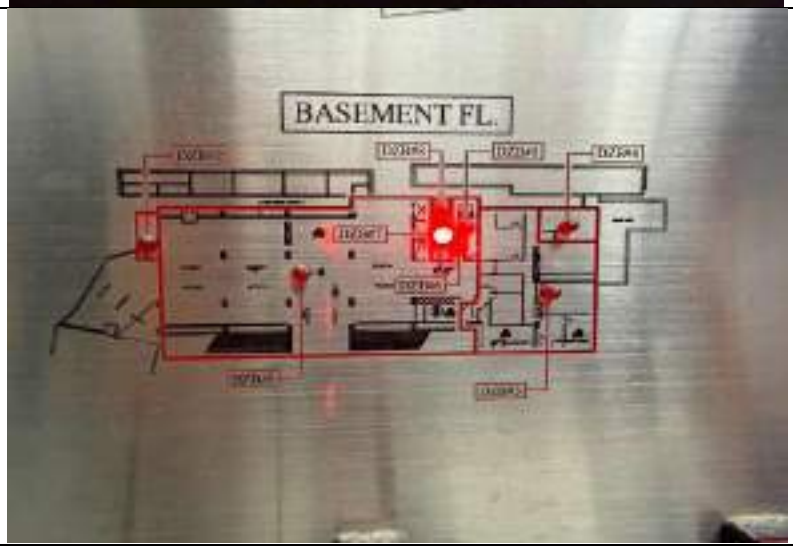

EASTIN
TAN HOTEL

Lift Service G

Location / Dectector activated	
Fire Control Panel	
Annunciator	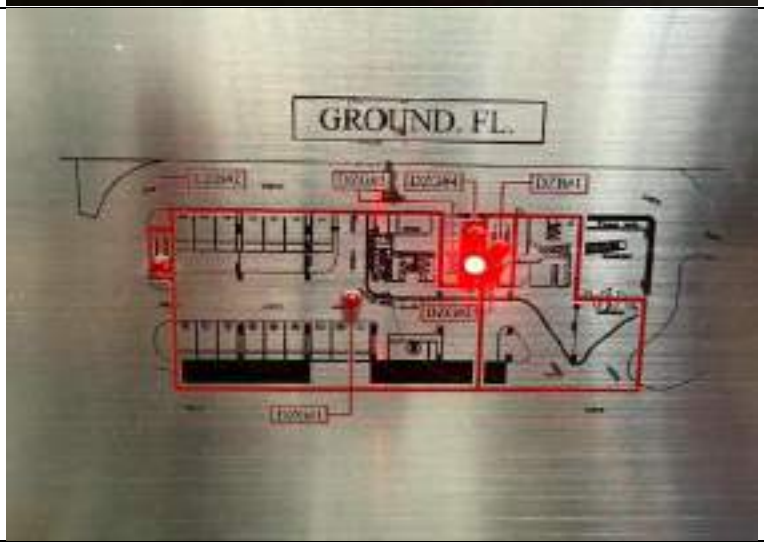

Floor	Location	Public Area	Strobe light	Bell	Pull Alarm	Remark
B	Lift Service B	-	YES	-	-	
G	Lift Service G	-	YES	-	-	

FCP	LED	Buzzer	Power		AC		Trouble		Alarm		Disable	
			On	Off	On	Off	On	Off	On	Off	On	Off
DZB#7	YES	YES	/	-	/	-	/	-	/	-	-	/
DZG#3	YES	YES	/	-	/	-	/	-	/	-	-	/

Tested by: Mr. Banbhot Sunyaphap (Security Officer)

Mr.Supanut SiKanta (Security Officer)

(01 June 2026)

Report by: Mr. Prasit Inta (Security Supervisor)

(01 June 2026)

FIRE ALARM TESTING CHECKLIST

Activated by: [/] Automatic System [ ] Manual System

Date: 07 June 2026 Time: 15.40 hrs.

STEP Testing

1. Select location as required (Floor#9)
   - Room 903/1 - Room 903/2 - Room 903/3 - Room 903/4
   - Room 905/1 - Room 905/2 - Room 905/3 - Room 905/4
2. Using smoke detector tester spray, direct spraying to smoke detector.
3. Waiting smoke detector activate, light blinking green to be red.
4. Fire alarm control panel (FCP) at Control room is status checking.
5. Graphic annunciator status checking.
6. Let other devices responding, strobe light, buzzer, evacuation announcement 2 languages. (Chose silence mode to all sound active)
7. Log record by Staff prepared in area.
8. Reset alarm back to normal operation.

EASTIN
TAS HOTEL

Room 903/1

Location / Dectector activated	
Fire Control Panel	
Annunciator	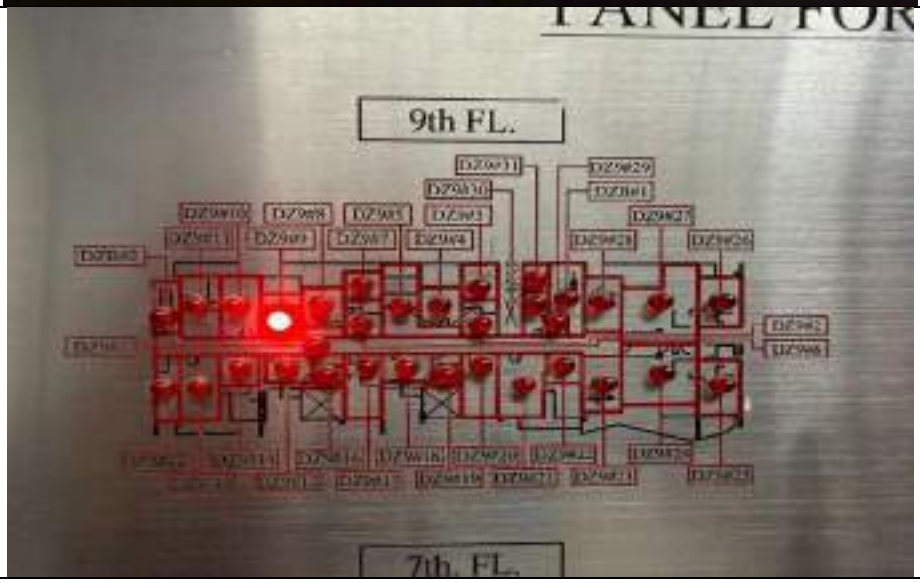

EASTIN
TAS HOTEL

Room 903/2

Location / Dectector activated	
Fire Control Panel	
Annunciator	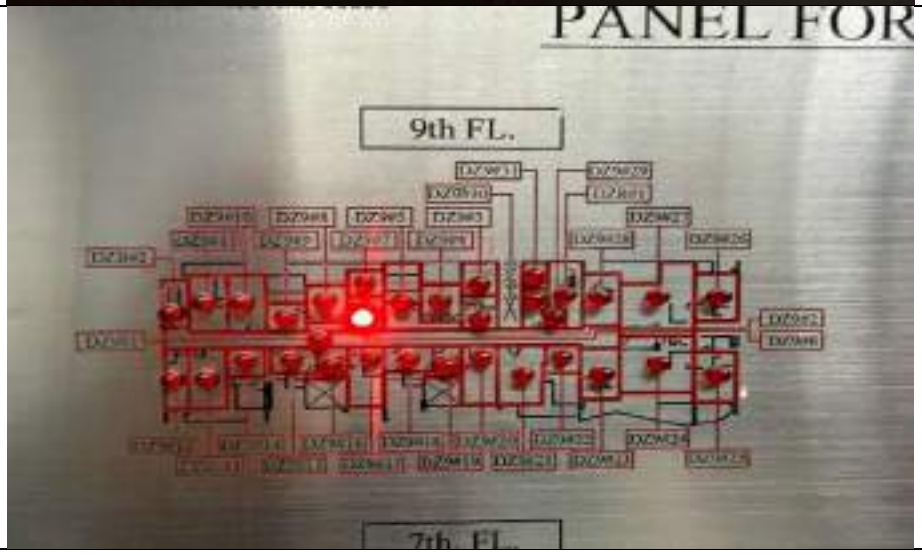

EASTIN
TAS HOTEL

Room 903/3

Location / Dectector activated	
Fire Control Panel	
Annunciator	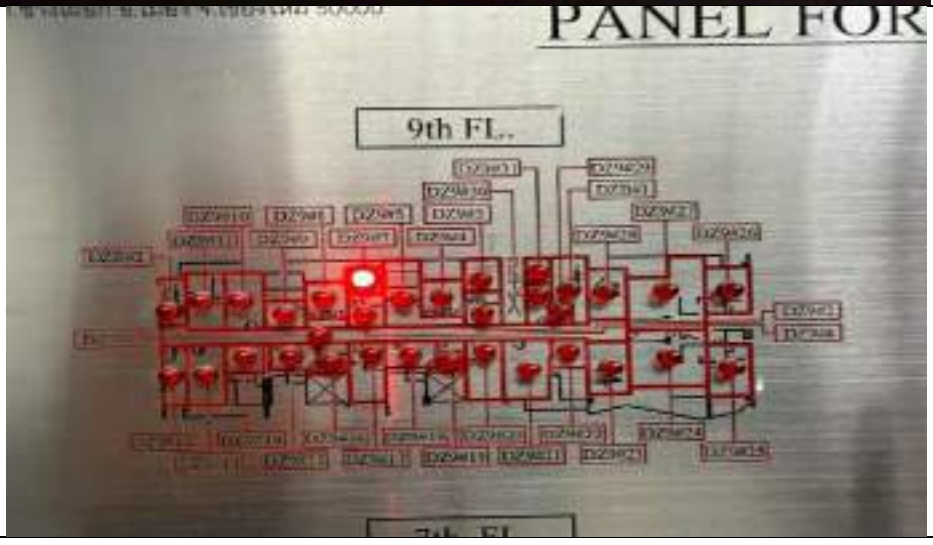

EASTIN
TAS HOTEL

Room 903/4

Location / Dectector activated	
Fire Control Panel	
Annunciator	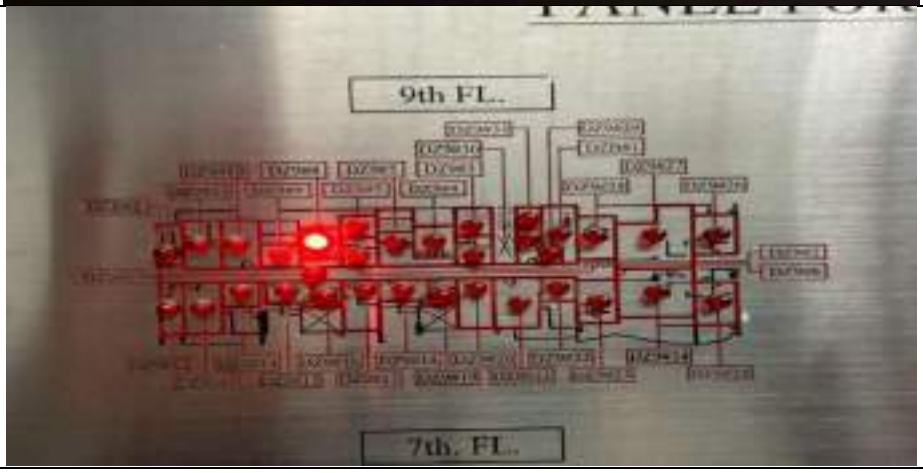

EASTIN
TAS HOTEL

Room 905/1

Location / Dectector activated	
Fire Control Panel	
Annunciator	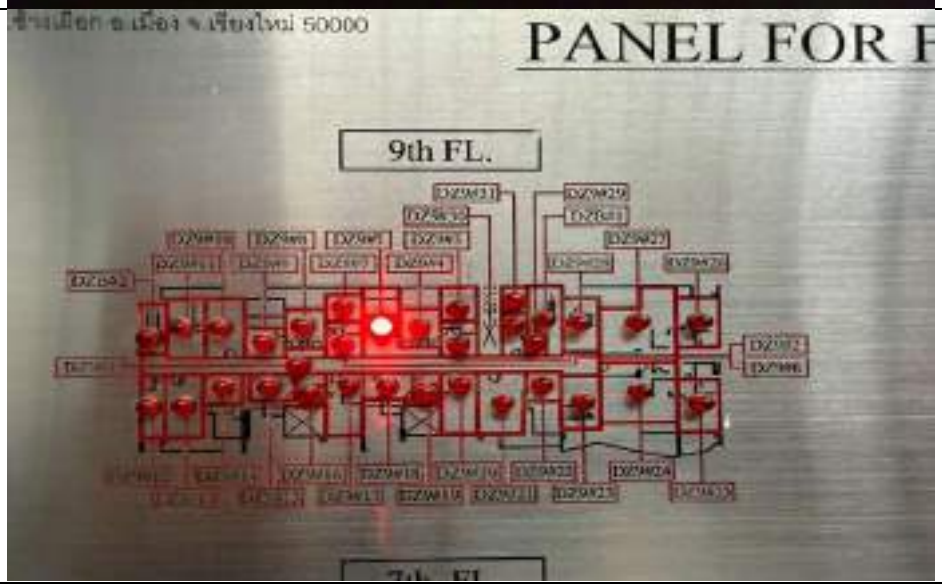

EASTIN
TAS HOTEL

Room 905/2

Location / Dectector activated	
Fire Control Panel	
Annunciator	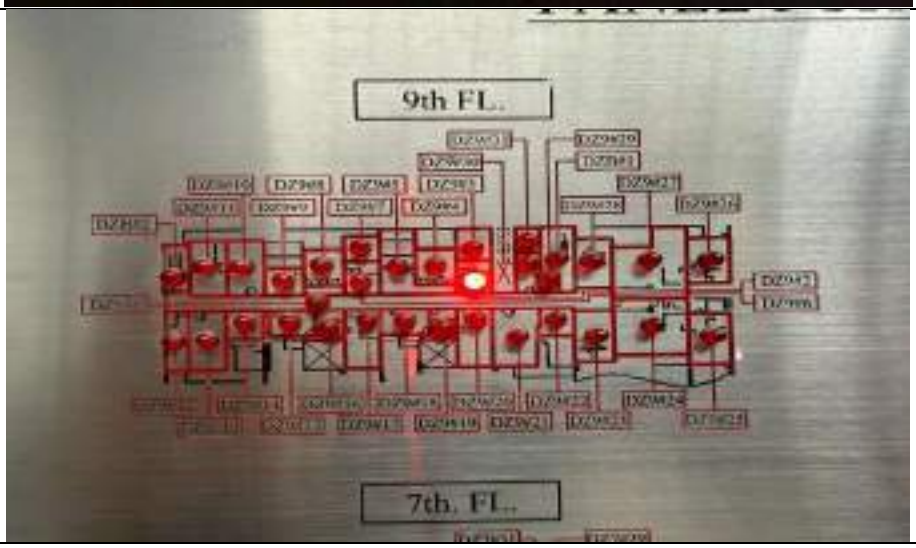

EASTIN
TAS HOTEL

Room 905/3

Location / Dectector activated	
Fire Control Panel	
Annunciator	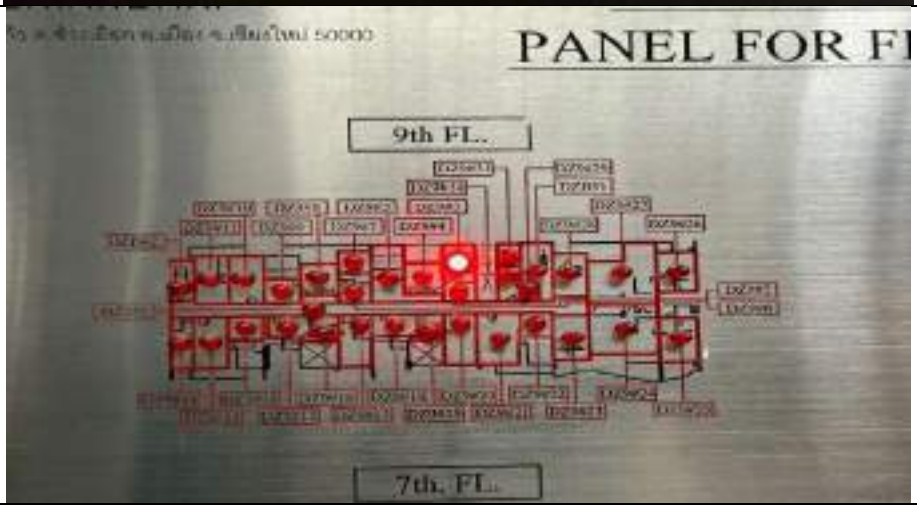

EASTIN
TAS HOTEL

Room 905/4

Location / Dectector activated	
Fire Control Panel	
Annunciator	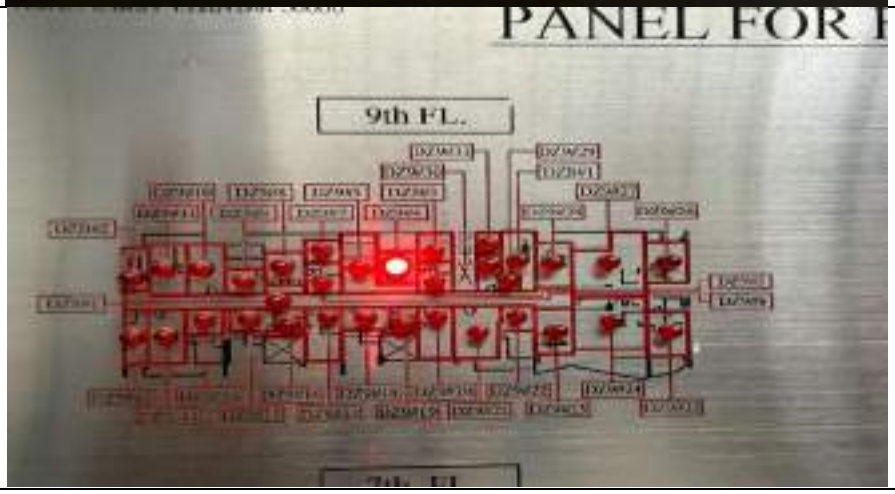

Floor	Location	Public Area	Strobe light	Bell	Pull Alarm	Remark
9	Room 903/1	-	YES	-	-	
9	Room 903/2	-	YES	-	-	
9	Room 903/3	-	YES	-	-	
9	Room 903/4	-	YES	-	-	
9	Room 905/1	-	YES	-	-	
9	Room 905/2	-	YES	-	-	
9	Room 905/3	-	YES	-	-	
9	Room 905/4	-	YES	-	-	

FCP	LED	Buzzer	Power		AC		Trouble		Alarm		Disable	
			On	Off	On	Off	On	Off	On	Off	On	Off
DZ9#9 (903/1)	**YES**	**YES**	/	-	/	-	/	-	/	-	-	/
DZ9#6 (903/2)	**YES**	**YES**	/	-	/	-	/	-	/	-	-	/
DZ9#7 (903/3)	**YES**	**YES**	/	-	/	-	/	-	/	-	-	/
DZ9#8 (903/4)	**YES**	**YES**	/	-	/	-	/	-	/	-	-	/
DZ9#5 (905/1)	**YES**	**YES**	/	-	/	-	/	-	/	-	-	/
DZ9#2 (905/2)	**YES**	**YES**	/	-	/	-	/	-	/	-	-	/
DZ9#3 (905/3)	**YES**	**YES**	/	-	/	-	/	-	/	-	-	/
DZ9#4 (905/5)	**YES**	**YES**	/	-	/	-	/	-	/	-	-	/

Tested by: Mr. Pratchayarat Thongdee (Security Officer)

Mr . Supanut Sikanta (Security Officer)

(07 June 2026)

Report by: Mr. Prasit Inta (Security Supervisor)
(07 June 2026)

FIRE ALARM TESTING CHECKLIST

Activated by: [/] Automatic System [ ] Manual System

Date: 14 June 2026 Time: 14.00 hrs.

STEP Testing

1. Select location as required (Floor#3 Floor#4)
   - Room 304 - Room 417
   - Room 418 - Room 420
2. Using smoke detector tester spray, direct spraying to smoke detector.
3. Waiting smoke detector activate, light blinking green to be red.
4. Fire alarm control panel (FCP) at Control room is status checking.
5. Graphic annunciator status checking.
6. Let other devices responding, strobe light, buzzer, evacuation announcement 2 languages. (Chose silence mode to all sound active)
7. Log record by Staff prepared in area.
8. Reset alarm back to normal operation.

EASTIN
TAS HOTEL

Room 304

Location / Dectector activated	
Fire Control Panel	
Annunciator	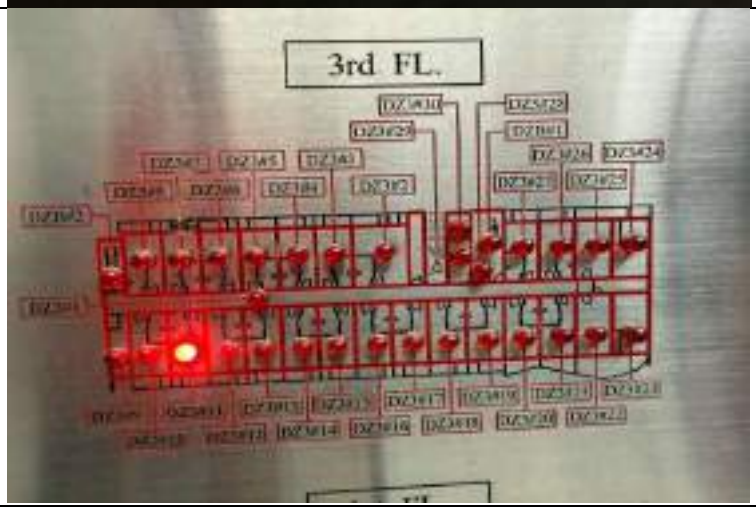

EASTIN
TAS HOTEL

Room 417

Location / Dectector activated	
Fire Control Panel	
Annunciator	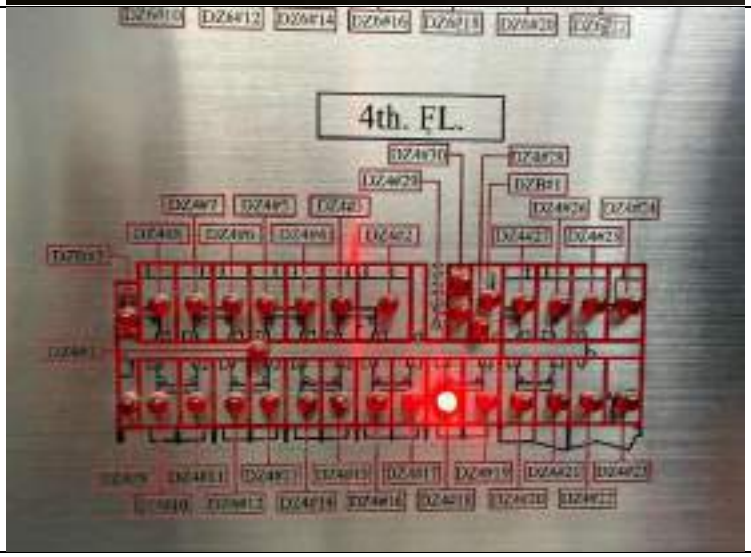

EASTIN
TAN HOTEL

Room 418

Location / Dectector activated	
Fire Control Panel	
Annunciator	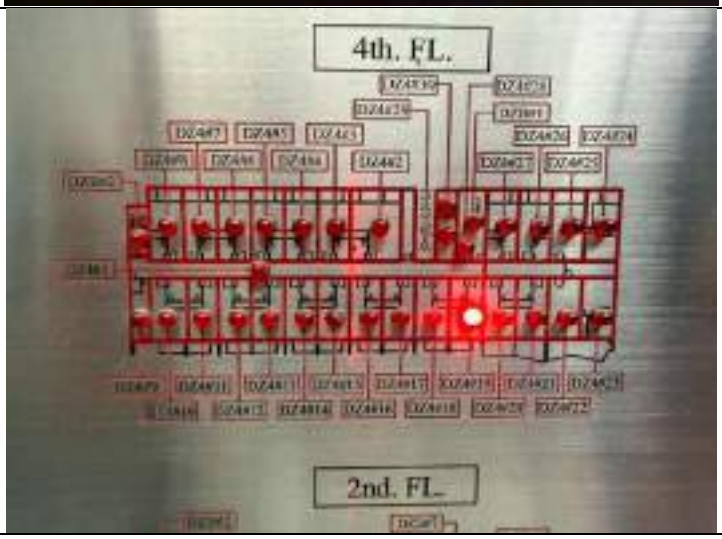

EASTIN
TAS HOTEL

Room 420

Location / Dectector activated	
Fire Control Panel	
Annunciator	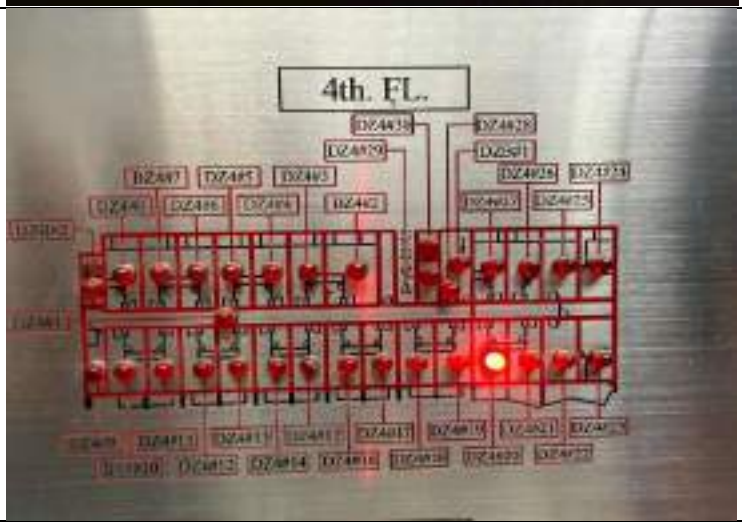

Floor	Location	Public Area	Strobe light	Bell	Pull Alarm	Remark
3	Room 304	-	YES	-	-	
4	Room 417	-	YES	-	-	
4	Room 418	-	YES	-	-	
4	Room 420	-	YES	-	-	

FCP	LED	Buzzer	Power		AC		Trouble		Alarm		Disable	
			On	Off	On	Off	On	Off	On	Off	On	Off
DZ3#11	YES	YES	/	-	/	-	/	-	/	-	-	/
DZ4#18	YES	YES	/	-	/	-	/	-	/	-	-	/
DZ4#19	YES	YES	/	-	/	-	/	-	/	-	-	/
DZ4#20	YES	YES	/	-	/	-	/	-	/	-	-	/

Tested by: Mr. Banbhot Sunyaphap (Security Officer)

Mr.Supanut SiKanta (Security Officer)

(14 June 2026)

Report by: Mr. Prasit Inta (Security Supervisor)

(14 June 2026)

FIRE ALARM TESTING CHECKLIST

Activated by: [/] Automatic System [ ] Manual System

Date: 21 June 2026 Time: 14.30 hrs.

STEP Testing

1. Select location as required (Floor6 & Floor7)
   - Room 621 - Room 701

2. Using smoke detector tester spray, direct spraying to smoke detector.
3. Waiting smoke detector activate, light blinking green to be red.
4. Fire alarm control panel (FCP) at Control room is status checking.
5. Graphic annunciator status checking.
6. Let other devices responding, strobe light, buzzer, evacuation announcement 2 languages. (Chose silence mode to all sound active)
7. Log record by Staff prepared in area.
8. Reset alarm back to normal operation.

EASTIN
TAS HOTEL

Room 621

Location / Dectector activated	
Fire Control Panel	
Annunciator	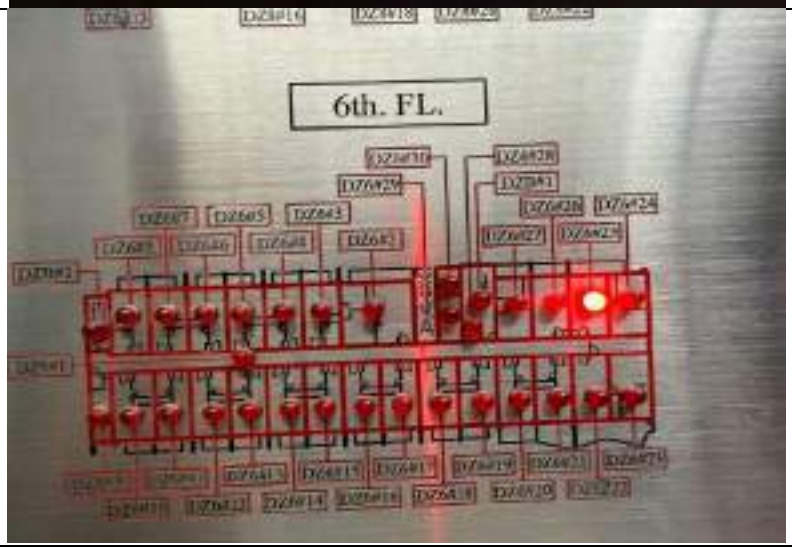

EASTIN
TAS HOTEL

Room 621

Location / Dectector activated	
Fire Control Panel	
Annunciator	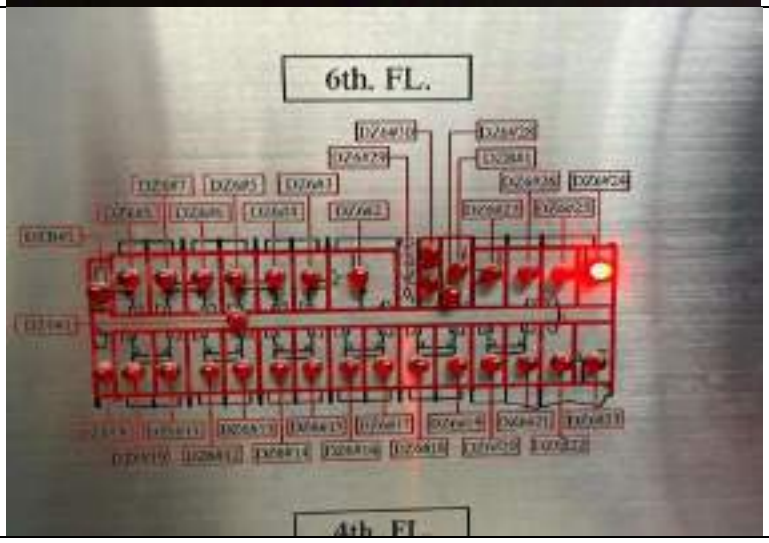

EASTIN
TAS HOTEL

Room 701

Location / Dectector activated	
Fire Control Panel	
Annunciator	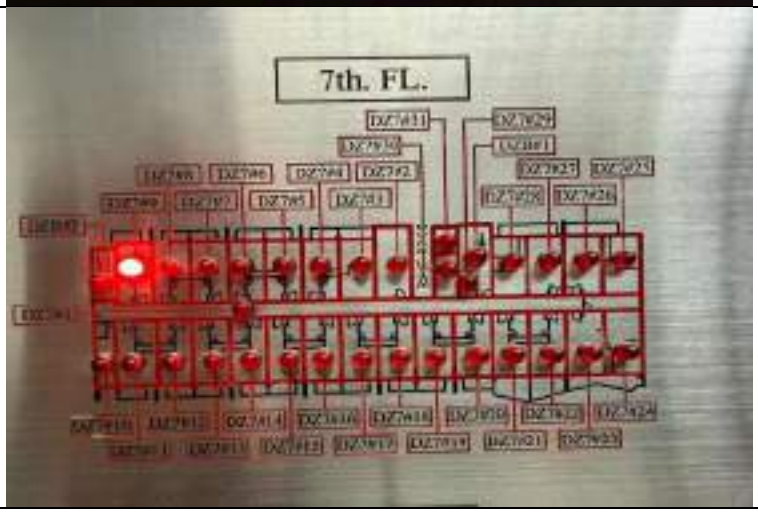

Floor	Location	Public Area	Strobe light	Bell	Pull Alarm	Remark
6	Room 621	-	YES	-	-	
6	Room 621	-	YES	-	-	
7	Room 701	-	YES	-	-	

FCP	LED	Buzzer	Power		AC		Trouble		Alarm		Disable	
			On	Off	On	Off	On	Off	On	Off	On	Off
DZ6#25	YES	YES	/	-	/	-	/	-	/	-	-	/
DZ6#24	YES	YES	/	-	/	-	/	-	/	-	-	/
DZ7#9	YES	YES	/	-	/	-	/	-	/	-	-	/

Tested by: Mr. Banbhot Sunyaphap (Security Officer)

Mr.Supanut SiKanta (Security Officer)

(21 June 2026)

Report by: Mr. Prasit Inta (Security Supervisor)

(21 June 2026)

EHCM Master Key control FOH and BOH 04/01/2026			
There are 3 Master Key control area as below:			
Master Key 1	**Control by**	**Area coverage description**	**Remarks**
	Position: Security Supervisor	ทางหนีไฟST1 = ชั้น	
	Name: Khun Prasit	ห้องMDB/ห้องสำรองไฟ/ห้องไฟปั๊ม/ห้องMTV/ ห้องคอนโทนลิพท์	
Master Key 2	**Control by**	**Area coverage description**	**Remarks**
	Position: Security Supervisor	Restricter Area FL.3/FL.4/FL.5/FL.6/FL.7/FL.8/FL.9	
	Name: Khun Prasit	Pantry FL.3/FL.4/FL.6/FL.7/	
Master Key 3	**Control by**	**Area coverage description**	**Remarks**
	Position: Security Supervisor	ห้องประชุมชั้น2/ห้องน้ำชั้น2/ทางเข้าหลักชั้นB/ห้องแคนทีน	
	Name: Khun Prasit		

Signarure : Prasit Inta
Position : (Securty Supervisor)

date 04/01/2026

EHCM Master Key control FOH and BOH 05/02/2025			
There are 3 Master Key control area as below:			
Master Key 1	**Control by**	**Area coverage description**	**Remarks**
	Position: Security Supervisor	ทางหนีไฟST1 = ชั้น	
	Name: Khun Prasit	ห้องMDB/ห้องสำรองไฟ/ห้องไฟปั๊ม/ห้องMTV/ ห้องคอนโทนลิพท์	
Master Key 2	**Control by**	**Area coverage description**	**Remarks**
	Position: Security Supervisor	Restricter Area FL.3/FL.4/FL.5/FL.6/FL.7/FL.8/FL.9	
	Name: Khun Prasit	Pantry FL.3/FL.4/FL.6/FL.7/	
Master Key 3	**Control by**	**Area coverage description**	**Remarks**
	Position: Security Supervisor	ห้องประชุมชั้น2/ห้องน้ำชั้น2/ทางเข้าหลักชั้นB/ห้องแคนทีน	
	Name: Khun Prasit		

Signarure : Prasit Inta
Position : (Securty Supervisor)

date 05/02/2026

EHCM Master Key control FOH and BOH 01/03/2026			
There are 3 Master Key control area as below:			
Master Key 1	**Control by**	**Area coverage description**	**Remarks**
	Position: Security Supervisor	ทางหนีไฟST1 = ชั้น	
	Name: Khun Prasit	ห้องMDB/ห้องสำรองไฟ/ห้องไฟปั๊ม/ห้องMTV/ ห้องคอนโทนลิพท์	
Master Key 2	**Control by**	**Area coverage description**	**Remarks**
	Position: Security Supervisor	Restricter Area FL.3/FL.4/FL.5/FL.6/FL.7/FL.8/FL.9	
	Name: Khun Prasit	Pantry FL.3/FL.4/FL.6/FL.7/	
Master Key 3	**Control by**	**Area coverage description**	**Remarks**
	Position: Security Supervisor	ห้องประชุมชั้น2/ห้องน้ำชั้น2/ทางเข้าหลักชั้นB/ห้องแคนทีน	
	Name: Khun Prasit		

Signarure : Prasit Inta
Position : (Securty Supervisor)

date 01/03/2026

EHCM Master Key control FOH and BOH 01/04/2026			
There are 3 Master Key control area as below:			
Master Key 1	**Control by**	**Area coverage description**	**Remarks**
	Position: Security Supervisor	ทางหนีไฟST1 = ชั้น	
	Name: Khun Prasit	ห้องMDB/ห้องสำรองไฟ/ห้องไฟปั๊ม/ห้องMTV/ ห้องคอนโทนลิพท์	
Master Key 2	**Control by**	**Area coverage description**	**Remarks**
	Position: Security Supervisor	Restricter Area FL.3/FL.4/FL.5/FL.6/FL.7/FL.8/FL.9	
	Name: Khun Prasit	Pantry FL.3/FL.4/FL.6/FL.7/	
Master Key 3	**Control by**	**Area coverage description**	**Remarks**
	Position: Security Supervisor	ห้องประชุมชั้น2/ห้องน้ำชั้น2/ทางเข้าหลักชั้นB/ห้องแคนทีน	
	Name: Khun Prasit		

Signarure : Prasit Inta
Position : (Securty Supervisor)

date 01/04/2026

EHCM Master Key control FOH and BOH 01/05/2026			
There are 3 Master Key control area as below:			
Master Key 1	**Control by**	**Area coverage description**	**Remarks**
	Position: Security Supervisor	ทางหนีไฟST1 = ชั้น	
	Name: Khun Prasit	ห้องMDB/ห้องสำรองไฟ/ห้องไฟปั๊ม/ห้องMTV/ ห้องคอนโทนลิพท์	
Master Key 2	**Control by**	**Area coverage description**	**Remarks**
	Position: Security Supervisor	Restricter Area FL.3/FL.4/FL.5/FL.6/FL.7/FL.8/FL.9	
	Name: Khun Prasit	Pantry FL.3/FL.4/FL.6/FL.7/	
Master Key 3	**Control by**	**Area coverage description**	**Remarks**
	Position: Security Supervisor	ห้องประชุมชั้น2/ห้องน้ำชั้น2/ทางเข้าหลักชั้นB/ห้องแคนทีน	
	Name: Khun Prasit		

Signarure : Prasit Inta
Position : (Securty Supervisor)

date 01/05/2026

EHCM Master Key control FOH and BOH 04/06/2026			
There are 3 Master Key control area as below:			
Master Key 1	**Control by**	**Area coverage description**	**Remarks**
	Position: Security Supervisor	ทางหนีไฟST1 = ชั้น	
	Name: Khun Prasit	ห้องMDB/ห้องสำรองไฟ/ห้องไฟปั๊ม/ห้องMTV/ ห้องคอนโทนลิพท์	
Master Key 2	**Control by**	**Area coverage description**	**Remarks**
	Position: Security Supervisor	Restricter Area FL.3/FL.4/FL.5/FL.6/FL.7/FL.8/FL.9	
	Name: Khun Prasit	Pantry FL.3/FL.4/FL.6/FL.7/	
Master Key 3	**Control by**	**Area coverage description**	**Remarks**
	Position: Security Supervisor	ห้องประชุมชั้น2/ห้องน้ำชั้น2/ทางเข้าหลักชั้นB/ห้องแคนทีน	
	Name: Khun Prasit		

Signarure : Prasit Inta
Position : (Securty Supervisor)

date 04/06/2026

Monthly Fire Exit Doors Inspection in January 2026

Floor	Fire Exit Door ST 1 (Southern)	Condition Good or Not ?	Remark	Fire Exit Door ST 2 (Northern)	Condition Good or Not ?	Remark
10		√			√	
9		√			√	
8		√			√	

7		√			√	
6		√			√	
5		√			√	

4		✓			✓	
3		✓			✓	
2		✓			✓	
1		✓			✓	

G		√			√	
B		X	ลูกบิดประตูชำรุด		√	
	Checked by : Mr.Pratchayarat Thongdee (Security Officer) Checking date : 05 January 2026			Review by : Mr. Prasit Inta (Security Superviser) Review date: 05 January 2026		

Monthly Fire Exit Doors Inspection in February 2026

Floor	Fire Exit Door ST 1 (Southern)	Condition Good or Not ?	Remark	Fire Exit Door ST 2 (Northern)	Condition Good or Not ?	Remark
10		√			√	
9		√			√	
8		√			√	

7			✓			✓	
6			✓			✓	
5			✓			✓	

4		✓			✓	
3		✓			✓	
2		✓			✓	
1		✓			✓	

G		√			√	
B		x	ลูกบิดประตูชำรุด		√	
	Checked by : Mr.Pratchayarat Thongdee (Security Officer) Checking date : 02 February 2026			Review by : Mr. Prasit Inta (Security Superviser) Review date: 05 February 2026		

Monthly Fire Exit Doors Inspection in March 2026

Floor	Fire Exit Door ST 1 (Southern)	Condition Good or Not ?	Remark	Fire Exit Door ST 2 (Northern)	Condition Good or Not ?	Remark
10		√			√	
9		√			√	
8		√			√	

7			✓				✓	
6			✓				✓	
5			✓				✓	

4	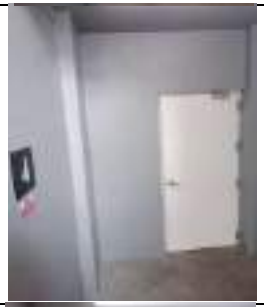	✓			✓	
3		✓			✓	
2		✓			✓	
1		✓			✓	

G		✓			✓	
B			ลูกบิดประตูชำรุด รออะไหล่		✓	

Checked by : Mr. Prasit Inta (Security Superviser) **Review by : Mr. Prasit Inta (Security Superviser)**

Checking date : 01 March 2026 **Review date: 01 March 2026**

Monthly Fire Exit Doors Inspection in April 2026

Floor	Fire Exit Door ST 1 (Southern)	Condition Good or Not ?	Remark	Fire Exit Door ST 2 (Northern)	Condition Good or Not ?	Remark
10		√			√	
9	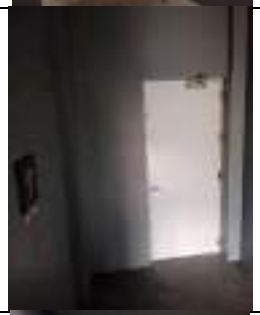	√			√	
8		√			√	

7			✓				✓	
6			✓				✓	
5			✓				✓	

4	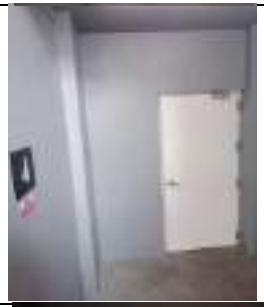	✓			✓	
3		✓			✓	
2		✓			✓	
1		✓			✓	

G		√			√	
B			ลูกบิดประตูชำรุด รออะไหล่	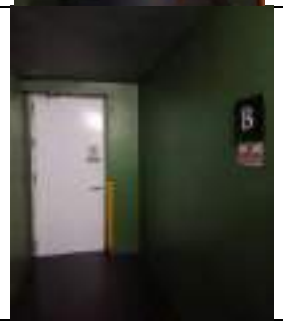	√	
	Checked by : Mr. Prasit Inta (Security Superviser) Checking date : 01 April 2026			Review by : Mr. Prasit Inta (Security Superviser) Review date: 01 April 2026		

Monthly Fire Exit Doors Inspection in May 2026

Floor	Fire Exit Door ST 1 (Southern)	Condition Good or Not ?	Remark	Fire Exit Door ST 2 (Northern)	Condition Good or Not ?	Remark
10		√			√	
9		√			√	
8		√			√	

7		✓			✓	
6		✓			✓	
5		✓			✓	

4		√			√	
3		√			√	
2		√			√	
1		√			√	

G		√			√	
B			ลูกบิดประตูชำรุด รออะไหล่		√	
	Checked by : Mr. Banbhot Sunyaphap (Security Officer) Checking date : 01 May 2026			Review by : Mr. Prasit Inta (Security Superviser) Review date: 07 May 2026		

Monthly Fire Exit Doors Inspection in June 2026

Floor	Fire Exit Door ST 1 (Southern)	Condition Good or Not ?	Remark	Fire Exit Door ST 2 (Northern)	Condition Good or Not ?	Remark
10		√		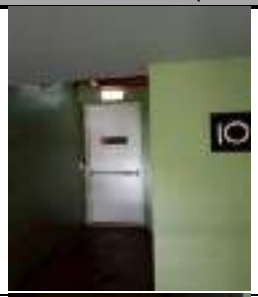	√	
9		√		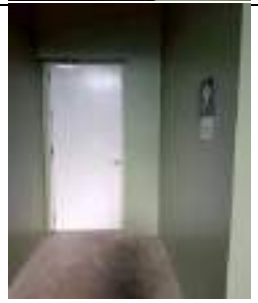	√	
8		√			√	

7		✓			✓	
6		✓			✓	
5		✓			✓	

4		✓			✓	
3		✓			✓	
2		✓			✓	
1		✓			✓	

G		√			√	
B			ลูกบิดประตูชำรุด รออะไหล่		√	
C	[redacted]					
C						

EHCM FIRE EXTINGUISHERS INSPECTION

Month: January 2026

Items	Floor	Code	Location	Fire Extinguisher Type										Operable	Sealed	Checking Date	Remark
				DRY	Weight	CO2	Weight	WET	Weight	FOAM	Weight	Non-CFC	Weight				
1	B	B01-14	FHC-B-01 (Car Park B-2)	✓	10 lb									✓	✓	03/01/2026	
2		B02-14	FHC-B-02 (Front of Fire Staircase ST1)	✓	10 lb									✓	✓	03/01/2026	
3		B03-14	FHC-B-03 (Car Park B-1)	✓	10 lb									✓	✓	03/01/2026	
4		B04-14	FHC-B-04 (Front of Fire Staircase ST2)	✓	10 lb									✓	✓	03/01/2026	
5		B05-14	FHC-B-05 (Front of lift Service S1)	✓	10 lb									✓	✓	03/01/2026	
6		B07-14	Car Park 1	✓	10 lb									✓	✓	03/01/2026	
7		B08-14	Car Park 2	✓	10 lb									✓	✓	03/01/2026	
8		B09-14	Car Park 3	✓	10 lb									✓	✓	03/01/2026	
9		B10-14	Car Park 4	✓	10 lb									✓	✓	03/01/2026	
10		B11-14	Car Park 5	✓	10 lb									✓	✓	03/01/2026	หน้าปัดมีฝ้าขึ้น
11		B12-14	Car Park 6	✓	10 lb									✓	✓	03/01/2026	Refilled on March 21
12		B13-14	Canteen			✓	10 lb							✓	✓	03/01/2026	12.85 Kg.
13		B14-14	AC Office	✓	10 lb									✓	✓	03/01/2026	
14		B15-14	HR office	✓	10 lb									✓	✓	03/01/2026	
15		B16-14	Fire Fighting Cabinet			✓	10 lb							✓	✓	03/01/2026	14.22 kg.
16	G	G01-14	FHC-G-01 (Front of Fire Staircase ST1)	✓	10 lb									✓	✓	03/01/2026	
17		G02-14	FHC-G-02 (Front of Lift Service S1)	✓	10 lb									✓	✓	03/01/2026	
18		G03-14	FHC-G-03 (Front of Fire Staircase ST2)	✓	10 lb									✓	✓	03/01/2026	หน้าปัดมีฝ้าขึ้น
19		G04-14	Main Entrance G floor	✓	10 lb									✓	✓	03/01/2026	
20		G05-14	Front of Luggage Room	✓	10 lb									✓	✓	03/01/2026	
21		G06-14	Car Park G floor	✓	10 lb									✓	✓	03/01/2026	
22		G07-14	Gas Station	✓	10 lb									✓	✓	03/01/2026	
23		G08-14	Gas Station			✓	10 lb							✓	✓	03/01/2026	13.97 kg
24		G09-14	Control Room 1	✓	10 lb									✓	✓	03/01/2026	**หน้าปัดมีฝ้าขึ้น**
26	1	101-14	FHC-1-01 (Front of Fire Staircase ST1)	✓	10 lb									✓	✓	03/01/2026	
27		102-14	FHC-1-02 (Front of Lift Service S1)	✓	10 lb									✓	✓	03/01/2026	หน้าปัดมีฝ้าขึ้น
		103 -02/11/23	Reservation Officer	✓	10 lb									✓	✓	03/01/2026	
28		104-14	FHC-1-03 (Front of Fire Staircase ST2)	✓	10 lb									✓	✓	03/01/2026	
29		105-14	Administrative Office			✓	10 lb							✓	✓	03/01/2026	12.71 kg.
30		106-14	Kitchen (Entrance)							✓	10 lb			✓	✓	04/01/2026	
31		107-14	Kitchen (Entrance)									✓	10 lb	✓	✓	04/01/2026	
32		108-14	Kitchen (Front of Dry Store)			✓	10 lb							✓	✓	04/01/2026	12.81 kg.
33		109-14	Kitchen (Stove)							✓	10 lb			✓	✓	04/01/2026	Transfer from UNCM
34	2	201-14	FHC-2-01 (Front of Fire Staircase ST1)	✓	10 lb									✓	✓	03/01/2026	Refilled on October 21
35		202-14	FHC-2-02 (Front of Lift Service S1)	✓	10 lb									✓	✓	03/01/2026	
36		203-14	FHC-2-03 (Front of Fire Staircase ST2)	✓	10 lb									✓	✓	03/01/2026	หน้าปัดมีฝ้าขึ้น
37		204-14	Generator Room	✓	10 lb									✓	✓	03/01/2026	
38		205-14	Generator Room			✓	10 lb							✓	✓	03/01/2026	10.50 kg.
39		206-14	MDB Room	✓	10 lb									✓	✓	03/01/2026	
40		207-14	MDB Room			✓	10 lb							✓	✓	03/01/2026	10.50 kg.
41	3	302-14	FHC-3-01 (Front of Fire Staircase ST1)	✓	10 lb									✓	✓	03/01/2026	
42		303-14	FHC-3-02 (Front of Lift Service S1)	✓	10 lb									✓	✓	03/01/2026	
43		304-14	FHC-3-03 (Front of Fire Staircase ST2)	✓	10 lb									✓	✓	03/01/2026	
44	4	401-14	FHC-4-01 (Front of Fire Staircase ST1)	✓	10 lb									✓	✓	03/01/2026	
45		402-14	FHC-4-02 (Front of Lift Service S1)	✓	10 lb									✓	✓	03/01/2026	
46		403-14	FHC-4-03 (Front of Fire Staircase ST2)	✓	10 lb									✓	✓	03/01/2026	หน้าปัดมีฝ้าขึ้น
47	5	501-14	FHC-5-01 (Front of Fire Staircase ST1)	✓	10 lb									✓	✓	03/01/2026	
48		502-14	FHC-5-02 (Front of Lift Service S1)	✓	10 lb									✓	✓	03/01/2026	หน้าปัดมีฝ้าขึ้น
49		503-14	FHC-5-03 (Front of Fire Staircase ST2)	✓	10 lb									✓	✓	03/01/2026	
50	6	601-14	FHC-6-01 (Front of Fire Staircase ST1)	✓	10 lb									✓	✓	03/01/2026	
51		602-14	FHC-6-02 (Front of Lift Service S1)	✓	10 lb									✓	✓	03/01/2026	หน้าปัดมีฝ้าขึ้น
52		603-14	FHC-6-03 (Front of Fire Staircase ST2)	✓	10 lb									✓	✓	03/01/2026	
53	7	701-14	FHC-7-01 (Front of Fire Staircase ST1)	✓	10 lb									✓	✓	03/01/2026	
54		702-14	FHC-7-02 (Front of Lift Service S1)	✓	10 lb									✓	✓	03/01/2026	
55		703-14	FHC-7-03 (Front of Fire Staircase ST2)	✓	10 lb									✓	✓	03/01/2026	หน้าปัดมีฝ้าขึ้น
56	8	801-14	FHC-8-01 (Front of Fire Staircase ST1)	✓	10 lb									✓	✓	03/01/2026	
57		802-14	FHC-8-02 (Front of Lift Service S1)	✓	10 lb									✓	✓	03/01/2026	
58		803-14	FHC-8-03 (Front of Fire Staircase ST2)	✓	10 lb									✓	✓	03/01/2026	
59	9	901-14	FHC-9-01 (Front of Fire Staircase ST1)	✓	10 lb									✓	✓	03/01/2026	
60		902-14	FHC-9-02 (Front of Lift Service S1)	✓	10 lb									✓	✓	03/01/2026	
61		903-14	FHC-9-03 (Front of Fire Staircase ST2)	✓	10 lb									✓	✓	03/01/2026	
62	10	1001-14	FHC-R-01 (Roof Top)	✓	10 lb									✓	✓	03/01/2026	
			Grand Total	52		7		0		2		1					

Remark: .....

[redacted]

EHCM FIRE EXTINGUISHERS INSPECTION

Month: February 2026

Items	Floor	Code	Location	Fire Extinguisher Type										Operable	Sealed	Checking Date	Remark
				DRY	Weight	CO2	Weight	WET	Weight	FOAM	Weight	Non-CFC	Weight				
1	B	B01-14	FHC-B-01 (Car Park B-2)	✓	10 lb									✓	✓	02/02/2026	
2		B02-14	FHC-B-02 (Front of Fire Staircase ST1)	✓	10 lb									✓	✓	02/02/2026	
3		B03-14	FHC-B-03 (Car Park B-1)	✓	10 lb									✓	✓	02/02/2026	
4		B04-14	FHC-B-04 (Front of Fire Staircase ST2)	✓	10 lb									✓	✓	02/02/2026	
5		B05-14	FHC-B-05 (Front of lift Service S1)	✓	10 lb									✓	✓	02/02/2026	
6		B07-14	Car Park 1	✓	10 lb									✓	✓	02/02/2026	
7		B08-14	Car Park 2	✓	10 lb									✓	✓	02/02/2026	
8		B09-14	Car Park 3	✓	10 lb									✓	✓	02/02/2026	
9		B10-14	Car Park 4	✓	10 lb									✓	✓	02/02/2026	
10		B11-14	Car Park 5	✓	10 lb									✓	✓	02/02/2026	หน้าปัดมีฝ้าขึ้น
11		B12-14	Car Park 6	✓	10 lb									✓	✓	02/02/2026	Refilled on March 21
12		B13-14	Canteen			✓	10 lb							✓	✓	02/02/2026	12.85 Kg.
13		B14-14	AC Office	✓	10 lb									✓	✓	02/02/2026	
14		B15-14	HR office	✓	10 lb									✓	✓	02/02/2026	
15		B16-14	Fire Fighting Cabinet			✓	10 lb							✓	✓	02/02/2026	14.22 kg.
16	G	G01-14	FHC-G-01 (Front of Fire Staircase ST1)	✓	10 lb									✓	✓	02/02/2026	
17		G02-14	FHC-G-02 (Front of Lift Service S1)	✓	10 lb									✓	✓	02/02/2026	
18		G03-14	FHC-G-03 (Front of Fire Staircase ST2)	✓	10 lb									✓	✓	02/02/2026	หน้าปัดมีฝ้าขึ้น
19		G04-14	Main Entrance G floor	✓	10 lb									✓	✓	02/02/2026	
20		G05-14	Front of Luggage Room	✓	10 lb									✓	✓	02/02/2026	
21		G06-14	Car Park G floor	✓	10 lb									✓	✓	02/02/2026	
22		G07-14	Gas Station	✓	10 lb									✓	✓	02/02/2026	
23		G08-14	Gas Station			✓	10 lb							✓	✓	02/02/2026	13.97 kg
24		G09-14	Control Room 1	✓	10 lb									✓	✓	02/02/2026	
26	1	101-14	FHC-1-01 (Front of Fire Staircase ST1)	✓	10 lb									✓	✓	02/02/2026	
27		102-14	FHC-1-02 (Front of Lift Service S1)	✓	10 lb									✓	✓	02/02/2026	หน้าปัดมีฝ้าขึ้น
		103 -02/11/23	Reservation Officer	✓	10 lb									✓	✓	02/02/2026	
28		104-14	FHC-1-03 (Front of Fire Staircase ST2)	✓	10 lb									✓	✓	02/02/2026	
29		105-14	Administrative Office			✓	10 lb							✓	✓	02/02/2026	12.71 kg.
30		106-14	Kitchen (Entrance)							✓	10 lb			✓	✓	02/02/2026	
31		107-14	Kitchen (Entrance)									✓	10 lb	✓	✓	02/02/2026	
32		108-14	Kitchen (Front of Dry Store)			✓	10 lb							✓	✓	02/02/2026	12.81 kg.
33		109-14	Kitchen (Stove)							✓	10 lb			✓	✓	02/02/2026	Transfer from UNCM
34	2	201-14	FHC-2-01 (Front of Fire Staircase ST1)	✓	10 lb									✓	✓	02/02/2026	Refilled on October 21
35		202-14	FHC-2-02 (Front of Lift Service S1)	✓	10 lb									✓	✓	02/02/2026	
36		203-14	FHC-2-03 (Front of Fire Staircase ST2)	✓	10 lb									✓	✓	02/02/2026	หน้าปัดมีฝ้าขึ้น
37		204-14	Generator Room	✓	10 lb									✓	✓	02/02/2026	
38		205-14	Generator Room			✓	10 lb							✓	✓	02/02/2026	10.50 kg.
39		206-14	MDB Room	✓	10 lb									✓	✓	02/02/2026	
40		207-14	MDB Room			✓	10 lb							✓	✓	02/02/2026	10.50 kg.
41	3	302-14	FHC-3-01 (Front of Fire Staircase ST1)	✓	10 lb									✓	✓	02/02/2026	
42		303-14	FHC-3-02 (Front of Lift Service S1)	✓	10 lb									✓	✓	02/02/2026	
43		304-14	FHC-3-03 (Front of Fire Staircase ST2)	✓	10 lb									✓	✓	02/02/2026	
44	4	401-14	FHC-4-01 (Front of Fire Staircase ST1)	✓	10 lb									✓	✓	02/02/20266	
45		402-14	FHC-4-02 (Front of Lift Service S1)	✓	10 lb									✓	✓	02/02/2026	
46		403-14	FHC-4-03 (Front of Fire Staircase ST2)	✓	10 lb									✓	✓	02/02/2026	หน้าปัดมีฝ้าขึ้น
47	5	501-14	FHC-5-01 (Front of Fire Staircase ST1)	✓	10 lb									✓	✓	02/02/2026	
48		502-14	FHC-5-02 (Front of Lift Service S1)	✓	10 lb									✓	✓	02/02/2026	หน้าปัดมีฝ้าขึ้น
49		503-14	FHC-5-03 (Front of Fire Staircase ST2)	✓	10 lb									✓	✓	02/02/2026	
50	6	601-14	FHC-6-01 (Front of Fire Staircase ST1)	✓	10 lb									✓	✓	02/02/2026	
51		602-14	FHC-6-02 (Front of Lift Service S1)	✓	10 lb									✓	✓	02/02/2026	หน้าปัดมีฝ้าขึ้น
52		603-14	FHC-6-03 (Front of Fire Staircase ST2)	✓	10 lb									✓	✓	02/02/2026	
53	7	701-14	FHC-7-01 (Front of Fire Staircase ST1)	✓	10 lb									✓	✓	02/02/2026	
54		702-14	FHC-7-02 (Front of Lift Service S1)	✓	10 lb									✓	✓	02/02/2026	
55		703-14	FHC-7-03 (Front of Fire Staircase ST2)	✓	10 lb									✓	✓	02/02/2026	หน้าปัดมีฝ้าขึ้น
56	8	801-14	FHC-8-01 (Front of Fire Staircase ST1)	✓	10 lb									✓	✓	02/02/2026	
57		802-14	FHC-8-02 (Front of Lift Service S1)	✓	10 lb									✓	✓	02/02/2026	
58		803-14	FHC-8-03 (Front of Fire Staircase ST2)	✓	10 lb									✓	✓	02/02/2026	
59	9	901-14	FHC-9-01 (Front of Fire Staircase ST1)	✓	10 lb									✓	✓	02/02/2026	
60		902-14	FHC-9-02 (Front of Lift Service S1)	✓	10 lb									✓	✓	02/02/2026	
61		903-14	FHC-9-03 (Front of Fire Staircase ST2)	✓	10 lb									✓	✓	02/02/2026	
62	10	1001-14	FHC-R-01 (Roof Top)	✓	10 lb									✓	✓	02/02/2026	
			Grand Total	52		7		0		2		1					

Remark: .....

[redacted]

EHCM FIRE EXTINGUISHERS INSPECTION

Month: March 2026

Items	Floor	Code	Location	Fire Extinguisher Type										Operable	Sealed	Checking Date	Remark
				DRY	Weight	CO2	Weight	WET	Weight	FOAM	Weight	Non-CFC	Weight				
1	B	B01-14	FHC-B-01 (Car Park B-2)	✓	10 lb									✓	✓	04/03/2026	08/11/2559
2		B02-14	FHC-B-02 (Front of Fire Staircase ST1)	✓	10 lb									✓	✓	04/03/2026	15/01/2561
3		B03-14	FHC-B-03 (Car Park B-1)	✓	10 lb									✓	✓	04/03/2026	08/08/2568
4		B04-14	FHC-B-04 (Front of Fire Staircase ST2)	✓	15 lb									✓	✓	04/03/2026	13/03/2560
5		B05-14	FHC-B-05 (Front of lift Service S1)	✓	10 lb									✓	✓	04/03/2026	ไม่มี
6		B07-14	Car Park 1	✓	10 lb									✓	✓	04/03/2026	23/03/2564
7		B08-14	Car Park 2	✓	10 lb									✓	✓	04/03/2026	ไม่มี
8		B09-14	Car Park 3	✓	10 lb									✓	✓	04/03/2026	04/05/1966
9		B10-14	Car Park 4	✓	10 lb									✓	✓	04/03/2026	ไม่มี
10		B11-14	Car Park 5	✓	10 lb									✓	✓	04/03/2026	หน้าปัดมีฝ้าขึ้น
11		B12-14	Car Park 6	✓	10 lb									✓	✓	04/03/2026	Refilled on March 21
12		B13-14	Canteen			✓	10 lb							✓	✓	04/03/2026	13.22 Kg.
13		B14-14	AC Office	✓	10 lb									✓	✓	04/03/2026	23/01/2558
14		B15-14	HR office	✓	10 lb									✓	✓	04/03/2026	ไม่มี
15	G	G01-14	Fire Fighting Cabinet			✓	10 lb							✓	✓	04/03/2026	14.22 kg.
16		G02-14	FHC-G-01 (Front of Fire Staircase ST1)	✓	10 lb									✓	✓	04/03/2026	ไม่มี
17		G03-14	FHC-G-02 (Front of Lift Service S1)	✓	10 lb									✓	✓	04/03/2026	ไม่มี
18		G04-14	FHC-G-03 (Front of Fire Staircase ST2)	✓	10 lb									✓	✓	04/03/2026	หน้าปัดมีฝ้าขึ้น
19		G05-14	Main Entrance G floor	✓	10 lb									✓	✓	04/03/2026	ไม่มี
20		G06-14	Front of Luggage Room	✓	10 lb									✓	✓	04/03/2026	10/01/2568
21		G07-14	Car Park G floor	✓	10 lb									✓	✓	04/03/2026	10/01/2568
22		G08-14	Gas Station	✓	10 lb									✓	✓	04/03/2026	10/01/2568
23		G09-14	Gas Station			✓	10 lb							✓	✓	04/03/2026	13.49 kg
24		G10-14	Control Room 1	✓	10 lb									✓	✓	04/03/2026	11/07/2568
26	1	101-14	FHC-1-01 (Front of Fire Staircase ST1)	✓	10 lb									✓	✓	04/03/2026	ไม่มี
27		102-14	Toilet T-Station	✓	10 lb									✓	✓	04/03/2026	หน้าปัดมีฝ้าขึ้น
		103-14	FHC-1-02 (Front of Lift Service S1)	✓	10 lb									✓	✓	04/03/2026	หน้าปัดมีฝ้าขึ้น
28		104 -02/11/23	Reservation Officer	✓	10 lb									✓	✓	04/03/2026	ไม่มี
29		105-14	FHC-1-03 (Front of Fire Staircase ST2)	✓	10 lb									✓	✓	04/03/2026	15/01/2561
30		106-14	Administrative Office			✓	10 lb							✓	✓	04/03/2026	13.19 kg.
31		107-14	Kitchen (Entrance)							✓	10 lb			✓	✓	04/03/2026	07/04/2568
32		108-14	Kitchen (Entrance)									✓	10 lb	✓	✓	04/03/2026	11/07/2567
33		109-14	Kitchen (Front of Dry Store)			✓	10 lb							✓	✓	04/03/2026	13.21 kg.
34		110-14	Kitchen (Stove)							✓	10 lb			✓	✓	04/03/2026	Transfer from UNCM
35	2	201-14	FHC-2-01 (Front of Fire Staircase ST1)	✓	10 lb									✓	✓	04/03/2026	Refilled on October 21
36		202-14	FHC-2-02 (Front of Lift Service S1)	✓	10 lb									✓	✓	04/03/2026	ไม่มี
37		203-14	FHC-2-03 (Front of Fire Staircase ST2)	✓	10 lb									✓	✓	04/03/2026	หน้าปัดมีฝ้าขึ้น
38		204-14	Generator Room	✓	10 lb									✓	✓	04/03/2026	25/02/59
39		205-14	Generator Room			✓	10 lb							✓	✓	04/03/2026	11.17 kg.
40		206-14	MDB Room	✓	10 lb									✓	✓	04/03/2026	ไม่มี
41		207-14	MDB Room			✓	10 lb							✓	✓	04/03/2026	11.17 kg.
42	3	302-14	FHC-3-01 (Front of Fire Staircase ST1)	✓	10 lb									✓	✓	04/03/2026	ไม่มี
43		303-14	FHC-3-02 (Front of Lift Service S1)	✓	10 lb									✓	✓	04/03/2026	ไม่มี
44		304-14	FHC-3-03 (Front of Fire Staircase ST2)	✓	10 lb									✓	✓	04/03/2026	ไม่มี
45	4	401-14	FHC-4-01 (Front of Fire Staircase ST1)	✓	10 lb									✓	✓	04/03/2026	ไม่มี
46		402-14	FHC-4-02 (Front of Lift Service S1)	✓	10 lb									✓	✓	04/03/2026	ไม่มี
47		403-14	FHC-4-03 (Front of Fire Staircase ST2)	✓	10 lb									✓	✓	04/03/2026	หน้าปัดมีฝ้าขึ้น
48	5	501-14	FHC-5-01 (Front of Fire Staircase ST1)	✓	10 lb									✓	✓	04/03/2026	ไม่มี
49		502-14	FHC-5-02 (Front of Lift Service S1)	✓	10 lb									✓	✓	04/03/2026	หน้าปัดมีฝ้าขึ้น
50		503-14	FHC-5-03 (Front of Fire Staircase ST2)	✓	10 lb									✓	✓	04/03/2026	ไม่มี
51	6	601-14	FHC-6-01 (Front of Fire Staircase ST1)	✓	10 lb									✓	✓	04/03/2026	ไม่มี
52		602-14	FHC-6-02 (Front of Lift Service S1)	✓	10 lb									✓	✓	04/03/2026	หน้าปัดมีฝ้าขึ้น
53		603-14	FHC-6-03 (Front of Fire Staircase ST2)	✓	10 lb									✓	✓	04/03/2026	ไม่มี
54	7	701-14	FHC-7-01 (Front of Fire Staircase ST1)	✓	10 lb									✓	✓	04/03/2026	ไม่มี
55		702-14	FHC-7-02 (Front of Lift Service S1)	✓	10 lb									✓	✓	04/03/2026	20/08/2565
56		703-14	FHC-7-03 (Front of Fire Staircase ST2)	✓	10 lb									✓	✓	04/03/2026	หน้าปัดมีฝ้าขึ้น
57	8	801-14	FHC-8-01 (Front of Fire Staircase ST1)	✓	10 lb									✓	✓	04/03/2026	ไม่มี
58		802-14	FHC-8-02 (Front of Lift Service S1)	✓	10 lb									✓	✓	04/03/2026	ไม่มี
59		803-14	FHC-8-03 (Front of Fire Staircase ST2)	✓	10 lb									✓	✓	04/03/2026	ไม่มี
60	9	901-14	FHC-9-01 (Front of Fire Staircase ST1)	✓	10 lb									✓	✓	04/03/2026	ไม่มี
61		902-14	FHC-9-02 (Front of Lift Service S1)	✓	10 lb									✓	✓	04/03/2026	ไม่มี
62		903-14	FHC-9-03 (Front of Fire Staircase ST2)	✓	10 lb									✓	✓	04/03/2026	ไม่มี
	10	1001-14	FHC-R-01 (Roof Top)	✓	10 lb									✓	✓	04/03/2026	ไม่มี
			Grand Total	52		7		0		2		1					

Yes = ✓ No = X

[redacted]

EHCM FIRE EXTINGUISHERS INSPECTION

Month: April 2026

Items	Floor	Code	Location	Fire Extinguisher Type										Operable	Sealed	Manufacturing Date	Last Refill Date	Checking Date	Remark
				DRY	Weight	CO2	Weight	WET	Weight	FOAM	Weight	Non-CFC	Weight						
1	B	B01-14	FHC-B-01 (Car Park B-2)	✓	10 lb									✓	✓	2018	13/03/2560	03/04/2026	
2		B02-14	FHC-B-02 (Front of Fire Staircase ST1)	✓	10 lb									✓	✓	2014	15/01/2561	03/04/2026	
3		B03-14	FHC-B-03 (Car Park B-5)	✓	10 lb									✓	✓	2016	08/11/2559	03/04/2026	
4		B04-14	FHC-B-04 (Front of Fire Staircase ST2)	✓	15 lb									✓	✓	2018	05/02/2558	03/04/2026	
5		B05-14	FHC-B-05 (Front of lift Service S1)	✓	10 lb									✓	✓	2014		03/04/2026	
6		B07-14	Car Park 1	✓	10 lb									✓	✓	2014		03/04/2026	
7		B08-14	Car Park 2	✓	10 lb									✓	✓	2014		03/04/2026	
8		B09-14	Car Park 3	✓	10 lb									✓	✓	2018	22/10/2561	03/04/2026	
9		B10-14	Car Park 4	✓	10 lb									✓	✓	2018	15/01/2561	03/04/2026	
10		B11-14	Car Park 5	✓	10 lb									✓	✓	2014		03/04/2026	หน้าปัดมีฝ้าขึ้น
11		B12-14	Car Park 6	✓	10 lb									✓	✓	2014	04/05/2566	03/04/2026	
12		B13-14	Canteen			✓	10 lb							✓	✓	2014/05		03/04/2026	13.22 Kg.
13		B14-14	AC Office	✓	10 lb									✓	✓	2014	23/01/2558	03/04/2026	
14		B15-14	HR office	✓	10 lb									✓	✓	2014		03/04/2026	
15	G	G01-14	Fire Fighting Cabinet			✓	10 lb							✓	✓	2014/04		03/04/2026	14.22 kg.
16		G02-14	FHC-G-01 (Front of Fire Staircase ST1)	✓	10 lb									✓	✓	2025	25/01/1967	03/04/2026	
17		G03-14	FHC-G-02 (Front of Lift Service S1)	✓	10 lb									✓	✓	09/05/2014		03/04/2026	
18		G04-14	FHC-G-03 (Front of Fire Staircase ST2)	✓	10 lb									✓	✓	2014	10/10/2559	03/04/2026	
19		G05-14	Main Entrance G floor	✓	10 lb									✓	✓	2018		03/04/2026	
20		G06-14	Front of Luggage Room	✓	10 lb									✓	✓	2014	10/01/2568	03/04/2026	
21		G07-14	Car Park G floor	✓	10 lb									✓	✓	2014	10/01/2568	03/04/2026	
22		G08-14	Gas Station	✓	10 lb									✓	✓	2014	10/01/2568	03/04/2026	
23		G09-14	Gas Station			✓	10 lb							✓	✓	2014/03		03/04/2026	13.49 kg
24		G10-14	Control Room 1	✓	10 lb									✓	✓	2025	11/07/2568	03/04/2026	หน้าปัดมีฝ้าขึ้น
26	1	101-14	FHC-1-01 (Front of Fire Staircase ST1)	✓	10 lb									✓	✓	2014		03/04/2026	
27		102-14	Toilet T-Station	✓	10 lb									✓	✓	2014	23/02/2564	03/04/2026	หน้าปัดมีฝ้าขึ้น
		103-14	FHC-1-02 (Front of Lift Service S1)	✓	10 lb									✓	✓	2014		03/04/2026	หน้าปัดมีฝ้าขึ้น
28		104 -02/11/23	Reservation Officer	✓	10 lb									✓	✓	2014	22/10/2564	03/04/2026	
29		105-14	FHC-1-03 (Front of Fire Staircase ST2)	✓	10 lb									✓	✓	2018	15/01/2561	03/04/2026	
30		106-14	Administrative Office			✓	10 lb							✓	✓	2014		03/04/2026	13.19 kg.
31		107-14	Kitchen (Entrance)							✓	10 lb			✓	✓	2559	07/14/68	03/04/2026	
32		108-14	Kitchen (Entrance)									✓	10 lb	✓	✓	2024		03/04/2026	
33		109-14	Kitchen (Front of Dry Store)			✓	10 lb							✓	✓	2014		03/04/2026	13.21 kg.
34		110-14	Kitchen (Stove)							✓	10 lb			✓	✓	2006	11/07/2567	03/04/2026	
35	2	201-14	FHC-2-01 (Front of Fire Staircase ST1)	✓	10 lb									✓	✓	2014	20/08/2565	03/04/2026	
36		202-14	FHC-2-02 (Front of Lift Service S1)	✓	10 lb									✓	✓	2014		03/04/2026	
37		203-14	FHC-2-03 (Front of Fire Staircase ST2)	✓	10 lb									✓	✓	2014		03/04/2026	หน้าปัดมีฝ้าขึ้น
38		204-14	Generator Room	✓	10 lb									✓	✓	2014	25/02/2559	03/04/2026	
39		205-14	Generator Room			✓	10 lb							✓	✓	2014	05/03/2026	03/04/2026	11.17 kg.
40		206-14	MDB Room	✓	10 lb									✓	✓	2014		03/04/2026	
41		207-14	MDB Room			✓	10 lb							✓	✓	2014	05/03/2026	03/04/2026	11.17 kg.
42	3	302-14	FHC-3-01 (Front of Fire Staircase ST1)	✓	10 lb									✓	✓	09/05/2014		02/04/2026	
43		303-14	FHC-3-02 (Front of Lift Service S1)	✓	10 lb									✓	✓	09/05/2014		02/04/2026	
44		304-14	FHC-3-03 (Front of Fire Staircase ST2)	✓	10 lb									✓	✓	09/05/2014		02/04/2026	
45	4	401-14	FHC-4-01 (Front of Fire Staircase ST1)	✓	10 lb									✓	✓	09/05/2014		02/04/2026	
46		402-14	FHC-4-02 (Front of Lift Service S1)	✓	10 lb									✓	✓	09/05/2014		02/04/2026	
47		403-14	FHC-4-03 (Front of Fire Staircase ST2)	✓	10 lb									✓	✓	09/05/2014		02/04/2026	หน้าปัดมีฝ้าขึ้น
48	5	501-14	FHC-5-01 (Front of Fire Staircase ST1)	✓	10 lb									✓	✓	09/05/2014		02/04/2026	
49		502-14	FHC-5-02 (Front of Lift Service S1)	✓	10 lb									✓	✓	09/05/2014		02/04/2026	หน้าปัดมีฝ้าขึ้น
50		503-14	FHC-5-03 (Front of Fire Staircase ST2)	✓	10 lb									✓	✓	09/05/2014		02/04/2026	
51	6	601-14	FHC-6-01 (Front of Fire Staircase ST1)	✓	10 lb									✓	✓	09/05/2014		02/04/2026	
52		602-14	FHC-6-02 (Front of Lift Service S1)	✓	10 lb									✓	✓	09/05/2014		02/04/2026	หน้าปัดมีฝ้าขึ้น
53		603-14	FHC-6-03 (Front of Fire Staircase ST2)	✓	10 lb									✓	✓	09/05/2014		02/04/2026	
54	7	701-14	FHC-7-01 (Front of Fire Staircase ST1)	✓	10 lb									✓	✓	09/05/2014		02/04/2026	
55		702-14	FHC-7-02 (Front of Lift Service S1)	✓	10 lb									✓	✓	09/05/2014	20/08/2565	02/04/2026	
56		703-14	FHC-7-03 (Front of Fire Staircase ST2)	✓	10 lb									✓	✓	09/05/2014		02/04/2026	หน้าปัดมีฝ้าขึ้น
57	8	801-14	FHC-8-01 (Front of Fire Staircase ST1)	✓	10 lb									✓	✓	09/05/2014		02/04/2026	
58		802-14	FHC-8-02 (Front of Lift Service S1)	✓	10 lb									✓	✓	09/05/2014		02/04/2026	
59		803-14	FHC-8-03 (Front of Fire Staircase ST2)	✓	10 lb									✓	✓	09/05/2014		02/04/2026	
60	9	901-14	FHC-9-01 (Front of Fire Staircase ST1)	✓	10 lb									✓	✓	09/05/2014		02/04/2026	
61		902-14	FHC-9-02 (Front of Lift Service S1)	✓	10 lb									✓	✓	09/05/2014		02/04/2026	
62		903-14	FHC-9-03 (Front of Fire Staircase ST2)	✓	10 lb									✓	✓	09/05/2014		02/04/2026	
	10	1001-14	FHC-R-01 (Roof Top)	✓	10 lb									✓	✓	09/05/2014		02/04/2026	
			Grand Total	52		7		0		2		1							

[redacted]

EHCM FIRE EXTINGUISHERS INSPECTION

Month: May 2026

Items	Floor	Code	Location	Fire Extinguisher Type										Operable	Sealed	Manufacturing Date	Last Refill Date	Checking Date	Remark
				DRY	Weight	CO2	Weight	WET	Weight	FOAM	Weight	Non-CFC	Weight						
1	B	B01-14	FHC-B-01 (Car Park B-2)	✓	10 lb									✓	✓	2018	13/03/2560	01/05/2026	
2		B02-14	FHC-B-02 (Front of Fire Staircase ST1)	✓	10 lb									✓	✓	2014	15/01/2561	01/05/2026	
3		B03-14	FHC-B-03 (Car Park B-5)	✓	10 lb									✓	✓	2016	08/11/2559	01/05/2026	
4		B04-14	FHC-B-04 (Front of Fire Staircase ST2)	✓	15 lb									✓	✓	2018	05/02/2558	01/05/2026	
5		B05-14	FHC-B-05 (Front of lift Service S1)	✓	10 lb									✓	✓	2014		01/05/2026	
6		B07-14	Car Park 1	✓	10 lb									✓	✓	2014		01/05/2026	
7		B08-14	Car Park 2	✓	10 lb									✓	✓	2014		01/05/2026	
8		B09-14	Car Park 3	✓	10 lb									✓	✓	2018	22/10/2561	01/05/2026	
9		B10-14	Car Park 4	✓	10 lb									✓	✓	2018	15/01/2561	01/05/2026	
10		B11-14	Car Park 5	✓	10 lb									✓	✓	2014		01/05/2026	หน้าปัดมีฝ้าขึ้น
11		B12-14	Car Park 6	✓	10 lb									✓	✓	2014	04/05/2566	01/05/2026	
12		B13-14	Canteen			✓	10 lb							✓	✓	2014/05		01/05/2026	13.22 Kg.
13		B14-14	AC Office	✓	10 lb									✓	✓	2014	23/01/2558	01/05/2026	
14		B15-14	HR office	✓	10 lb									✓	✓	2014		01/05/2026	
15	G	G01-14	Fire Fighting Cabinet			✓	10 lb							✓	✓	2014/04		01/05/2026	14.22 kg.
16		G02-14	FHC-G-01 (Front of Fire Staircase ST1)	✓	10 lb									✓	✓	2025	25/01/1967	01/05/2026	
17		G03-14	FHC-G-02 (Front of Lift Service S1)	✓	10 lb									✓	✓	09/05/2014		01/05/2026	
18		G04-14	FHC-G-03 (Front of Fire Staircase ST2)	✓	10 lb									✓	✓	2014	10/10/2559	01/05/2026	
19		G05-14	Main Entrance G floor	✓	10 lb									✓	✓	2018		01/05/2026	
20		G06-14	Front of Luggage Room	✓	10 lb									✓	✓	2014	10/01/2568	01/05/2026	
21		G07-14	Car Park G floor	✓	10 lb									✓	✓	2014	10/01/2568	01/05/2026	
22		G08-14	Gas Station	✓	10 lb									✓	✓	2014	10/01/2568	01/05/2026	
23		G09-14	Gas Station			✓	10 lb							✓	✓	2014/03		01/05/2026	13.49 kg
24		G10-14	Control Room 1	✓	10 lb									✓	✓	2025	06/05/2569	01/05/2026	
26	1	101-14	FHC-1-01 (Front of Fire Staircase ST1)	✓	10 lb									✓	✓	2014		01/05/2026	
27		102-14	Toilet T-Station	✓	10 lb									✓	✓	2014	23/02/2564	01/05/2026	หน้าปัดมีฝ้าขึ้น
		103-14	FHC-1-02 (Front of Lift Service S1)	✓	10 lb									✓	✓	2014		01/05/2026	หน้าปัดมีฝ้าขึ้น
28		104 -02/11/23	Reservation Officer	✓	10 lb									✓	✓	2014	22/10/2564	01/05/2026	
29		105-14	FHC-1-03 (Front of Fire Staircase ST2)	✓	10 lb									✓	✓	2018	15/01/2561	01/05/2026	
30		106-14	Administrative Office			✓	10 lb							✓	✓	2014		01/05/2026	13.19 kg.
31		107-14	Kitchen (Entrance)							✓	10 lb			✓	✓	2559	07/14/68	01/05/2026	
32		108-14	Kitchen (Entrance)									✓	10 lb	✓	✓	2024		01/05/2026	
33		109-14	Kitchen (Front of Dry Store)			✓	10 lb							✓	✓	2014		01/05/2026	13.21 kg.
34		110-14	Kitchen (Stove)							✓	10 lb			✓	✓	2006	11/07/2567	01/05/2026	
35	2	201-14	FHC-2-01 (Front of Fire Staircase ST1)	✓	10 lb									✓	✓	2014	20/08/2565	01/05/2026	
36		202-14	FHC-2-02 (Front of Lift Service S1)	✓	10 lb									✓	✓	2014		01/05/2026	
37		203-14	FHC-2-03 (Front of Fire Staircase ST2)	✓	10 lb									✓	✓	2014		01/05/2026	หน้าปัดมีฝ้าขึ้น
38		204-14	Generator Room	✓	10 lb									✓	✓	2014	25/02/2559	01/05/2026	
39		205-14	Generator Room			✓	10 lb							✓	✓	2014	05/03/2026	01/05/2026	11.17 kg.
40		206-14	MDB Room	✓	10 lb									✓	✓	2014		01/05/2026	
41		207-14	MDB Room			✓	10 lb							✓	✓	2014	05/03/2026	01/05/2026	11.17 kg.
42	3	302-14	FHC-3-01 (Front of Fire Staircase ST1)	✓	10 lb									✓	✓	09/05/2014		01/05/2026	
43		303-14	FHC-3-02 (Front of Lift Service S1)	✓	10 lb									✓	✓	09/05/2014		01/05/2026	
44		304-14	FHC-3-03 (Front of Fire Staircase ST2)	✓	10 lb									✓	✓	09/05/2014		01/05/2026	
45	4	401-14	FHC-4-01 (Front of Fire Staircase ST1)	✓	10 lb									✓	✓	09/05/2014		01/05/2026	
46		402-14	FHC-4-02 (Front of Lift Service S1)	✓	10 lb									✓	✓	09/05/2014		01/05/2026	
47		403-14	FHC-4-03 (Front of Fire Staircase ST2)	✓	10 lb									✓	✓	09/05/2014		01/05/2026	หน้าปัดมีฝ้าขึ้น
48	5	501-14	FHC-5-01 (Front of Fire Staircase ST1)	✓	10 lb									✓	✓	09/05/2014		01/05/2026	
49		502-14	FHC-5-02 (Front of Lift Service S1)	✓	10 lb									✓	✓	09/05/2014		01/05/2026	หน้าปัดมีฝ้าขึ้น
50		503-14	FHC-5-03 (Front of Fire Staircase ST2)	✓	10 lb									✓	✓	09/05/2014		01/05/2026	
51	6	601-14	FHC-6-01 (Front of Fire Staircase ST1)	✓	10 lb									✓	✓	09/05/2014		01/05/2026	
52		602-14	FHC-6-02 (Front of Lift Service S1)	✓	10 lb									✓	✓	09/05/2014		01/05/2026	หน้าปัดมีฝ้าขึ้น
53		603-14	FHC-6-03 (Front of Fire Staircase ST2)	✓	10 lb									✓	✓	09/05/2014		01/05/2026	
54	7	701-14	FHC-7-01 (Front of Fire Staircase ST1)	✓	10 lb									✓	✓	09/05/2014		01/05/2026	
55		702-14	FHC-7-02 (Front of Lift Service S1)	✓	10 lb									✓	✓	09/05/2014	20/08/2565	01/05/2026	
56		703-14	FHC-7-03 (Front of Fire Staircase ST2)	✓	10 lb									✓	✓	09/05/2014		01/05/2026	หน้าปัดมีฝ้าขึ้น
57	8	801-14	FHC-8-01 (Front of Fire Staircase ST1)	✓	10 lb									✓	✓	09/05/2014		01/05/2026	
58		802-14	FHC-8-02 (Front of Lift Service S1)	✓	10 lb									✓	✓	09/05/2014		01/05/2026	
59		803-14	FHC-8-03 (Front of Fire Staircase ST2)	✓	10 lb									✓	✓	09/05/2014		01/05/2026	
60	9	901-14	FHC-9-01 (Front of Fire Staircase ST1)	✓	10 lb									✓	✓	09/05/2014		01/05/2026	
61		902-14	FHC-9-02 (Front of Lift Service S1)	✓	10 lb									✓	✓	09/05/2014		01/05/2026	
62		903-14	FHC-9-03 (Front of Fire Staircase ST2)	✓	10 lb									✓	✓	09/05/2014		01/05/2026	
	10	1001-14	FHC-R-01 (Roof Top)	✓	10 lb									✓	✓	09/05/2014		01/05/2026	
			Grand Total	52		7		0		2		1							

[redacted]

EHCM FIRE EXTINGUISHERS INSPECTION

Month: June 2026

Items	Floor	Code	Location	Fire Extinguisher Type										Operable	Sealed	Manufacturing Date	Last Refill Date	Checking Date	Remark
				DRY	Weight	CO2	Weight	WET	Weight	FOAM	Weight	Non-CFC	Weight						
1	B	B01-14	FHC-B-01 (Car Park B-2)	✓	10 lb									✓	✓	2018	13/03/2560	02/06/2026	
2		B02-14	FHC-B-02 (Front of Fire Staircase ST1)	✓	10 lb									✓	✓	2014	15/01/2561	02/06/2026	
3		B03-14	FHC-B-03 (Car Park B-5)	✓	10 lb									✓	✓	2016	08/11/2559	02/06/2026	
4		B04-14	FHC-B-04 (Front of Fire Staircase ST2)	✓	15 lb									✓	✓	2018	05/02/2558	02/06/2026	
5		B05-14	FHC-B-05 (Front of lift Service S1)	✓	10 lb									✓	✓	2014		02/06/2026	
6		B07-14	Car Park 1	✓	10 lb									✓	✓	2014		02/06/2026	
7		B08-14	Car Park 2	✓	10 lb									✓	✓	2014		02/06/2026	
8		B09-14	Car Park 3	✓	10 lb									✓	✓	2018	22/10/2561	02/06/2026	
9		B10-14	Car Park 4	✓	10 lb									✓	✓	2018	15/01/2561	02/06/2026	
10		B11-14	Car Park 5	✓	10 lb									✓	✓	2014		02/06/2026	หน้าปัดมีฝ้าขึ้น
11		B12-14	Car Park 6	✓	10 lb									✓	✓	2014	04/05/2566	02/06/2026	
12		B13-14	Canteen			✓	10 lb							✓	✓	2014/05		02/06/2026	13.22 Kg.
13		B14-14	AC Office	✓	10 lb									✓	✓	2014	23/01/2558	02/06/2026	
14		B15-14	HR office	✓	10 lb									✓	✓	2014		02/06/2026	
15	G	G01-14	Fire Fighting Cabinet			✓	10 lb							✓	✓	2014/04		02/06/2026	14.22 kg.
16		G02-14	FHC-G-01 (Front of Fire Staircase ST1)	✓	10 lb									✓	✓	2025	25/01/1967	02/06/2026	
17		G03-14	FHC-G-02 (Front of Lift Service S1)	✓	10 lb									✓	✓	09/05/2014		02/06/2026	
18		G04-14	FHC-G-03 (Front of Fire Staircase ST2)	✓	10 lb									✓	✓	2014	10/10/2559	02/06/2026	
19		G05-14	Main Entrance G floor	✓	10 lb									✓	✓	2018		02/06/2026	
20		G06-14	Front of Luggage Room	✓	10 lb									✓	✓	2014	10/01/2568	02/06/2026	
21		G07-14	Car Park G floor	✓	10 lb									✓	✓	2014	10/01/2568	02/06/2026	
22		G08-14	Gas Station	✓	10 lb									✓	✓	2014	10/01/2568	02/06/2026	
23		G09-14	Gas Station			✓	10 lb							✓	✓	2014/03		02/06/2026	13.49 kg
24		G10-14	Control Room 1	✓	10 lb									✓	✓	2025	06/05/2569	02/06/2026	
26	1	101-14	FHC-1-01 (Front of Fire Staircase ST1)	✓	10 lb									✓	✓	2014		02/06/2026	
27		102-14	Toilet T-Station	✓	10 lb									✓	✓	2014	23/02/2564	02/06/2026	หน้าปัดมีฝ้าขึ้น
		103-14	FHC-1-02 (Front of Lift Service S1)	✓	10 lb									✓	✓	2014		02/06/2026	หน้าปัดมีฝ้าขึ้น
28		104 -02/11/23	Reservation Officer	✓	10 lb									✓	✓	2014	22/10/2564	02/06/2026	
29		105-14	FHC-1-03 (Front of Fire Staircase ST2)	✓	10 lb									✓	✓	2018	15/01/2561	02/06/2026	
30		106-14	Administrative Office			✓	10 lb							✓	✓	2014		02/06/2026	13.19 kg.
31		107-14	Kitchen (Entrance)							✓	10 lb			✓	✓	2559	07/14/68	02/06/2026	
32		108-14	Kitchen (Entrance)									✓	10 lb	✓	✓	2024		02/06/2026	
33		109-14	Kitchen (Front of Dry Store)			✓	10 lb							✓	✓	2014		02/06/2026	13.21 kg.
34		110-14	Kitchen (Stove)							✓	10 lb			✓	✓	2006	11/07/2567	02/06/2026	
35	2	201-14	FHC-2-01 (Front of Fire Staircase ST1)	✓	10 lb									✓	✓	2014	20/08/2565	02/06/2026	
36		202-14	FHC-2-02 (Front of Lift Service S1)	✓	10 lb									✓	✓	2014		02/06/2026	
37		203-14	FHC-2-03 (Front of Fire Staircase ST2)	✓	10 lb									✓	✓	2014		02/06/2026	หน้าปัดมีฝ้าขึ้น
38		204-14	Generator Room	✓	10 lb									✓	✓	2014	25/02/2559	02/06/2026	
39		205-14	Generator Room			✓	10 lb							✓	✓	2014	05/03/2026	02/06/2026	11.17 kg.
40		206-14	MDB Room	✓	10 lb									✓	✓	2014		02/06/2026	
41		207-14	MDB Room			✓	10 lb							✓	✓	2014	05/03/2026	02/06/2026	11.17 kg.
42	3	302-14	FHC-3-01 (Front of Fire Staircase ST1)	✓	10 lb									✓	✓	09/05/2014		02/06/2026	
43		303-14	FHC-3-02 (Front of Lift Service S1)	✓	10 lb									✓	✓	09/05/2014		02/06/2026	
44		304-14	FHC-3-03 (Front of Fire Staircase ST2)	✓	10 lb									✓	✓	09/05/2014		02/06/2026	
45	4	401-14	FHC-4-01 (Front of Fire Staircase ST1)	✓	10 lb									✓	✓	09/05/2014		02/06/2026	
46		402-14	FHC-4-02 (Front of Lift Service S1)	✓	10 lb									✓	✓	09/05/2014		02/06/2026	
47		403-14	FHC-4-03 (Front of Fire Staircase ST2)	✓	10 lb									✓	✓	09/05/2014		02/06/2026	หน้าปัดมีฝ้าขึ้น
48	5	501-14	FHC-5-01 (Front of Fire Staircase ST1)	✓	10 lb									✓	✓	09/05/2014		02/06/2026	
49		502-14	FHC-5-02 (Front of Lift Service S1)	✓	10 lb									✓	✓	09/05/2014		02/06/2026	หน้าปัดมีฝ้าขึ้น
50		503-14	FHC-5-03 (Front of Fire Staircase ST2)	✓	10 lb									✓	✓	09/05/2014		02/06/2026	
51	6	601-14	FHC-6-01 (Front of Fire Staircase ST1)	✓	10 lb									✓	✓	09/05/2014		02/06/2026	
52		602-14	FHC-6-02 (Front of Lift Service S1)	✓	10 lb									✓	✓	09/05/2014		02/06/2026	หน้าปัดมีฝ้าขึ้น
53		603-14	FHC-6-03 (Front of Fire Staircase ST2)	✓	10 lb									✓	✓	09/05/2014		02/06/2026	
54	7	701-14	FHC-7-01 (Front of Fire Staircase ST1)	✓	10 lb									✓	✓	09/05/2014		02/06/2026	
55		702-14	FHC-7-02 (Front of Lift Service S1)	✓	10 lb									✓	✓	09/05/2014	20/08/2565	02/06/2026	
56		703-14	FHC-7-03 (Front of Fire Staircase ST2)	✓	10 lb									✓	✓	09/05/2014		02/06/2026	หน้าปัดมีฝ้าขึ้น
57	8	801-14	FHC-8-01 (Front of Fire Staircase ST1)	✓	10 lb									✓	✓	09/05/2014		02/06/2026	
58		802-14	FHC-8-02 (Front of Lift Service S1)	✓	10 lb									✓	✓	09/05/2014		02/06/2026	
59		803-14	FHC-8-03 (Front of Fire Staircase ST2)	✓	10 lb									✓	✓	09/05/2014		02/06/2026	
60	9	901-14	FHC-9-01 (Front of Fire Staircase ST1)	✓	10 lb									✓	✓	09/05/2014		02/06/2026	
61		902-14	FHC-9-02 (Front of Lift Service S1)	✓	10 lb									✓	✓	09/05/2014		02/06/2026	
62		903-14	FHC-9-03 (Front of Fire Staircase ST2)	✓	10 lb									✓	✓	09/05/2014		02/06/2026	
	10	1001-14	FHC-R-01 (Roof Top)	✓	10 lb									✓	✓	09/05/2014		02/06/2026	
			Grand Total	52		7		0		2		1							

[redacted]

Fire Fighting Cabinet Inspection in January 2026

NO.	Picture Referent	Descriptions	Quantity	Location	Remark
1		Fire Helmet	2	Fire Equipment Cabinet	Item good condition
2		Hood	2	Fire Equipment Cabinet	Item good condition
3		Fire fighting Suit	2	Fire Equipment Cabinet	Item good condition
4				Fire Equipment Cabinet	Item good condition

5			Heat Resistant Gloves	2	Fire Equipment Cabinet	Item good condition
6			Fire fighting Boots	2	Fire Equipment Cabinet	Item good condition
7			Fire Blanket	1	Fire Equipment Cabinet	Item good condition
8			Fire Exthiguisher (Co2 Type)	1	Fire Equipment Cabinet	Item good condition
9			Fire Fighting Nozzles	1	Fire Equipment Cabinet	Item good condition

10			Fire Hose 2.5"	2	Fire Equipment Cabinet	Item good condition
11			Stretcher	1	Fire Equipment Cabinet	Item good condition
12			SCBA (Self Contained Breathing Apparatus)	1	Fire Equipment Cabinet	Item good condition
13			F- Key	5	Fire Equipment Cabinet	Item good condition

14			Traffic baton	3	Fire Equipment Cabinet	1 Item good condition 2 items out of battery
15			Megaphone	1	Fire Equipment Cabinet	Item good condition
16			Axe	1	Fire Equipment Cabinet	Item good condition
			Reflective vest	6	Fire Equipment	Item good condition
17			Oxygen tank	1	Cabinet	Item good condition

Checked by: Mr. Prasit Inta (Security Supervisor) **05/01/2026**

Review by: Mr. Prasit Inta (Security Supervisor) **05/01/2026**

Fire Fighting Cabinet Inspection in February 2026

NO.	Picture Referent	Descriptions	Quantity	Location	Remark
1		Fire Helmet	2	Fire Equipment Cabinet	Item good condition
2		Hood	2	Fire Equipment Cabinet	Item good condition
3		Fire fighting Suit	2	Fire Equipment Cabinet	Item good condition
4				Fire Equipment Cabinet	Item good condition

5				Heat Resistant Gloves	2	Fire Equipment Cabinet	Item good condition
6				Fire fighting Boots	2	Fire Equipment Cabinet	Item good condition
7				Fire Blanket	1	Fire Equipment Cabinet	Item good condition
8				Fire Exthiguisher (Co2 Type)	1	Fire Equipment Cabinet	Item good condition
9				Fire Fighting Nozzles	1	Fire Equipment Cabinet	Item good condition

10		Fire Hose 2.5"	2	Fire Equipment Cabinet	Item good condition
11		Stretcher	1	Fire Equipment Cabinet	Item good condition
12	 	SCBA (Self Contained Breathing Apparatus)	1	Fire Equipment Cabinet	Item good condition
13		F- Key	5	Fire Equipment Cabinet	Item good condition

14			Traffic baton	3	Fire Equipment Cabinet	1 Item good condition 2 items out of battery
15			Megaphone	1	Fire Equipment Cabinet	Item good condition
16			Axe	1	Fire Equipment Cabinet	Item good condition
			Reflective vest	6	Fire Equipment	Item good condition
17			Oxygen tank	1	Cabinet	Item good condition

[redacted]

Fire Fighting Cabinet Inspection in March 2026

NO.	Picture Referent	Descriptions	Quantity	Location	Remark
1		Fire Helmet	2	Fire Equipment Cabinet	Item good condition
2		Hood	2	Fire Equipment Cabinet	Item good condition
3		Fire fighting Suit	2	Fire Equipment Cabinet	Item good condition
4				Fire Equipment Cabinet	Item good condition

5		Heat Resistant Gloves	2	Fire Equipment Cabinet	Item good condition
6		Fire fighting Boots	2	Fire Equipment Cabinet	Item good condition
7		Fire Blanket	1	Fire Equipment Cabinet	Item good condition
8		Fire Exthiguisher (Co2 Type)	1	Fire Equipment Cabinet	Item good condition
9		Fire Fighting Nozzles	1	Fire Equipment Cabinet	Item good condition

10		Fire Hose 2.5"	2	Fire Equipment Cabinet	Item good condition
11		Stretcher	1	Fire Equipment Cabinet	Item good condition
12	 	SCBA (Self Contained Breathing Apparatus)	1	Fire Equipment Cabinet	Item good condition
13		F- Key	5	Fire Equipment Cabinet	Item good condition

14		Traffic baton	3	Fire Equipment Cabinet	1 Item good condition 2 items out of battery
15		Megaphone	1	Fire Equipment Cabinet	Item good condition
16		Axe	1	Fire Equipment Cabinet	Item good condition
		Reflective vest	6	Fire Equipment	Item good condition
17		Oxygen tank	1	Cabinet	Item good condition

[redacted]

Fire Fighting Cabinet Inspection in April 2026

NO.	Picture Referent	Descriptions	Quantity	Location	Remark
1		Fire Helmet	2	Fire Equipment Cabinet	Item good condition
2		Hood	2	Fire Equipment Cabinet	Item good condition
3		Fire fighting Suit	2	Fire Equipment Cabinet	Item good condition
4				Fire Equipment Cabinet	Item good condition

5			Heat Resistant Gloves	2	Fire Equipment Cabinet	Item good condition
6			Fire fighting Boots	2	Fire Equipment Cabinet	Item good condition
7			Fire Blanket	1	Fire Equipment Cabinet	Item good condition
8			Fire Exthiguisher (Co2 Type)	1	Fire Equipment Cabinet	Item good condition
9			Fire Fighting Nozzles	1	Fire Equipment Cabinet	Item good condition

10		Fire Hose 2.5"	2	Fire Equipment Cabinet	Item good condition
11		Stretcher	1	Fire Equipment Cabinet	Item good condition
12	 	SCBA (Self Contained Breathing Apparatus)	1	Fire Equipment Cabinet	Item good condition
13		F- Key	5	Fire Equipment Cabinet	Item good condition

14		Traffic baton	3	Fire Equipment Cabinet	1 Item good condition 2 items out of battery
15		Megaphone	1	Fire Equipment Cabinet	Item good condition
16		Axe	1	Fire Equipment Cabinet	Item good condition
		Reflective vest	6	Fire Equipment	Item good condition
17		Oxygen tank	1	Cabinet	Item good condition

[redacted]

EASTIN

Fire Fighting Cabinet Inspection in May 2026

NO.	Picture Referent	Descriptions	Quantity	Location	Remark
1		Fire Helmet	2	Fire Equipment Cabinet	Item good condition
2		Hood	2	Fire Equipment Cabinet	Item good condition
3		Fire fighting Suit	2	Fire Equipment Cabinet	Item good condition
4				Fire Equipment Cabinet	Item good condition

5		Heat Resistant Gloves	2	Fire Equipment Cabinet	Item good condition
6		Fire fighting Boots	2	Fire Equipment Cabinet	Item good condition
7		Fire Blanket	1	Fire Equipment Cabinet	Item good condition
8		Fire Exthiguisher (Co2 Type)	1	Fire Equipment Cabinet	Item good condition
9		Fire Fighting Nozzles	1	Fire Equipment Cabinet	Item good condition

10		Fire Hose 2.5"	2	Fire Equipment Cabinet	Item good condition
11		Stretcher	1	Fire Equipment Cabinet	Item good condition
12	 	SCBA (Self Contained Breathing Apparatus)	1	Fire Equipment Cabinet	Item good condition
13		F- Key	5	Fire Equipment Cabinet	Item good condition

14		Traffic baton	3	Fire Equipment Cabinet	1 Item good condition 2 items out of battery
15		Megaphone	1	Fire Equipment Cabinet	Item good condition
16		Axe	1	Fire Equipment Cabinet	Item good condition
		Reflective vest	6	Fire Equipment	Item good condition
17		Oxygen tank	1	Cabinet	Item good condition

[redacted]

Fire Fighting Cabinet Inspection in June 2026

NO.	Picture Referent	Descriptions	Quantity	Location	Remark
1		Fire Helmet	2	Fire Equipment Cabinet	Item good condition
2		Hood	2	Fire Equipment Cabinet	Item good condition
3		Fire fighting Suit	2	Fire Equipment Cabinet	Item good condition
4				Fire Equipment Cabinet	Item good condition

5		Heat Resistant Gloves	2	Fire Equipment Cabinet	Item good condition
6		Fire fighting Boots	2	Fire Equipment Cabinet	Item good condition
7		Fire Blanket	1	Fire Equipment Cabinet	Item good condition
8		Fire Exthiguisher (Co2 Type)	1	Fire Equipment Cabinet	Item good condition
9		Fire Fighting Nozzles	1	Fire Equipment Cabinet	Item good condition

10		Fire Hose 2.5"	2	Fire Equipment Cabinet	Item good condition
11		Stretcher	1	Fire Equipment Cabinet	Item good condition
12	 	SCBA (Self Contained Breathing Apparatus)	1	Fire Equipment Cabinet	Item good condition
13		F- Key	5	Fire Equipment Cabinet	Item good condition

14		Traffic baton	3	Fire Equipment Cabinet	1 Item good condition 2 items out of battery
15		Megaphone	1	Fire Equipment Cabinet	Item good condition
16		Axe	1	Fire Equipment Cabinet	Item good condition
		Reflective vest	6	Fire Equipment	Item good condition
17		Oxygen tank	1	Cabinet	Item good condition

[redacted]

EASTIN TAM HOTEL

Fire Hose Cabinet Testing On 08 January 2026

FHC- B - 5 Location: Car parking B-2. Time 14.00Hrs. 08-ม.ค.-26

No.	Topic Checking	Item Checking	FHC-M-2		Picture	Remark
			Yes	No		
1	Main pipe water supply	Pipe joint welder is durable / ข้อต่อท่อมีความทนทาน	/			
		Pipe system cleanness / ความสะอาดของระบบท่อ	/			
		No leakage from pipe system/ ไม่มีการรั่วไหลจากระบบท่อ	/			
		Valve condition / สภาพของวาล์ว	/			
		Joint connect with pipe and hose reel ข้อต่อเชื่อมต่อกับท่อและ สายดับเพลิง	/			
		Valve closed condition / สภาพของวาล์ว ขณะปิด	/			
		Valve opened condition / สภาพของวาล์ว ขณะเปิด	/			
2	Fire Hose & Fire reel	No damage / lacerate ไม่มีความเสียหาย / ฉีกขาด	/			
		Good condition no dry-crisp/ สภาพดีไม่แห้งกรอบ	/			
		Joint connect with water pipe is durable pull-out easily ข้อต่อเชื่อมต่อกับท่อน้ำมีความทนทานดึงออกได้ง่าย	/			
		Condition of water nozzle pull out easily สภาพของหัวฉีดน้ำดึงออกได้ง่าย	/			
3	Spray Testing	Valve easy to open and close / วาล์วเปิดและปิดง่าย	/			
		No leakage from valve / ไม่มีการรั่วไหลจากวาล์ว	/			
		No leakage from fire hose/reel ไม่มีการรั่วไหลจากสายดับเพลิง	/			
		Water pressure level by setting / ปรับระดับแรงดันน้ำได้	/			
4	Keeping after test	Keeping propery การเก็บสายหลังใช้งาน	/		Smoothly	
		Roll up propery การดึงสายเพื่อใช้งาน	/		Smoothly	
5	Nozzle	Good condition-not break / สภาพดีไม่แตกหักง่าย	/			
7	Hydrant	Chain / Cover ฝาครอบ และโซ่	/			

8	Water Pressure	Jockey Pump/(PSI) **แรงดันน้ำดับเพลิง**	N/A		

Remark. **อุปกรณ์ มีสภาพดี และไม่มีน้ำรั่วจาก วาวล์ และข้อต่อ ขณะใช้งาน**

EASTIN
TAM HOTEL

Fire Hose Cabinet Testing On 08 January 2026

FHC- B - 3 Location: Car parking ST2. Time 14.00Hrs. 08-ม.ค.-26

No.	Topic Checking	Item Checking	FHC-M-2		Picture	Remark
			Yes	No		
1	Main pipe water supply	Pipe joint welder is durable / ข้อต่อท่อมีความทนทาน	/			
		Pipe system cleanness / ความสะอาดของระบบท่อ	/			
		No leakage from pipe system/ ไม่มีการรั่วไหลจากระบบท่อ	/			
		Valve condition / สภาพของวาล์ว	/			
		Joint connect with pipe and hose reel ข้อต่อเชื่อมต่อกับท่อและ สายดับเพลิง	/			
		Valve closed condition / สภาพของวาล์ว ขณะปิด	/			
		Valve opened condition / สภาพของวาล์ว ขณะเปิด	/			
2	Fire Hose & Fire reel	No damage / lacerate ไม่มีความเสียหาย / ฉีกขาด	/			
		Good condition no dry-crisp/ สภาพดีไม่แห้งกรอบ	/			
		Joint connect with water pipe is durable pull-out easily ข้อต่อเชื่อมต่อกับท่อน้ำมีความทนทานดึงออกได้ง่าย	/			
		Condition of water nozzle pull out easily สภาพของหัวฉีดน้ำดึงออกได้ง่าย	/			
3	Spray Testing	Valve easy to open and close / วาล์วเปิดและปิดง่าย	/			
		No leakage from valve / ไม่มีการรั่วไหลจากวาล์ว	/			
		No leakage from fire hose/reel ไม่มีการรั่วไหลจากสายดับเพลิง	/			
		Water pressure level by setting / ปรับระดับแรงดันน้ำได้	/			
4	Keeping after test	Keeping propery การเก็บสายหลังใช้งาน	/		Smoothly	
		Roll up propery การดึงสายเพื่อใช้งาน	/		Smoothly	
5	Nozzle	Good condition-not break / สภาพดีไม่แตกหักง่าย	/			
7	Hydrant	Chain / Cover ฝาครอบ และโซ่	/			

8	Water Pressure	Jockey Pump/(PSI) **แรงดันน้ำดับเพลิง**	N/A		

Remark. **อุปกรณ์ มีสภาพดี และไม่มีน้ำรั่วจาก วาวล์ และข้อต่อ ขณะใช้งาน**

EASTIN
TAH HOTEL

Fire Hose Cabinet Testing On 13 February 2026

FHC- G - 1 Location: Car parking ST1. Time 14.00Hrs. 13-ก.พ.-26

No.	Topic Checking	Item Checking	FHC-M-2		Picture	Remark
			Yes	No		
1	Main pipe water supply	Pipe joint welder is durable / ข้อต่อท่อมีความทนทาน	/			
		Pipe system cleanness / ความสะอาดของระบบท่อ	/			
		No leakage from pipe system/ ไม่มีการรั่วไหลจากระบบท่อ	/			
		Valve condition / สภาพของวาล์ว	/			
		Joint connect with pipe and hose reel ข้อต่อเชื่อมต่อกับท่อและ สายดับเพลิง	/			
		Valve closed condition / สภาพของวาล์ว ขณะปิด	/			
		Valve opened condition / สภาพของวาล์ว ขณะเปิด	/			
2	Fire Hose & Fire reel	No damage / lacerate ไม่มีความเสียหาย / ฉีกขาด	/			
		Good condition no dry-crisp/ สภาพดีไม่แห้งกรอบ	/			
		Joint connect with water pipe is durable pull-out easily ข้อต่อเชื่อมต่อกับท่อน้ำมีความทนทานดึงออกได้ง่าย	/			
		Condition of water nozzle pull out easily สภาพของหัวฉีดน้ำดึงออกได้ง่าย	/			
3	Spray Testing	Valve easy to open and close / วาล์วเปิดและปิดง่าย	/			
		No leakage from valve / ไม่มีการรั่วไหลจากวาล์ว	/			
		No leakage from fire hose/reel ไม่มีการรั่วไหลจากสายดับเพลิง	/			
		Water pressure level by setting / ปรับระดับแรงดันน้ำได้	/			
4	Keeping after test	Keeping propery การเก็บสายหลังใช้งาน	/		Smoothly	
		Roll up propery การดึงสายเพื่อใช้งาน	/		Smoothly	
5	Nozzle	Good condition-not break / สภาพดีไม่แตกหักง่าย	/			
7	Hydrant	Chain / Cover ฝาครอบ และโซ่	/			

8	Water Pressure	Jockey Pump/(PSI) **แรงดันน้ำดับเพลิง**	N/A		

Remark. **อุปกรณ์ มีสภาพดี และไม่มีน้ำรั่วจาก วาวล์ และข้อต่อ ขณะใช้งาน**

EASTIN
TAM HOTEL

Fire Hose Cabinet Testing On 13 February 2026

FHC- G - 2 Location: Car parking ST2. Time 14.00Hrs. 13-ก.พ.-26

No.	Topic Checking	Item Checking	FHC-M-2		Picture	Remark
			Yes	No		
1	Main pipe water supply	Pipe joint welder is durable / ข้อต่อท่อมีความทนทาน	/			
		Pipe system cleanness / ความสะอาดของระบบท่อ	/			
		No leakage from pipe system/ ไม่มีการรั่วไหลจากระบบท่อ	/			
		Valve condition / สภาพของวาล์ว	/			
		Joint connect with pipe and hose reel ข้อต่อเชื่อมต่อกับท่อและ สายดับเพลิง	/			
		Valve closed condition / สภาพของวาล์ว ขณะปิด	/			
		Valve opened condition / สภาพของวาล์ว ขณะเปิด	/			
2	Fire Hose & Fire reel	No damage / lacerate ไม่มีความเสียหาย / ฉีกขาด	/			
		Good condition no dry-crisp/ สภาพดีไม่แห้งกรอบ	/			
		Joint connect with water pipe is durable pull-out easily ข้อต่อเชื่อมต่อกับท่อน้ำมีความทนทานดึงออกได้ง่าย	/			
		Condition of water nozzle pull out easily สภาพของหัวฉีดน้ำดึงออกได้ง่าย	/			
3	Spray Testing	Valve easy to open and close / วาล์วเปิดและปิดง่าย	/			
		No leakage from valve / ไม่มีการรั่วไหลจากวาล์ว	/			
		No leakage from fire hose/reel ไม่มีการรั่วไหลจากสายดับเพลิง	/			
		Water pressure level by setting / ปรับระดับแรงดันน้ำได้	/			
4	Keeping after test	Keeping propery การเก็บสายหลังใช้งาน	/		Smoothly	
		Roll up propery การดึงสายเพื่อใช้งาน	/		Smoothly	
5	Nozzle	Good condition-not break / สภาพดีไม่แตกหักง่าย	/			
7	Hydrant	Chain / Cover ฝาครอบ และโซ่	/			

8	Water Pressure	Jockey Pump/(PSI) **แรงดันน้ำดับเพลิง**	N/A		

Remark. **อุปกรณ์ มีสภาพดี และไม่มีน้ำรั่วจาก วาวล์ และข้อต่อ ขณะใช้งาน**

EASTIN TAM HOTEL

Fire Hose Cabinet Testing On 13 February 2026

FHC- G - 3 Location: Service Lift ST3. Time 14.00Hrs. 13-ก.พ.-26

No.	Topic Checking	Item Checking	FHC-M-2		Picture	Remark
			Yes	No		
1	Main pipe water supply	Pipe joint welder is durable / ข้อต่อท่อมีความทนทาน	/			
		Pipe system cleanness / ความสะอาดของระบบท่อ	/			
		No leakage from pipe system/ ไม่มีการรั่วไหลจากระบบท่อ	/			
		Valve condition / สภาพของวาล์ว	/			
		Joint connect with pipe and hose reel ข้อต่อเชื่อมต่อกับท่อและ สายดับเพลิง	/			
		Valve closed condition / สภาพของวาล์ว ขณะปิด	/			
		Valve opened condition / สภาพของวาล์ว ขณะเปิด	/			
2	Fire Hose & Fire reel	No damage / lacerate ไม่มีความเสียหาย / ฉีกขาด	/			
		Good condition no dry-crisp/ สภาพดีไม่แห้งกรอบ	/			
		Joint connect with water pipe is durable pull-out easily ข้อต่อเชื่อมต่อกับท่อน้ำมีความทนทานดึงออกได้ง่าย	/			
		Condition of water nozzle pull out easily สภาพของหัวฉีดน้ำดึงออกได้ง่าย	/			
3	Spray Testing	Valve easy to open and close / วาล์วเปิดและปิดง่าย	/			
		No leakage from valve / ไม่มีการรั่วไหลจากวาล์ว	/			
		No leakage from fire hose/reel ไม่มีการรั่วไหลจากสายดับเพลิง	/			
		Water pressure level by setting / ปรับระดับแรงดันน้ำได้	/			
4	Keeping after test	Keeping propery การเก็บสายหลังใช้งาน	/		Smoothly	
		Roll up propery การดึงสายเพื่อใช้งาน	/		Smoothly	
5	Nozzle	Good condition-not break / สภาพดีไม่แตกหักง่าย	/			
7	Hydrant	Chain / Cover ฝาครอบ และโซ่	/			

8	Water Pressure	Jockey Pump/(PSI) **แรงดันน้ำดับเพลิง**	N/A		

Remark. **อุปกรณ์ มีสภาพดี และไม่มีน้ำรั่วจาก วาวล์ และข้อต่อ ขณะใช้งาน**

EASTIN TAM HOTEL

Fire Hose Cabinet Testing On 08 January 2026

FHC- B - 1 Location: Car parking B-1. Time 14.00Hrs. 01-มี.ค.-26

No.	Topic Checking	Item Checking	FHC-M-2		Picture	Remark
			Yes	No		
1	Main pipe water supply	Pipe joint welder is durable / ข้อต่อท่อมีความทนทาน	/			
		Pipe system cleanness / ความสะอาดของระบบท่อ	/			
		No leakage from pipe system/ ไม่มีการรั่วไหลจากระบบท่อ	/			
		Valve condition / สภาพของวาล์ว	/			
		Joint connect with pipe and hose reel ข้อต่อเชื่อมต่อกับท่อและ สายดับเพลิง	/			
		Valve closed condition / สภาพของวาล์ว ขณะปิด	/			
		Valve opened condition / สภาพของวาล์ว ขณะเปิด	/			
2	Fire Hose & Fire reel	No damage / lacerate ไม่มีความเสียหาย / ฉีกขาด	/			
		Good condition no dry-crisp/ สภาพดีไม่แห้งกรอบ	/			
		Joint connect with water pipe is durable pull-out easily ข้อต่อเชื่อมต่อกับท่อน้ำมีความทนทานดึงออกได้ง่าย	/			
		Condition of water nozzle pull out easily สภาพของหัวฉีดน้ำดึงออกได้ง่าย	/			
3	Spray Testing	Valve easy to open and close / วาล์วเปิดและปิดง่าย	/			
		No leakage from valve / ไม่มีการรั่วไหลจากวาล์ว	/			
		No leakage from fire hose/reel ไม่มีการรั่วไหลจากสายดับเพลิง	/			
		Water pressure level by setting / ปรับระดับแรงดันน้ำได้	/			
4	Keeping after test	Keeping propery การเก็บสายหลังใช้งาน	/		Smoothly	
		Roll up propery การดึงสายเพื่อใช้งาน	/		Smoothly	
5	Nozzle	Good condition-not break / สภาพดีไม่แตกหักง่าย	/			
7	Hydrant	Chain / Cover ฝาครอบ และโซ่	/			

8	Water Pressure	Jockey Pump/(PSI) **แรงดันน้ำดับเพลิง**	N/A		

Remark. **อุปกรณ์ มีสภาพดี และไม่มีน้ำรั่วจาก วาวล์ และข้อต่อ ขณะใช้งาน**

EASTIN TAM HOTEL

Fire Hose Cabinet Testing On 08 January 2026

FHC- B - 2 Location: Car parking B-1. Time 14.00Hrs. 01-มี.ค.-26

No.	Topic Checking	Item Checking	FHC-M-2		Picture	Remark
			Yes	No		
1	Main pipe water supply	Pipe joint welder is durable / ข้อต่อท่อมีความทนทาน	/			
		Pipe system cleanness / ความสะอาดของระบบท่อ	/			
		No leakage from pipe system/ ไม่มีการรั่วไหลจากระบบท่อ	/			
		Valve condition / สภาพของวาล์ว	/			
		Joint connect with pipe and hose reel ข้อต่อเชื่อมต่อกับท่อและ สายดับเพลิง	/			
		Valve closed condition / สภาพของวาล์ว ขณะปิด	/			
		Valve opened condition / สภาพของวาล์ว ขณะเปิด	/			
2	Fire Hose & Fire reel	No damage / lacerate ไม่มีความเสียหาย / ฉีกขาด	/			
		Good condition no dry-crisp/ สภาพดีไม่แห้งกรอบ	/			
		Joint connect with water pipe is durable pull-out easily ข้อต่อเชื่อมต่อกับท่อน้ำมีความทนทานดึงออกได้ง่าย	/			
		Condition of water nozzle pull out easily สภาพของหัวฉีดน้ำดึงออกได้ง่าย	/			
3	Spray Testing	Valve easy to open and close / วาล์วเปิดและปิดง่าย	/			
		No leakage from valve / ไม่มีการรั่วไหลจากวาล์ว	/			
		No leakage from fire hose/reel ไม่มีการรั่วไหลจากสายดับเพลิง	/			
		Water pressure level by setting / ปรับระดับแรงดันน้ำได้	/			
4	Keeping after test	Keeping propery การเก็บสายหลังใช้งาน	/		Smoothly	
		Roll up propery การดึงสายเพื่อใช้งาน	/		Smoothly	
5	Nozzle	Good condition-not break / สภาพดีไม่แตกหักง่าย	/			
7	Hydrant	Chain / Cover ฝาครอบ และโซ่	/			

8	Water Pressure	Jockey Pump/(PSI) **แรงดันน้ำดับเพลิง**	N/A		

Remark. **อุปกรณ์ มีสภาพดี และไม่มีน้ำรั่วจาก วาวล์ และข้อต่อ ขณะใช้งาน**

EASTIN TAM HOTEL

Fire Hose Cabinet Testing On 08 January 2026

FHC- B - 4 Location: Service Lift. Time 14.00Hrs. 01-มี.ค.-26

No.	Topic Checking	Item Checking	FHC-M-2		Picture	Remark
			Yes	No		
1	Main pipe water supply	Pipe joint welder is durable / ข้อต่อท่อมีความทนทาน	/			
		Pipe system cleanness / ความสะอาดของระบบท่อ	/			
		No leakage from pipe system/ ไม่มีการรั่วไหลจากระบบท่อ	/			
		Valve condition / สภาพของวาล์ว	/			
		Joint connect with pipe and hose reel ข้อต่อเชื่อมต่อกับท่อและ สายดับเพลิง	/			
		Valve closed condition / สภาพของวาล์ว ขณะปิด	/			
		Valve opened condition / สภาพของวาล์ว ขณะเปิด	/			
2	Fire Hose & Fire reel	No damage / lacerate ไม่มีความเสียหาย / ฉีกขาด	/			
		Good condition no dry-crisp/ สภาพดีไม่แห้งกรอบ	/			
		Joint connect with water pipe is durable pull-out easily ข้อต่อเชื่อมต่อกับท่อน้ำมีความทนทานดึงออกได้ง่าย	/			
		Condition of water nozzle pull out easily สภาพของหัวฉีดน้ำดึงออกได้ง่าย	/			
3	Spray Testing	Valve easy to open and close / วาล์วเปิดและปิดง่าย	/			
		No leakage from valve / ไม่มีการรั่วไหลจากวาล์ว	/			
		No leakage from fire hose/reel ไม่มีการรั่วไหลจากสายดับเพลิง	/			
		Water pressure level by setting / ปรับระดับแรงดันน้ำได้	/			
4	Keeping after test	Keeping propery การเก็บสายหลังใช้งาน	/		Smoothly	
		Roll up propery การดึงสายเพื่อใช้งาน	/		Smoothly	
5	Nozzle	Good condition-not break / สภาพดีไม่แตกหักง่าย	/			
7	Hydrant	Chain / Cover ฝาครอบ และโซ่	/			

8	Water Pressure	Jockey Pump/(PSI) **แรงดันน้ำดับเพลิง**	N/A		

Remark. **อุปกรณ์ มีสภาพดี และไม่มีน้ำรั่วจาก วาวล์ และข้อต่อ ขณะใช้งาน**

EASTIN TAM HOTEL

Fire Hose Cabinet Testing On 02 May 2026

FHC- 5 - 1 Location: ST-1 Time 14.00Hrs. 02-พ.ค.-26

No.	Topic Checking	Item Checking	FHC-M-2		Picture	Remark
			Yes	No		
1	Main pipe water supply	Pipe joint welder is durable / ข้อต่อท่อมีความทนทาน	/			
		Pipe system cleanness / ความสะอาดของระบบท่อ	/			
		No leakage from pipe system/ ไม่มีการรั่วไหลจากระบบท่อ	/			
		Valve condition / สภาพของวาล์ว	/			
		Joint connect with pipe and hose reel ข้อต่อเชื่อมต่อกับท่อและ สายดับเพลิง	/			
		Valve closed condition / สภาพของวาล์ว ขณะปิด	/			
		Valve opened condition / สภาพของวาล์ว ขณะเปิด	/			
2	Fire Hose & Fire reel	No damage / lacerate ไม่มีความเสียหาย / ฉีกขาด	/			
		Good condition no dry-crisp/ สภาพดีไม่แห้งกรอบ	/			
		Joint connect with water pipe is durable pull-out easily ข้อต่อเชื่อมต่อกับท่อน้ำมีความทนทานดึงออกได้ง่าย	/			
		Condition of water nozzle pull out easily สภาพของหัวฉีดน้ำดึงออกได้ง่าย	/			
3	Spray Testing	Valve easy to open and close / วาล์วเปิดและปิดง่าย	/			
		No leakage from valve / ไม่มีการรั่วไหลจากวาล์ว	/			
		No leakage from fire hose/reel ไม่มีการรั่วไหลจากสายดับเพลิง	/			
		Water pressure level by setting / ปรับระดับแรงดันน้ำได้	/			
4	Keeping after test	Keeping propery การเก็บสายหลังใช้งาน	/		Smoothly	
		Roll up propery การดึงสายเพื่อใช้งาน	/		Smoothly	
5	Nozzle	Good condition-not break / สภาพดีไม่แตกหักง่าย	/			
7	Hydrant	Chain / Cover ฝาครอบ และโซ่	/			

8	Water Pressure	Jockey Pump/(PSI) **แรงดันน้ำดับเพลิง**	N/A		

Remark. **อุปกรณ์ มีสภาพดี และไม่มีน้ำรั่วจาก วาวล์ และข้อต่อ ขณะใช้งาน**

EASTIN
TAH HOTEL

Fire Hose Cabinet Testing On 02 May 2026

FHC- 5 - 2 Location: Service Lift Time 14.00Hrs. 02-พ.ค.-26

No.	Topic Checking	Item Checking	FHC-M-2		Picture	Remark
			Yes	No		
		Pipe joint welder is durable / ข้อต่อท่อมีความทนทาน	/		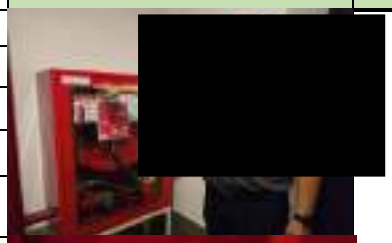	
		Pipe system cleanness / ความสะอาดของระบบท่อ	/			
		No leakage from pipe system/ ไม่มีการรั่วไหลจากระบบท่อ	/			
		Valve condition / สภาพของวาล์ว	/			
		Joint connect with pipe and hose reel ข้อต่อเชื่อมต่อกับท่อและ สายดับเพลิง	/			
1	Main pipe water supply	Valve closed condition / สภาพของวาล์ว ขณะปิด	/			
		Valve opened condition / สภาพของวาล์ว ขณะเปิด	/			
		No damage / lacerate ไม่มีความเสียหาย / ฉีกขาด	/			
		Good condition no dry-crisp/ สภาพดีไม่แห้งกรอบ	/			
2	Fire Hose & Fire reel	Joint connect with water pipe is durable pull-out easily ข้อต่อเชื่อมต่อกับท่อน้ำมีความทนทานดึงออกได้ง่าย	/			
		Condition of water nozzle pull out easily สภาพของหัวฉีดน้ำดึงออกได้ง่าย	/			
		Valve easy to open and close / วาล์วเปิดและปิดง่าย	/			
		No leakage from valve / ไม่มีการรั่วไหลจากวาล์ว	/			
3	Spray Testing	No leakage from fire hose/reel ไม่มีการรั่วไหลจากสายดับเพลิง	/			
		Water pressure level by setting / ปรับระดับแรงดันน้ำได้	/			
4	Keeping after test	Keeping propery การเก็บสายหลังใช้งาน	/		Smoothly	
		Roll up propery การดึงสายเพื่อใช้งาน	/		Smoothly	
5	Nozzle	Good condition-not break / สภาพดีไม่แตกหักง่าย	/			
7	Hydrant	Chain / Cover ฝาครอบ และโซ่	/			

8	Water Pressure	Jockey Pump/(PSI) **แรงดันน้ำดับเพลิง**	N/A		

Remark. **อุปกรณ์ มีสภาพดี และไม่มีน้ำรั่วจาก วาวล์ และข้อต่อ ขณะใช้งาน**

EASTIN
TAM HOTEL

Fire Hose Cabinet Testing On 02 May 2026

FHC- 6 - 3 Location: ST-2 Time 14.00Hrs. 02-พ.ค.-26

No.	Topic Checking	Item Checking	FHC-M-2		Picture	Remark
			Yes	No		
1	Main pipe water supply	Pipe joint welder is durable / ข้อต่อท่อมีความทนทาน	/		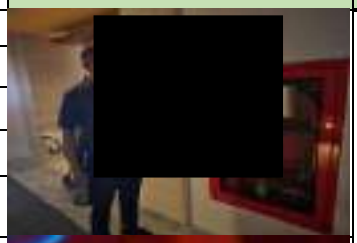	
		Pipe system cleanness / ความสะอาดของระบบท่อ	/			
		No leakage from pipe system/ ไม่มีการรั่วไหลจากระบบท่อ	/			
		Valve condition / สภาพของวาล์ว	/			
		Joint connect with pipe and hose reel ข้อต่อเชื่อมต่อกับท่อและ สายดับเพลิง	/			
		Valve closed condition / สภาพของวาล์ว ขณะปิด	/			
		Valve opened condition / สภาพของวาล์ว ขณะเปิด	/			
2	Fire Hose & Fire reel	No damage / lacerate ไม่มีความเสียหาย / ฉีกขาด	/			
		Good condition no dry-crisp/ สภาพดีไม่แห้งกรอบ	/			
		Joint connect with water pipe is durable pull-out easily ข้อต่อเชื่อมต่อกับท่อน้ำมีความทนทานดึงออกได้ง่าย	/			
		Condition of water nozzle pull out easily สภาพของหัวฉีดน้ำดึงออกได้ง่าย	/			
3	Spray Testing	Valve easy to open and close / วาล์วเปิดและปิดง่าย	/			
		No leakage from valve / ไม่มีการรั่วไหลจากวาล์ว	/			
		No leakage from fire hose/reel ไม่มีการรั่วไหลจากสายดับเพลิง	/			
		Water pressure level by setting / ปรับระดับแรงดันน้ำได้	/			
4	Keeping after test	Keeping propery การเก็บสายหลังใช้งาน	/		Smoothly	
		Roll up propery การดึงสายเพื่อใช้งาน	/		Smoothly	
5	Nozzle	Good condition-not break / สภาพดีไม่แตกหักง่าย	/		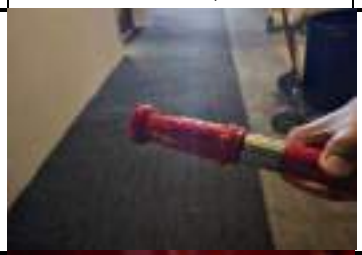	
7	Hydrant	Chain / Cover ฝาครอบ และโซ่	/			

8	Water Pressure	Jockey Pump/(PSI) **แรงดันน้ำดับเพลิง**	N/A		

Remark. **อุปกรณ์ มีสภาพดี และไม่มีน้ำรั่วจาก วาวล์ และข้อต่อ ขณะใช้งาน**

EASTIN
TAH HOTEL

Fire Hose Cabinet Testing On 28 June 2026

FHC- 4 - 1 Location: ST-1 Time 14.00Hrs. 28-มิ.ย.-26

No.	Topic Checking	Item Checking	FHC-M-2		Picture	Remark
			Yes	No		
1	Main pipe water supply	Pipe joint welder is durable / ข้อต่อท่อมีความทนทาน	/		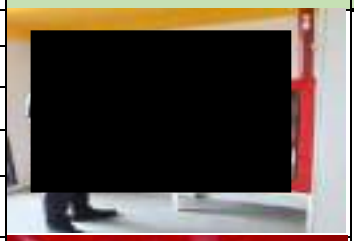	
		Pipe system cleanness / ความสะอาดของระบบท่อ	/			
		No leakage from pipe system/ ไม่มีการรั่วไหลจากระบบท่อ	/			
		Valve condition / สภาพของวาล์ว	/			
		Joint connect with pipe and hose reel ข้อต่อเชื่อมต่อกับท่อและ สายดับเพลิง	/			
		Valve closed condition / สภาพของวาล์ว ขณะปิด	/			
		Valve opened condition / สภาพของวาล์ว ขณะเปิด	/			
2	Fire Hose & Fire reel	No damage / lacerate ไม่มีความเสียหาย / ฉีกขาด	/			
		Good condition no dry-crisp/ สภาพดีไม่แห้งกรอบ	/			
		Joint connect with water pipe is durable pull-out easily ข้อต่อเชื่อมต่อกับท่อน้ำมีความทนทานดึงออกได้ง่าย	/			
		Condition of water nozzle pull out easily สภาพของหัวฉีดน้ำดึงออกได้ง่าย	/			
3	Spray Testing	Valve easy to open and close / วาล์วเปิดและปิดง่าย	/			
		No leakage from valve / ไม่มีการรั่วไหลจากวาล์ว	/			
		No leakage from fire hose/reel ไม่มีการรั่วไหลจากสายดับเพลิง	/			
		Water pressure level by setting / ปรับระดับแรงดันน้ำได้	/			
4	Keeping after test	Keeping propery การเก็บสายหลังใช้งาน	/		Smoothly	
		Roll up propery การดึงสายเพื่อใช้งาน	/		Smoothly	
5	Nozzle	Good condition-not break / สภาพดีไม่แตกหักง่าย	/			
7	Hydrant	Chain / Cover ฝาครอบ และโซ่	/			

8	Water Pressure	Jockey Pump/(PSI) **แรงดันน้ำดับเพลิง**	N/A		

Remark. **อุปกรณ์ มีสภาพดี และไม่มีน้ำรั่วจาก วาวล์ และข้อต่อ ขณะใช้งาน**

EASTIN TAM HOTEL

Fire Hose Cabinet Testing On 28 June 2026

FHC- 4 - 2 Location: Service Lift Time 14.00Hrs. 28-มิ.ย.-26

No.	Topic Checking	Item Checking	FHC-M-2		Picture	Remark
			Yes	No		
1	Main pipe water supply	Pipe joint welder is durable / ข้อต่อท่อมีความทนทาน	/		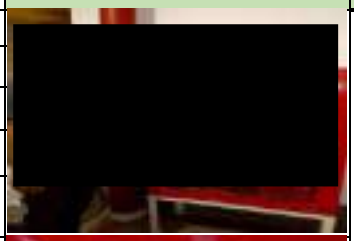	
		Pipe system cleanness / ความสะอาดของระบบท่อ	/			
		No leakage from pipe system/ ไม่มีการรั่วไหลจากระบบท่อ	/			
		Valve condition / สภาพของวาล์ว	/			
		Joint connect with pipe and hose reel ข้อต่อเชื่อมต่อกับท่อและ สายดับเพลิง	/			
		Valve closed condition / สภาพของวาล์ว ขณะปิด	/			
		Valve opened condition / สภาพของวาล์ว ขณะเปิด	/			
2	Fire Hose & Fire reel	No damage / lacerate ไม่มีความเสียหาย / ฉีกขาด	/			
		Good condition no dry-crisp/ สภาพดีไม่แห้งกรอบ	/			
		Joint connect with water pipe is durable pull-out easily ข้อต่อเชื่อมต่อกับท่อน้ำมีความทนทานดึงออกได้ง่าย	/			
		Condition of water nozzle pull out easily สภาพของหัวฉีดน้ำดึงออกได้ง่าย	/			
3	Spray Testing	Valve easy to open and close / วาล์วเปิดและปิดง่าย	/			
		No leakage from valve / ไม่มีการรั่วไหลจากวาล์ว	/			
		No leakage from fire hose/reel ไม่มีการรั่วไหลจากสายดับเพลิง	/			
		Water pressure level by setting / ปรับระดับแรงดันน้ำได้	/			
4	Keeping after test	Keeping propery การเก็บสายหลังใช้งาน	/		Smoothly	
		Roll up propery การดึงสายเพื่อใช้งาน	/		Smoothly	
5	Nozzle	Good condition-not break / สภาพดีไม่แตกหักง่าย	/			
7	Hydrant	Chain / Cover ฝาครอบ และโซ่	/			

8	Water Pressure	Jockey Pump/(PSI) **แรงดันน้ำดับเพลิง**	N/A		

Remark. **อุปกรณ์ มีสภาพดี และไม่มีน้ำรั่วจาก วาวล์ และข้อต่อ ขณะใช้งาน**

EASTIN TAM HOTEL

Fire Hose Cabinet Testing On 28 June 2026

FHC- 4 - 3 Location: ST3 Time 14.00Hrs. 28-มิ.ย.-26

No.	Topic Checking	Item Checking	FHC-M-2		Picture	Remark
			Yes	No		
		Pipe joint welder is durable / ข้อต่อท่อมีความทนทาน	/		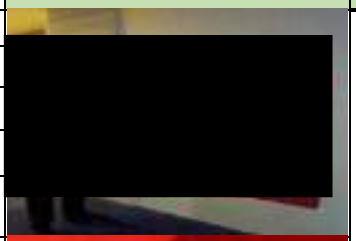	
		Pipe system cleanness / ความสะอาดของระบบท่อ	/			
		No leakage from pipe system/ ไม่มีการรั่วไหลจากระบบท่อ	/			
		Valve condition / สภาพของวาล์ว	/			
		Joint connect with pipe and hose reel ข้อต่อเชื่อมต่อกับท่อและ สายดับเพลิง	/			
1	Main pipe water supply	Valve closed condition / สภาพของวาล์ว ขณะปิด	/			
		Valve opened condition / สภาพของวาล์ว ขณะเปิด	/			
		No damage / lacerate ไม่มีความเสียหาย / ฉีกขาด	/			
		Good condition no dry-crisp/ สภาพดีไม่แห้งกรอบ	/			
2	Fire Hose & Fire reel	Joint connect with water pipe is durable pull-out easily ข้อต่อเชื่อมต่อกับท่อน้ำมีความทนทานดึงออกได้ง่าย	/			
		Condition of water nozzle pull out easily สภาพของหัวฉีดน้ำดึงออกได้ง่าย	/			
		Valve easy to open and close / วาล์วเปิดและปิดง่าย	/			
		No leakage from valve / ไม่มีการรั่วไหลจากวาล์ว	/			
3	Spray Testing	No leakage from fire hose/reel ไม่มีการรั่วไหลจากสายดับเพลิง	/			
		Water pressure level by setting / ปรับระดับแรงดันน้ำได้	/			
4	Keeping after test	Keeping propery การเก็บสายหลังใช้งาน	/		Smoothly	
		Roll up propery การดึงสายเพื่อใช้งาน	/		Smoothly	
5	Nozzle	Good condition-not break / สภาพดีไม่แตกหักง่าย	/			
7	Hydrant	Chain / Cover ฝาครอบ และโซ่	/			

8	Water Pressure	Jockey Pump/(PSI) **แรงดันน้ำดับเพลิง**	N/A		

Remark. **อุปกรณ์ มีสภาพดี และไม่มีน้ำรั่วจาก วาวล์ และข้อต่อ ขณะใช้งาน**

Fire Hydrant Inspection

Location : Eastin Tan ด้านหน้าโรงแรมจุดทางออกรถ **Date : 03 January 2025**

No.	Item	Yes	No	Picture	Remark
1	Look for obstructions that could interfere with hydrant operation. หัวรับน้ำต้องสามารถมองเห็นและเข้าถึงโดยง่าย ไม่มีสิ่งของกีดขวาง				
2	Check for cracked or missing caps. ตรวจสอบฝาครอบ/ปลั๊กอยู่ครบ			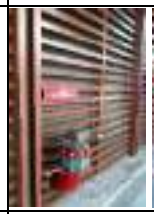	
3	Look for good nozzles, gaskets, and valves. ตรวจสอบหัวต่อสายรับน้ำ ปะเก็น และวาล์ว อยู่ในสภาพที่ดี				
4	Check for check valve leaks. ตรวจสอบลิ้นกันกลับอยู่ในสภาพที่ดี ไม่มีน้ำรั่วซึม				

[redacted]

Fire Hydrant Inspection

Location : Eastin Tan ด้านหน้าโรงแรมจุดทางออกรถ **Date : 03 February 2025**

No.	Item	Yes	No	Picture	Remark
1	Look for obstructions that could interfere with hydrant operation. หัวรับน้ำต้องสามารถมองเห็นและเข้าถึงโดยง่าย ไม่มีสิ่งของกีดขวาง				
2	Check for cracked or missing caps. ตรวจสอบฝาครอบ/ปลั๊กอยู่ครบ				
3	Look for good nozzles, gaskets, and valves. ตรวจสอบหัวต่อสายรับน้ำ ปะเก็น และวาล์ว อยู่ในสภาพที่ดี				
4	Check for check valve leaks. ตรวจสอบลิ้นกันกลับอยู่ในสภาพที่ดี ไม่มีน้ำรั่วซึม				

[redacted]

Fire Hydrant Inspection

Location : Eastin Tan ด้านหน้าโรงแรมจุดทางออกรถ **Date : 06 March 2026**

No.	Item	Yes	No	Picture	Remark
1	Look for obstructions that could interfere with hydrant operation. หัวรับน้ำต้องสามารถมองเห็นและเข้าถึงโดยง่าย ไม่มีสิ่งของกีดขวาง				
2	Check for cracked or missing caps. ตรวจสอบฝาครอบ/ปลั๊กอยู่ครบ				
3	Look for good nozzles, gaskets, and valves. ตรวจสอบหัวต่อสายรับน้ำ ปะเก็น และวาล์ว อยู่ในสภาพที่ดี			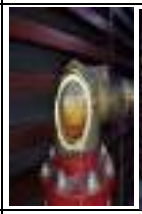 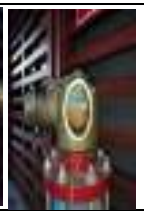	
4	Check for check valve leaks. ตรวจสอบลิ้นกันกลับอยู่ในสภาพที่ดี ไม่มีน้ำรั่วซึม				

[redacted]

Fire Hydrant Inspection

Location : Eastin Tan ด้านหน้าโรงแรมจุดทางออกรถ **Date : 03 April 2026**

No.	Item	Yes	No	Picture	Remark
1	Look for obstructions that could interfere with hydrant operation. หัวรับน้ำต้องสามารถมองเห็นและเข้าถึงโดยง่าย ไม่มีสิ่งของกีดขวาง				
2	Check for cracked or missing caps. ตรวจสอบฝาครอบ/ปลั๊กอยู่ครบ				
3	Look for good nozzles, gaskets, and valves. ตรวจสอบหัวต่อสายรับน้ำ ปะเก็น และวาล์ว อยู่ในสภาพที่ดี				
4	Check for check valve leaks. ตรวจสอบลิ้นกันกลับอยู่ในสภาพที่ดี ไม่มีน้ำรั่วซึม				

[redacted]

Fire Hydrant Inspection

Location : Eastin Tan ด้านหน้าโรงแรมจุดทางออกรถ **Date : 01 May 2026**

No.	Item	Yes	No	Picture	Remark
1	Look for obstructions that could interfere with hydrant operation. หัวรับน้ำต้องสามารถมองเห็นและเข้าถึงโดยง่าย ไม่มีสิ่งของกีดขวาง			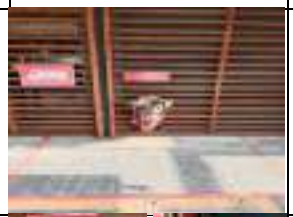	
2	Check for cracked or missing caps. ตรวจสอบฝาครอบ/ปลั๊กอยู่ครบ			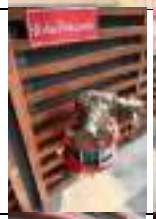	
3	Look for good nozzles, gaskets, and valves. ตรวจสอบหัวต่อสายรับน้ำ ปะเก็น และวาล์ว อยู่ในสภาพที่ดี			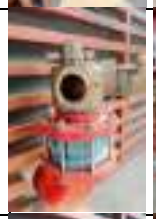	
4	Check for check valve leaks. ตรวจสอบลิ้นกันกลับอยู่ในสภาพที่ดี ไม่มีน้ำรั่วซึม			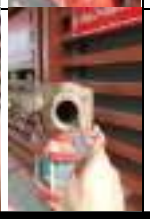	

[redacted]

Fire Hydrant Inspection

Location : Eastin Tan ด้านหน้าโรงแรมจุดทางออกรถ **Date : 03 June 2026**

No.	Item	Yes	No	Picture	Remark
1	Look for obstructions that could interfere with hydrant operation. หัวรับน้ำต้องสามารถมองเห็นและเข้าถึงโดยง่าย ไม่มีสิ่งของกีดขวาง				
2	Check for cracked or missing caps. ตรวจสอบฝาครอบ/ปลั๊กอยู่ครบ				
3	Look for good nozzles, gaskets, and valves. ตรวจสอบหัวต่อสายรับน้ำ ปะเก็น และวาล์ว อยู่ในสภาพที่ดี				
4	Check for check valve leaks. ตรวจสอบลิ้นกันกลับอยู่ในสภาพที่ดี ไม่มีน้ำรั่วซึม				

[redacted]

Fire Staircases Monthly Inspection in January 2026

Floor	Staircases 1 (Southern)	Condition Good or Not ? Yes or No	Remark	Staircases 2 (Northern)	Condition Good or Not ? Yes or No	Remark
10		√	สะอาด ไม่มีสิ่งกีดขวาง		√	สะอาด ไม่มีสิ่งกีดขวาง
9		√	สะอาด ไม่มีสิ่งกีดขวาง	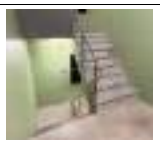	√	สะอาด ไม่มีสิ่งกีดขวาง
8		√	สะอาด ไม่มีสิ่งกีดขวาง		√	สะอาด ไม่มีสิ่งกีดขวาง
7		√	สะอาด ไม่มีสิ่งกีดขวาง		√	สะอาด ไม่มีสิ่งกีดขวาง
6		√	สะอาด ไม่มีสิ่งกีดขวาง		√	สะอาด ไม่มีสิ่งกีดขวาง
5		√	สะอาด ไม่มีสิ่งกีดขวาง	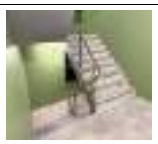	√	สะอาด ไม่มีสิ่งกีดขวาง
4		√	สะอาด ไม่มีสิ่งกีดขวาง	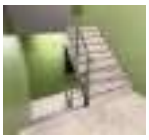	√	สะอาด ไม่มีสิ่งกีดขวาง
3		√	สะอาด ไม่มีสิ่งกีดขวาง		√	สะอาด ไม่มีสิ่งกีดขวาง
2		√	สะอาด ไม่มีสิ่งกีดขวาง		√	สะอาด ไม่มีสิ่งกีดขวาง
1		√	สะอาด ไม่มีสิ่งกีดขวาง		√	สะอาด ไม่มีสิ่งกีดขวาง
G		√	สะอาด ไม่มีสิ่งกีดขวาง	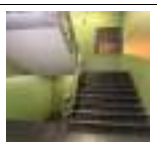	√	สะอาด ไม่มีสิ่งกีดขวาง
B		√	สะอาด ไม่มีสิ่งกีดขวาง		√	สะอาด ไม่มีสิ่งกีดขวาง

[redacted]

Fire Staircases Monthly Inspection in February 2026

Floor	Staircases 1 (Southern)	Condition Good or Not ? Yes or No	Remark	Staircases 2 (Northern)	Condition Good or Not ? Yes or No	Remark
10		√	สะอาด ไม่มีสิ่งกีดขวาง		√	สะอาด ไม่มีสิ่งกีดขวาง
9		√	สะอาด ไม่มีสิ่งกีดขวาง		√	สะอาด ไม่มีสิ่งกีดขวาง
8		√	สะอาด ไม่มีสิ่งกีดขวาง		√	สะอาด ไม่มีสิ่งกีดขวาง
7		√	สะอาด ไม่มีสิ่งกีดขวาง		√	สะอาด ไม่มีสิ่งกีดขวาง
6		√	สะอาด ไม่มีสิ่งกีดขวาง		√	สะอาด ไม่มีสิ่งกีดขวาง
5		√	สะอาด ไม่มีสิ่งกีดขวาง		√	สะอาด ไม่มีสิ่งกีดขวาง
4		√	สะอาด ไม่มีสิ่งกีดขวาง	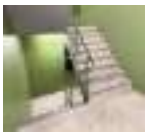	√	สะอาด ไม่มีสิ่งกีดขวาง
3		√	สะอาด ไม่มีสิ่งกีดขวาง		√	สะอาด ไม่มีสิ่งกีดขวาง
2		√	สะอาด ไม่มีสิ่งกีดขวาง	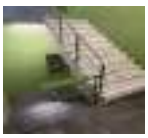	√	สะอาด ไม่มีสิ่งกีดขวาง
1		√	สะอาด ไม่มีสิ่งกีดขวาง		√	สะอาด ไม่มีสิ่งกีดขวาง
G		√	สะอาด ไม่มีสิ่งกีดขวาง		√	สะอาด ไม่มีสิ่งกีดขวาง
B	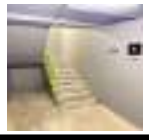	√	สะอาด ไม่มีสิ่งกีดขวาง	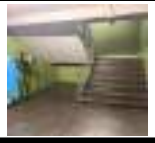	√	สะอาด ไม่มีสิ่งกีดขวาง

[redacted]

Fire Staircases Monthly Inspection in March 2026

Floor	Staircases 1 (Southern)	Condition Good or Not ? Yes or No	Remark	Staircases 2 (Northern)	Condition Good or Not ? Yes or No	Remark
10	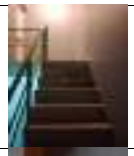	√	สะอาด ไม่มีสิ่งกีดขวาง	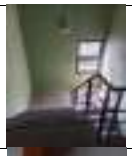	√	สะอาด ไม่มีสิ่งกีดขวาง
9	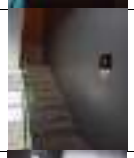	√	สะอาด ไม่มีสิ่งกีดขวาง	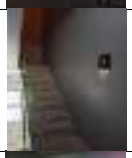	√	สะอาด ไม่มีสิ่งกีดขวาง
8		√	สะอาด ไม่มีสิ่งกีดขวาง	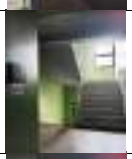	√	สะอาด ไม่มีสิ่งกีดขวาง
7		√	สะอาด ไม่มีสิ่งกีดขวาง	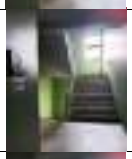	√	สะอาด ไม่มีสิ่งกีดขวาง
6	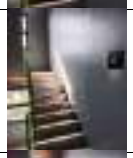	√	สะอาด ไม่มีสิ่งกีดขวาง	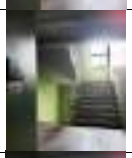	√	สะอาด ไม่มีสิ่งกีดขวาง
5	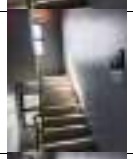	√	สะอาด ไม่มีสิ่งกีดขวาง	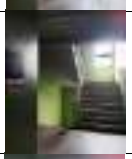	√	สะอาด ไม่มีสิ่งกีดขวาง
4		√	สะอาด ไม่มีสิ่งกีดขวาง		√	สะอาด ไม่มีสิ่งกีดขวาง
3	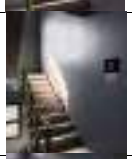	√	สะอาด ไม่มีสิ่งกีดขวาง	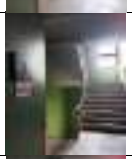	√	สะอาด ไม่มีสิ่งกีดขวาง
2		√	สะอาด ไม่มีสิ่งกีดขวาง	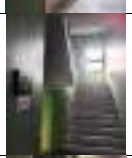	√	สะอาด ไม่มีสิ่งกีดขวาง
1	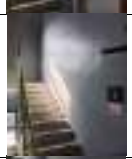	√	สะอาด ไม่มีสิ่งกีดขวาง	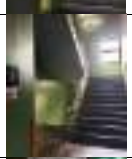	√	สะอาด ไม่มีสิ่งกีดขวาง
G		√	สะอาด ไม่มีสิ่งกีดขวาง	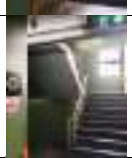	√	สะอาด ไม่มีสิ่งกีดขวาง
B	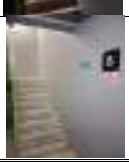	√	สะอาด ไม่มีสิ่งกีดขวาง	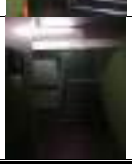	√	สะอาด ไม่มีสิ่งกีดขวาง

[redacted]

Fire Staircases Monthly Inspection in April 2026

Floor	Staircases 1 (Southern)	Condition Good or Not ? Yes or No	Remark	Staircases 2 (Northern)	Condition Good or Not ? Yes or No	Remark
10	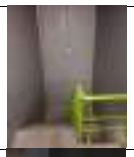	√	สะอาด ไม่มีสิ่งกีดขวาง	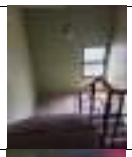	√	สะอาด ไม่มีสิ่งกีดขวาง
9	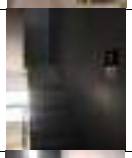	√	สะอาด ไม่มีสิ่งกีดขวาง	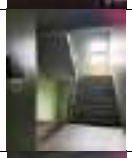	√	สะอาด ไม่มีสิ่งกีดขวาง
8	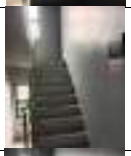	√	สะอาด ไม่มีสิ่งกีดขวาง		√	สะอาด ไม่มีสิ่งกีดขวาง
7	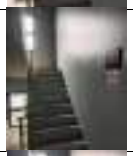	√	สะอาด ไม่มีสิ่งกีดขวาง	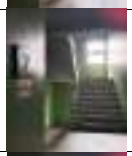	√	สะอาด ไม่มีสิ่งกีดขวาง
6	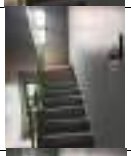	√	สะอาด ไม่มีสิ่งกีดขวาง	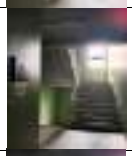	√	สะอาด ไม่มีสิ่งกีดขวาง
5	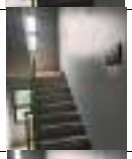	√	สะอาด ไม่มีสิ่งกีดขวาง		√	สะอาด ไม่มีสิ่งกีดขวาง
4	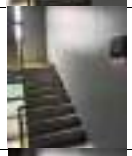	√	สะอาด ไม่มีสิ่งกีดขวาง	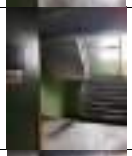	√	สะอาด ไม่มีสิ่งกีดขวาง
3	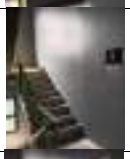	√	สะอาด ไม่มีสิ่งกีดขวาง	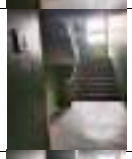	√	สะอาด ไม่มีสิ่งกีดขวาง
2		√	สะอาด ไม่มีสิ่งกีดขวาง		√	สะอาด ไม่มีสิ่งกีดขวาง
1	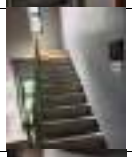	√	สะอาด ไม่มีสิ่งกีดขวาง		√	สะอาด ไม่มีสิ่งกีดขวาง
G	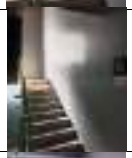	√	สะอาด ไม่มีสิ่งกีดขวาง		√	สะอาด ไม่มีสิ่งกีดขวาง
B	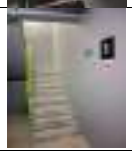	√	สะอาด ไม่มีสิ่งกีดขวาง		√	สะอาด ไม่มีสิ่งกีดขวาง

Checked by: Ms. Prosit Jata (Security Supervisor) Checking date: 01 April 2026

[redacted]

Fire Staircases Monthly Inspection in May 2026

Floor	Staircases 1 (Southern)	Condition Good or Not ? Yes or No	Remark	Staircases 2 (Northern)	Condition Good or Not ? Yes or No	Remark
10		√	สะอาด ไม่มีสิ่งกีดขวาง	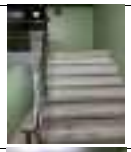	√	สะอาด ไม่มีสิ่งกีดขวาง
9	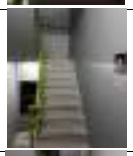	√	สะอาด ไม่มีสิ่งกีดขวาง	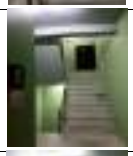	√	สะอาด ไม่มีสิ่งกีดขวาง
8	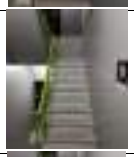	√	สะอาด ไม่มีสิ่งกีดขวาง	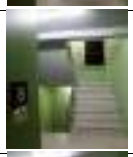	√	สะอาด ไม่มีสิ่งกีดขวาง
7	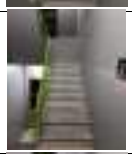	√	สะอาด ไม่มีสิ่งกีดขวาง	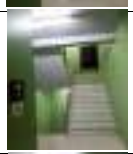	√	สะอาด ไม่มีสิ่งกีดขวาง
6		√	สะอาด ไม่มีสิ่งกีดขวาง	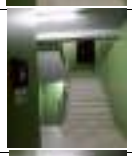	√	สะอาด ไม่มีสิ่งกีดขวาง
5	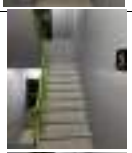	√	สะอาด ไม่มีสิ่งกีดขวาง	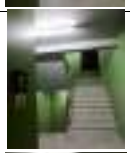	√	สะอาด ไม่มีสิ่งกีดขวาง
4	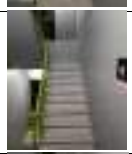	√	สะอาด ไม่มีสิ่งกีดขวาง	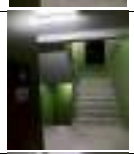	√	สะอาด ไม่มีสิ่งกีดขวาง
3	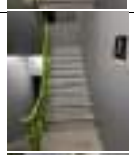	√	สะอาด ไม่มีสิ่งกีดขวาง	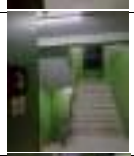	√	สะอาด ไม่มีสิ่งกีดขวาง
2	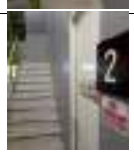	√	สะอาด ไม่มีสิ่งกีดขวาง	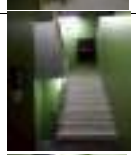	√	สะอาด ไม่มีสิ่งกีดขวาง
1	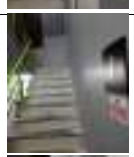	√	สะอาด ไม่มีสิ่งกีดขวาง	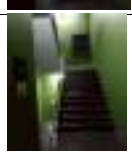	√	สะอาด ไม่มีสิ่งกีดขวาง
G	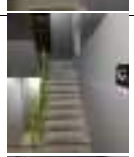	√	สะอาด ไม่มีสิ่งกีดขวาง		√	สะอาด ไม่มีสิ่งกีดขวาง
B	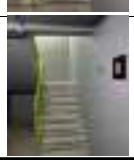	√	สะอาด ไม่มีสิ่งกีดขวาง		√	สะอาด ไม่มีสิ่งกีดขวาง

[redacted]

Fire Staircases Monthly Inspection in June 2026

Floor	Staircases 1 (Southern)	Condition Good or Not ? Yes or No	Remark	Staircases 2 (Northern)	Condition Good or Not ? Yes or No	Remark
10		√	สะอาด ไม่มีสิ่งกีดขวาง	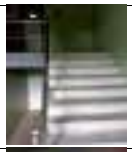	√	สะอาด ไม่มีสิ่งกีดขวาง
9	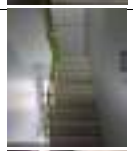	√	สะอาด ไม่มีสิ่งกีดขวาง	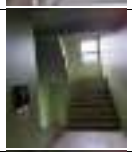	√	สะอาด ไม่มีสิ่งกีดขวาง
8	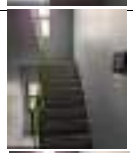	√	สะอาด ไม่มีสิ่งกีดขวาง	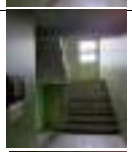	√	สะอาด ไม่มีสิ่งกีดขวาง
7	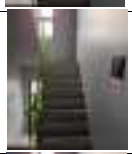	√	สะอาด ไม่มีสิ่งกีดขวาง	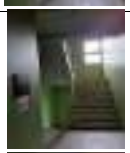	√	สะอาด ไม่มีสิ่งกีดขวาง
6	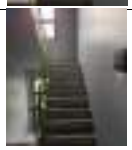	√	สะอาด ไม่มีสิ่งกีดขวาง		√	สะอาด ไม่มีสิ่งกีดขวาง
5	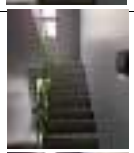	√	สะอาด ไม่มีสิ่งกีดขวาง	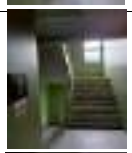	√	สะอาด ไม่มีสิ่งกีดขวาง
4	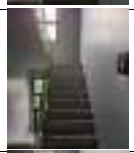	√	สะอาด ไม่มีสิ่งกีดขวาง	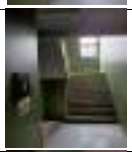	√	สะอาด ไม่มีสิ่งกีดขวาง
3	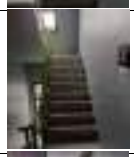	√	สะอาด ไม่มีสิ่งกีดขวาง	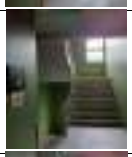	√	สะอาด ไม่มีสิ่งกีดขวาง
2		√	สะอาด ไม่มีสิ่งกีดขวาง	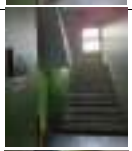	√	สะอาด ไม่มีสิ่งกีดขวาง
1	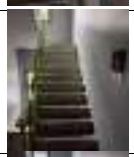	√	สะอาด ไม่มีสิ่งกีดขวาง	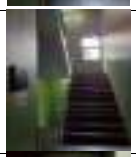	√	สะอาด ไม่มีสิ่งกีดขวาง
G	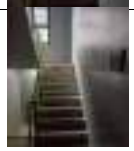	√	สะอาด ไม่มีสิ่งกีดขวาง	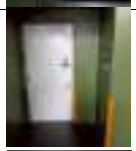	√	สะอาด ไม่มีสิ่งกีดขวาง
B	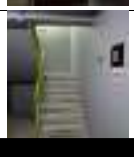	√	สะอาด ไม่มีสิ่งกีดขวาง	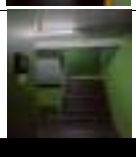	√	สะอาด ไม่มีสิ่งกีดขวาง

[redacted]

FIRST AID BOX CHECKLIST

Location :

Date of Inspection :

No	Item	Available		Quantity
		Yes	No	
	First Aid Instrument			
1	**น้ำเกลือ** 500 ml (Sodium Chloride 500 ml)	/		1 Bottle
2	**น้ำเกลือ** 1,000 ml (Sodium Chloride 1,000 ml)		-	
3	**แอลกอฮอล์** 30 cc (Ethhyl Alcohol 30 cc)	/		1 Bottle
4	**เบตาดีน** 15 cc (Betadine Solution 15 cc)	/		1 Bottle
5	**เจลประคบ ร้อน - เย็น** (Hot/Cold Gel Pack)	/		1 Packets
6	**ถุงมือยาง ไซส์** M (Examination gloves Size M)	/		1 Packets
7	**น้ำยาล้างตา** 110 ml (Eye Wash 110 ml)	/		1 Bottle
8	**แอมโมเนียหอม** 30 ml (Aromatic Ammonia Spirit 30 ml)	/		1 Bottle
	Dressing & Bandage			
9	**สำลีชนิดก้อน** (Cotton Wool)	/		1 Packets
10	**สำลีชนิดก้าน** (Cotton Bud)	/		90 Sticks
16	**ผ้ารัดกล้ามเนื้อ** 3 **นิ้ว** x 5 **หลา** (Elastic Bandage 3" x 5yd)	/		1 Roll
17	**ผ้าคล้องแขน** (Arm Sling)	/		1 Pc
18	**พลาสเตอร์ยา ชนิดผ้า** (Fabric Strip Plasters)	/		100 Pcs
19	**พลาสเตอร์ยา ชนิดกันน้ำ** (Waterproof Plaster)	/		60 Pcs
	OTC Medicines			
20	**คาลามาย โลชั่น** 60 ml (Cadramine lotion 60 ml)	/		1 Bottle
21	**ยารักษาแผลน้ำร้อนลวก** (Burn Care)	/		1 Packets
22	**ยาบรรเทาลดไข้** (Fever Reducer)	/		
23	**ยาแก้แพ้** (Antihistamine)	/		1 Packets
24	**เกลือแร่** ORS (ORS powder)	/		19 Packets
25	**ยาธาตุน้ำขาว** 50 ml (Salol et Menthol Mixture 50 ml)	/		1 Bottles
26	**ยาผงถ่านรักษาอาการท้องเสีย** (Antidiarrheal)	/		3 Packets
27	Ponstan500	/		1 Tablets
28	**ยาธาตุน้ำแดง** (Stomachic Mixture)	/		1 Bottles
29	**ยาลดกรดในกระเพาะอาหาร** (Antacid)	/		1 Packets
30	**ยาหม่องขี้ผึ้งแก้ปวดบวม** (Analgesic Balm)	/		1 Bottles
31	Counterpain **สูตรร้อน**	/		1 Bottles
32	Counterpain **สูตรเย็น**	/		1 Bottles
33	**แซมบัค** (ZamBuk Oinment Balm)	/		1 Bottles
	Other			
34	**กระเป๋าน้ำร้อนไฟฟ้า/ถุงน้ำร้อน** (Hot Water Bag)	/		1 piece
35	**กรรไกร** (Scissors)	/		1 Scissor
36	**ปรอทวัดไข้** (Thermometer)	/		
37	**ปากคีบปลายทู่** (Forceps Round End)	/		

อุปกรณ์ที่ต้องการเพิ่มเติม

1.**พลาสเตอร์ยา ชนิดกันน้ำ** 1 **กล่อง**

2. **เคาเตอร์เพน ชนิดร้อนจำนวน** 1**หลอด**

3. **เคาเตอร์เพน ชนิดเย็นจำนวน** 1**หลอด**

4. **พลาสเตอร์ยา ชนิดผ้า** 1 **กล่อง**

5. **ยาพาราเซตามอล** 1 **กล่อง**

[redacted]

FIRST AID BOX CHECKLIST

Location :

Date of Inspection :

No	Item	Available		Quantity
		Yes	No	
	First Aid Instrument			
1	**น้ำเกลือ** 500 ml (Sodium Chloride 500 ml)	/		1 Bottle
2	**น้ำเกลือ** 1,000 ml (Sodium Chloride 1,000 ml)		-	
3	**แอลกอฮอล์** 30 cc (Ethhyl Alcohol 30 cc)	/		1 Bottle
4	**เบตาดีน** 15 cc (Betadine Solution 15 cc)	/		1 Bottle
5	**เจลประคบ ร้อน - เย็น** (Hot/Cold Gel Pack)	/		1 Packets
6	**ถุงมือยาง ไซส์** M (Examination gloves Size M)	/		1 Packets
7	**น้ำยาล้างตา** 110 ml (Eye Wash 110 ml)	/		1 Bottle
8	**แอมโมเนียหอม** 30 ml (Aromatic Ammonia Spirit 30 ml)	/		1 Bottle
	Dressing & Bandage			
9	**สำลีชนิดก้อน** (Cotton Wool)	/		1 Packets
10	**สำลีชนิดก้าน** (Cotton Bud)	/		90 Sticks
16	**ผ้ารัดกล้ามเนื้อ** 3 **นิ้ว** x 5 **หลา** (Elastic Bandage 3" x 5yd)	/		1 Roll
17	**ผ้าคล้องแขน** (Arm Sling)	/		1 Pc
18	**พลาสเตอร์ยา ชนิดผ้า** (Fabric Strip Plasters)	/		100 Pcs
19	**พลาสเตอร์ยา ชนิดกันน้ำ** (Waterproof Plaster)	/		60 Pcs
	OTC Medicines			
20	**คาลามาย โลชั่น** 60 ml (Cadramine lotion 60 ml)	/		1 Bottle
21	**ยารักษาแผลน้ำร้อนลวก** (Burn Care)	/		1 Packets
22	**ยาบรรเทาลดไข้** (Fever Reducer)	/		
23	**ยาแก้แพ้** (Antihistamine)	/		1 Packets
24	**เกลือแร่** ORS (ORS powder)	/		19 Packets
25	**ยาธาตุน้ำขาว** 50 ml (Salol et Menthol Mixture 50 ml)	/		1 Bottles
26	**ยาผงถ่านรักษาอาการท้องเสีย** (Antidiarrheal)	/		3 Packets
27	Ponstan500	/		1 Tablets
28	**ยาธาตุน้ำแดง** (Stomachic Mixture)	/		1 Bottles
29	**ยาลดกรดในกระเพาะอาหาร** (Antacid)	/		1 Packets
30	**ยาหม่องขี้ผึ้งแก้ปวดบวม** (Analgesic Balm)	/		1 Bottles
31	Counterpain **สูตรร้อน**	/		1 Bottles
32	Counterpain **สูตรเย็น**	/		1 Bottles
33	**แซมบัค** (ZamBuk Oinment Balm)	/		1 Bottles
	Other			
34	**กระเป๋าน้ำร้อนไฟฟ้า/ถุงน้ำร้อน** (Hot Water Bag)	/		1 piece
35	**กรรไกร** (Scissors)	/		1 Scissor
36	**ปรอทวัดไข้** (Thermometer)	/		
37	**ปากคีบปลายทู่** (Forceps Round End)	/		

Checked by : Prasit Inta…(Security Supervisor)… **Date : …05 February…2026……**

อุปกรณ์ที่ต้องการเพิ่มเติม

1.**พลาสเตอร์ยา ชนิดกันน้ำ** 1 **กล่อง**

2. **เคาเตอร์เพน ชนิดร้อนจำนวน** 1**หลอด**

3. **เคาเตอร์เพน ชนิดเย็นจำนวน** 1**หลอด**

4. **พลาสเตอร์ยา ชนิดผ้า** 1 **กล่อง**

5. **ยาพาราเซตามอล** 1 **กล่อง**

6. **แซม - บัต** 1 **ตระหรับ**

[redacted]

FIRST AID BOX CHECKLIST

Location :

Date of Inspection :

No	Item	Available		Quantity
		Yes	No	
	First Aid Instrument			
1	**น้ำเกลือ** 500 ml (Sodium Chloride 500 ml)	/		1 Bottle
2	**น้ำเกลือ** 1,000 ml (Sodium Chloride 1,000 ml)		-	
3	**แอลกอฮอล์** 30 cc (Ethhyl Alcohol 30 cc)	/		1 Bottle
4	**เบตาดีน** 15 cc (Betadine Solution 15 cc)	/		1 Bottle
5	**เจลประคบ ร้อน - เย็น** (Hot/Cold Gel Pack)	/		1 Packets
6	**ถุงมือยาง ไซส์** M (Examination gloves Size M)	/		1 Packets
7	**น้ำยาล้างตา** 110 ml (Eye Wash 110 ml)	/		1 Bottle
8	**แอมโมเนียหอม** 30 ml (Aromatic Ammonia Spirit 30 ml)	/		1 Bottle
	Dressing & Bandage			
9	**สำลีชนิดก้อน** (Cotton Wool)	/		1 Packets
10	**สำลีชนิดก้าน** (Cotton Bud)	/		90 Sticks
16	**ผ้ารัดกล้ามเนื้อ** 3 **นิ้ว** x 5 **หลา** (Elastic Bandage 3" x 5yd)	/		1 Roll
17	**ผ้าคล้องแขน** (Arm Sling)	/		1 Pc
18	**พลาสเตอร์ยา ชนิดผ้า** (Fabric Strip Plasters)	/		100 Pcs
19	**พลาสเตอร์ยา ชนิดกันน้ำ** (Waterproof Plaster)	/		60 Pcs
	OTC Medicines			
20	**คาลามาย โลชั่น** 60 ml (Cadramine lotion 60 ml)	/		1 Bottle
21	**ยารักษาแผลน้ำร้อนลวก** (Burn Care)	/		1 Packets
22	**ยาบรรเทาลดไข้** (Fever Reducer)	/		
23	**ยาแก้แพ้** (Antihistamine)	/		1 Packets
24	**เกลือแร่** ORS (ORS powder)	/		19 Packets
25	**ยาธาตุน้ำขาว** 50 ml (Salol et Menthol Mixture 50 ml)	/		1 Bottles
26	**ยาผงถ่านรักษาอาการท้องเสีย** (Antidiarrheal)	/		3 Packets
27	Ponstan500	/		1 Tablets
28	**ยาธาตุน้ำแดง** (Stomachic Mixture)	/		1 Bottles
29	**ยาลดกรดในกระเพาะอาหาร** (Antacid)	/		1 Packets
30	**ยาหม่องขี้ผึ้งแก้ปวดบวม** (Analgesic Balm)	/		1 Bottles
31	Counterpain **สูตรร้อน**	/		1 Bottles
32	Counterpain **สูตรเย็น**	/		1 Bottles
33	**แซมบัค** (ZamBuk Oinment Balm)	/		1 Bottles
	Other			
34	**กระเป๋าน้ำร้อนไฟฟ้า/ถุงน้ำร้อน** (Hot Water Bag)	/		1 piece
35	**กรรไกร** (Scissors)	/		1 Scissor
36	**ปรอทวัดไข้** (Thermometer)	/		
37	**ปากคีบปลายทู่** (Forceps Round End)	/		

อุปกรณ์ที่ต้องการเพิ่มเติม

1. **สำลีก้าน** Size M (100 **ก้าน**)
2. **เคาเตอร์เพน ชนิดร้อนจำนวน** 1**หลอด**
3. **เคาเตอร์เพน ชนิดเย็นจำนวน** 1**หลอด**
4. **แอมโมเนียหอม** 1 **ขวด**
5. **ยาพาราเซตามอล** 1 **กล่อง**
6. **เบตาดีน** 2 **ขวด**
7. **ถุงมือยางไซร์** L. **(ใช้แล้วทิ้ง)**

[redacted]

FIRST AID BOX CHECKLIST

Location :

Date of Inspection :

No	Item	Available		Quantity
		Yes	No	
	First Aid Instrument			
1	**น้ำเกลือ** 500 ml (Sodium Chloride 500 ml)	/		1 Bottle
2	**น้ำเกลือ** 1,000 ml (Sodium Chloride 1,000 ml)		-	
3	**แอลกอฮอล์** 30 cc (Ethhyl Alcohol 30 cc)	/		1 Bottle
4	**เบตาดีน** 15 cc (Betadine Solution 15 cc)	/		1 Bottle
5	**เจลประคบ ร้อน - เย็น** (Hot/Cold Gel Pack)	/		1 Packets
6	**ถุงมือยาง ไซส์** M (Examination gloves Size M)	/		1 Packets
7	**น้ำยาล้างตา** 110 ml (Eye Wash 110 ml)	/		1 Bottle
8	**แอมโมเนียหอม** 30 ml (Aromatic Ammonia Spirit 30 ml)	/		1 Bottle
	Dressing & Bandage			
9	**สำลีชนิดก้อน** (Cotton Wool)	/		1 Packets
10	**สำลีชนิดก้าน** (Cotton Bud)	/		90 Sticks
16	**ผ้ารัดกล้ามเนื้อ** 3 **นิ้ว** x 5 **หลา** (Elastic Bandage 3" x 5yd)	/		1 Roll
17	**ผ้าคล้องแขน** (Arm Sling)	/		1 Pc
18	**พลาสเตอร์ยา ชนิดผ้า** (Fabric Strip Plasters)	/		100 Pcs
19	**พลาสเตอร์ยา ชนิดกันน้ำ** (Waterproof Plaster)	/		60 Pcs
	OTC Medicines			
20	**คาลามาย โลชั่น** 60 ml (Cadramine lotion 60 ml)	/		1 Bottle
21	**ยารักษาแผลน้ำร้อนลวก** (Burn Care)	/		1 Packets
22	**ยาบรรเทาลดไข้** (Fever Reducer)	/		
23	**ยาแก้แพ้** (Antihistamine)	/		1 Packets
24	**เกลือแร่** ORS (ORS powder)	/		19 Packets
25	**ยาธาตุน้ำขาว** 50 ml (Salol et Menthol Mixture 50 ml)	/		1 Bottles
26	**ยาผงถ่านรักษาอาการท้องเสีย** (Antidiarrheal)	/		3 Packets
27	Ponstan500	/		1 Tablets
28	**ยาธาตุน้ำแดง** (Stomachic Mixture)	/		1 Bottles
29	**ยาลดกรดในกระเพาะอาหาร** (Antacid)	/		1 Packets
30	**ยาหม่องขี้ผึ้งแก้ปวดบวม** (Analgesic Balm)	/		1 Bottles
31	Counterpain **สูตรร้อน**	/		1 Bottles
32	Counterpain **สูตรเย็น**	/		1 Bottles
33	**แซมบัค** (ZamBuk Oinment Balm)	/		1 Bottles
	Other			
34	**กระเป๋าน้ำร้อนไฟฟ้า/ถุงน้ำร้อน** (Hot Water Bag)	/		1 piece
35	**กรรไกร** (Scissors)	/		1 Scissor
36	**ปรอทวัดไข้** (Thermometer)	/		
37	**ปากคีบปลายทู่** (Forceps Round End)	/		

อุปกรณ์ที่ต้องการเพิ่มเติม

1. ยาธาตุน้ำขาว 5 ขวด
2. **คาน์เตอร์เพน ชนิดร้อนจำนวน** 1**หลอด**
3. **คาน์เตอร์เพน ชนิดเย็นจำนวน** 1**หลอด**
4. CA-R-BON 3 **แผง**
5. **ผ้าก๊อซม้วนพันแผล** 4 **นิ้ว** 3 **ม้วน**
6. **ผ้าก๊อซใยสังเคราะห์** 3 **นิ้ว** 4 **ซอง**

รีวิ

FIRST AID BOX CHECKLIST

Location :

Date of Inspection :

No	Item	Available		Quantity
		Yes	No	
	First Aid Instrument			
1	**น้ำเกลือ** 500 ml (Sodium Chloride 500 ml)	/		1 Bottle
2	**น้ำเกลือ** 1,000 ml (Sodium Chloride 1,000 ml)		-	
3	**แอลกอฮอล์** 30 cc (Ethhyl Alcohol 30 cc)	/		1 Bottle
4	**เบตาดีน** 15 cc (Betadine Solution 15 cc)	/		1 Bottle
5	**เจลประคบ ร้อน - เย็น** (Hot/Cold Gel Pack)	/		1 Packets
6	**ถุงมือยาง ไซส์** M (Examination gloves Size M)	/		1 Packets
7	**น้ำยาล้างตา** 110 ml (Eye Wash 110 ml)	/		1 Bottle
8	**แอมโมเนียหอม** 30 ml (Aromatic Ammonia Spirit 30 ml)	/		1 Bottle
	Dressing & Bandage			
9	**สำลีชนิดก้อน** (Cotton Wool)	/		1 Packets
10	**สำลีชนิดก้าน** (Cotton Bud)	/		90 Sticks
16	**ผ้ารัดกล้ามเนื้อ** 3 **นิ้ว** x 5 **หลา** (Elastic Bandage 3" x 5yd)	/		1 Roll
17	**ผ้าคล้องแขน** (Arm Sling)	/		1 Pcs
18	**พลาสเตอร์ยา ชนิดผ้า** (Fabric Strip Plasters)	/		100 Pcs
19	**พลาสเตอร์ยา ชนิดกันน้ำ** (Waterproof Plaster)	/		60 Pcs
	OTC Medicines			
20	**คาลามาย โลชั่น** 60 ml (Cadramine lotion 60 ml)	/		1 Bottle
21	**ยารักษาแผลน้ำร้อนลวก** (Burn Care)	/		1 Packets
22	**ยาบรรเทาลดไข้** (Fever Reducer)	/		
23	**ยาแก้แพ้** (Antihistamine)	/		1 Packets
24	**เกลือแร่** ORS (ORS powder)	/		19 Packets
25	**ยาธาตุน้ำขาว** 50 ml (Salol et Menthol Mixture 50 ml)	/		1 Bottles
26	**ยาผงถ่านรักษาอาการท้องเสีย** (Antidiarrheal)	/		3 Packets
27	Ponstan500	/		1 Tablets
28	**ยาธาตุน้ำแดง** (Stomachic Mixture)	/		1 Bottles
29	**ยาลดกรดในกระเพาะอาหาร** (Antacid)	/		1 Packets
30	**ยาหม่องขี้ผึ้งแก้ปวดบวม** (Analgesic Balm)	/		1 Bottles
31	Counterpain **สูตรร้อน**	/		1 Bottles
32	Counterpain **สูตรเย็น**	/		1 Bottles
33	**แซมบัค** (ZamBuk Oinment Balm)	/		1 Bottles
	Other			
34	**กระเป๋าน้ำร้อนไฟฟ้า/ถุงน้ำร้อน** (Hot Water Bag)	/		1 piece
35	**กรรไกร** (Scissors)	/		1 Scissor
36	**ปรอทวัดไข้** (Thermometer)	/		
37	**ปากคีบปลายทู่** (Forceps Round End)	/		

อุปกรณ์ที่ต้องการเพิ่มเติม

1. ยาธาตุน้ำขาว 4 ขวด
2. **เบตาดีน** 15 cc (Betadine Solution 15 cc)
3. **ยาพาราเซตามอล** 1 **กล่อง**
4. **ยาผงถ่านรักษาอาการท้องเสีย** (Antidiarrheal)
5. **น้ำยาล้างตา** 110 ml (Eye Wash 110 ml)
6. **เกลือแร่** ORS (ORS powder)

[redacted]

FIRST AID BOX CHECKLIST

Location :

Date of Inspection :

No	Item	Available		Quantity
		Yes	No	
	First Aid Instrument			
1	**น้ำเกลือ** 500 ml (Sodium Chloride 500 ml)	/		1 Bottle
2	**น้ำเกลือ** 1,000 ml (Sodium Chloride 1,000 ml)		-	
3	**แอลกอฮอล์** 30 cc (Ethhyl Alcohol 30 cc)	/		1 Bottle
4	**เบตาดีน** 15 cc (Betadine Solution 15 cc)	/		1 Bottle
5	**เจลประคบ ร้อน - เย็น** (Hot/Cold Gel Pack)	/		1 Packets
6	**ถุงมือยาง ไซส์** M (Examination gloves Size M)	/		1 Packets
7	**น้ำยาล้างตา** 110 ml (Eye Wash 110 ml)	/		1 Bottle
8	**แอมโมเนียหอม** 30 ml (Aromatic Ammonia Spirit 30 ml)	/		1 Bottle
	Dressing & Bandage			
9	**สำลีชนิดก้อน** (Cotton Wool)	/		1 Packets
10	**สำลีชนิดก้าน** (Cotton Bud)	/		90 Sticks
16	**ผ้ารัดกล้ามเนื้อ** 3 **นิ้ว** x 5 **หลา** (Elastic Bandage 3" x 5yd)	/		1 Roll
17	**ผ้าคล้องแขน** (Arm Sling)	/		1 Pcs
18	**พลาสเตอร์ยา ชนิดผ้า** (Fabric Strip Plasters)	/		100 Pcs
19	**พลาสเตอร์ยา ชนิดกันน้ำ** (Waterproof Plaster)	/		60 Pcs
	OTC Medicines			
20	**คาลามาย โลชั่น** 60 ml (Cadramine lotion 60 ml)	/		1 Bottle
21	**ยารักษาแผลน้ำร้อนลวก** (Burn Care)	/		1 Packets
22	**ยาบรรเทาลดไข้** (Fever Reducer)		-	
23	**ยาแก้แพ้** (Antihistamine)	/		1 Packets
24	**เกลือแร่** ORS (ORS powder)	/		5 Packets
25	**ยาธาตุน้ำขาว** 50 ml (Salol et Menthol Mixture 50 ml)	/		1 Bottles
26	**ยาผงถ่านรักษาอาการท้องเสีย** (Antidiarrheal)		-	
27	Ponstan500		-	
28	**ยาธาตุน้ำแดง** (Stomachic Mixture)	/		2 Bottles
29	**ยาลดกรดในกระเพาะอาหาร** (Antacid)	/		1 Packets
30	**ยาหม่องขี้ผึ้งแก้ปวดบวม** (Analgesic Balm)	/		1 Bottles
31	Counterpain **สูตรร้อน**	/		1 Bottles
32	Counterpain **สูตรเย็น**	/		1 Bottles
33	**แซมบัค** (ZamBuk Oinment Balm)	/		1 Bottles
	Other			
34	**กระเป๋าน้ำร้อนไฟฟ้า/ถุงน้ำร้อน** (Hot Water Bag)	/		1 piece
35	**กรรไกร** (Scissors)	/		1 Scissor
36	**ปรอทวัดไข้** (Thermometer)	/		
37	**ปากคีบปลายทู่** (Forceps Round End)	/		

อุปกรณ์ที่ต้องการเพิ่มเติม

1. ยาธาตุน้ำขาว 4 ขวด
2. **เบตาดีน** 15 cc (Betadine Solution 15 cc)
3. **ยาพาราเซตามอล** 2 **กล่อง**
4. **ยาผงถ่านรักษาอาการท้องเสีย** (Antidiarrheal)
5. **น้ำยาล้างตา** 110 ml (Eye Wash 110 ml)
6. **เกลือแร่** ORS (ORS powder)

[redacted]

Sprinkler Alarm Checklist

Location : Room 610 Date : 04 Janruary 2026

No	Item	Status/Condition		Remark
		Yes	No	
Sprinkler Heads:				
1	Visually inspect all sprinkler heads for signs of damage, external leaks, corrosion, or obstructions. **ตรวจสอบหัวฉีดสปริงเกอร์ทั้งหมดด้วยสายตาเพื่อดูสัญญาณของความเสียหาย การรั่วไหลภายนอก การกัดกร่อน หรือสิ่งกีดขวาง**	√		
2	Ensure that the sprinkler heads are not painted or obstructed by storage items. **ตรวจสอบให้แน่ใจว่าหัวสปริงเกอร์ไม่ได้ทาสีหรือกีดขวางด้วยสิ่งของจัดเก็บ**	√		
3	Check for proper orientation and alignment of the sprinkler heads. **ตรวจสอบการวางแนวและการวางตำแหน่งที่เหมาะสมของหัวสปริงเกอร์**	√		
4	Sprinkler head should be installed on the wall with a minimum clearance of 4 inches (10.2 centimeters) between the sprinkler head and any obstructions that could interfere with water distribution. **หัวสปริงเกอร์ติดตั้งบนกำแพง มีพื้นที่ว่างไม่น้อยกว่า 4 นิ้ว (10.2 เซนติเมตร) ระหว่างหัวสปริงเกอร์กับสิ่งกีดขวางใด ๆ ที่เป็นอุปสรรคต่อการกระจายน้ำ**	√		
5	Sprinkler head installed on the ceiling should have a minimum clearance of 18 inches (45.7 centimeters) between the sprinkler head and any obstructions that could interfere with water distribution. **หัวสปริงเกอร์ติดตั้งบนฝ้าหรือเพดาน มีพื้นที่ว่างไม่น้อยกว่า 18 นิ้ว (45.7 เซนติเมตร) ระหว่างหัวสปริงเกอร์กับสิ่งกีดขวางใด ๆ ที่เป็นอุปสรรคต่อการกระจายน้ำ**	√		

Remark : There are 3 sprinkler heads in the room.

Picture :

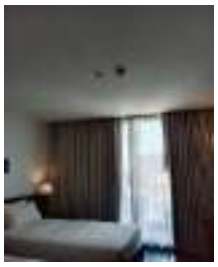

[redacted]

Sprinkler Alarm Checklist

Location : Room 611 Date : 04 Janruary 2026

No	Item	Status/Condition		Remark
		Yes	No	
Sprinkler Heads:				
1	Visually inspect all sprinkler heads for signs of damage, external leaks, corrosion, or obstructions. **ตรวจสอบหัวฉีดสปริงเกอร์ทั้งหมดด้วยสายตาเพื่อดูสัญญาณของความเสียหาย การรั่วไหลภายนอก การกัดกร่อน หรือสิ่งกีดขวาง**	√		
2	Ensure that the sprinkler heads are not painted or obstructed by storage items. **ตรวจสอบให้แน่ใจว่าหัวสปริงเกอร์ไม่ได้ทาสีหรือกีดขวางด้วยสิ่งของจัดเก็บ**	√		
3	Check for proper orientation and alignment of the sprinkler heads. **ตรวจสอบการวางแนวและการวางตำแหน่งที่เหมาะสมของหัวสปริงเกอร์**	√		
4	Sprinkler head should be installed on the wall with a minimum clearance of 4 inches (10.2 centimeters) between the sprinkler head and any obstructions that could interfere with water distribution. **หัวสปริงเกอร์ติดตั้งบนกำแพง มีพื้นที่ว่างไม่น้อยกว่า** 4 **นิ้ว** (10.2 **เซนติเมตร**) **ระหว่างหัวสปริงเกอร์กับสิ่งกีดขวางใด ๆ ที่เป็นอุปสรรคต่อการกระจายน้ำ**	√		
5	Sprinkler head installed on the ceiling should have a minimum clearance of 18 inches (45.7 centimeters) between the sprinkler head and any obstructions that could interfere with water distribution. **หัวสปริงเกอร์ติดตั้งบนฝ้าหรือเพดาน มีพื้นที่ว่างไม่น้อยกว่า** 18 **นิ้ว** (45.7 **เซนติเมตร**) **ระหว่างหัวสปริงเกอร์กับสิ่งกีดขวางใด ๆ ที่เป็นอุปสรรคต่อการกระจายน้ำ**	√		

Remark : There are 3 sprinkler heads in the room.

Picture :

[redacted]

Sprinkler Alarm Checklist

Location : Room 618 Date : 04 Janruary 2026

No	Item	Status/Condition		Remark
		Yes	No	
Sprinkler Heads:				
1	Visually inspect all sprinkler heads for signs of damage, external leaks, corrosion, or obstructions. **ตรวจสอบหัวฉีดสปริงเกอร์ทั้งหมดด้วยสายตาเพื่อดูสัญญาณของความเสียหาย การรั่วไหลภายนอก การกัดกร่อน หรือสิ่งกีดขวาง**	√		
2	Ensure that the sprinkler heads are not painted or obstructed by storage items. **ตรวจสอบให้แน่ใจว่าหัวสปริงเกอร์ไม่ได้ทาสีหรือกีดขวางด้วยสิ่งของจัดเก็บ**	√		
3	Check for proper orientation and alignment of the sprinkler heads. **ตรวจสอบการวางแนวและการวางตำแหน่งที่เหมาะสมของหัวสปริงเกอร์**	√		
4	Sprinkler head should be installed on the wall with a minimum clearance of 4 inches (10.2 centimeters) between the sprinkler head and any obstructions that could interfere with water distribution. **หัวสปริงเกอร์ติดตั้งบนกำแพง มีพื้นที่ว่างไม่น้อยกว่า** 4 **นิ้ว** (10.2 **เซนติเมตร**) **ระหว่างหัวสปริงเกอร์กับสิ่งกีดขวางใด ๆ ที่เป็นอุปสรรคต่อการกระจายน้ำ**	√		
5	Sprinkler head installed on the ceiling should have a minimum clearance of 18 inches (45.7 centimeters) between the sprinkler head and any obstructions that could interfere with water distribution. **หัวสปริงเกอร์ติดตั้งบนฝ้าหรือเพดาน มีพื้นที่ว่างไม่น้อยกว่า** 18 **นิ้ว** (45.7 **เซนติเมตร**) **ระหว่างหัวสปริงเกอร์กับสิ่งกีดขวางใด ๆ ที่เป็นอุปสรรคต่อการกระจายน้ำ**	√		

Remark : There are 3 sprinkler heads in the room.

Picture :

[redacted]

Sprinkler Alarm Checklist

Location : Room 809 Date : 04 Janruary 2026

No	Item	Status/Condition		Remark
		Yes	No	
Sprinkler Heads:				
1	Visually inspect all sprinkler heads for signs of damage, external leaks, corrosion, or obstructions. **ตรวจสอบหัวฉีดสปริงเกอร์ทั้งหมดด้วยสายตาเพื่อดูสัญญาณของความเสียหาย การรั่วไหลภายนอก การกัดกร่อน หรือสิ่งกีดขวาง**	√		
2	Ensure that the sprinkler heads are not painted or obstructed by storage items. **ตรวจสอบให้แน่ใจว่าหัวสปริงเกอร์ไม่ได้ทาสีหรือกีดขวางด้วยสิ่งของจัดเก็บ**	√		
3	Check for proper orientation and alignment of the sprinkler heads. **ตรวจสอบการวางแนวและการวางตำแหน่งที่เหมาะสมของหัวสปริงเกอร์**	√		
4	Sprinkler head should be installed on the wall with a minimum clearance of 4 inches (10.2 centimeters) between the sprinkler head and any obstructions that could interfere with water distribution. **หัวสปริงเกอร์ติดตั้งบนกำแพง มีพื้นที่ว่างไม่น้อยกว่า 4 นิ้ว (10.2 เซนติเมตร) ระหว่างหัวสปริงเกอร์กับสิ่งกีดขวางใด ๆ ที่เป็นอุปสรรคต่อการกระจายน้ำ**	√		
5	Sprinkler head installed on the ceiling should have a minimum clearance of 18 inches (45.7 centimeters) between the sprinkler head and any obstructions that could interfere with water distribution. **หัวสปริงเกอร์ติดตั้งบนฝ้าหรือเพดาน มีพื้นที่ว่างไม่น้อยกว่า 18 นิ้ว (45.7 เซนติเมตร) ระหว่างหัวสปริงเกอร์กับสิ่งกีดขวางใด ๆ ที่เป็นอุปสรรคต่อการกระจายน้ำ**	√		

Remark : There are 11 sprinkler heads in the room.

Picture :

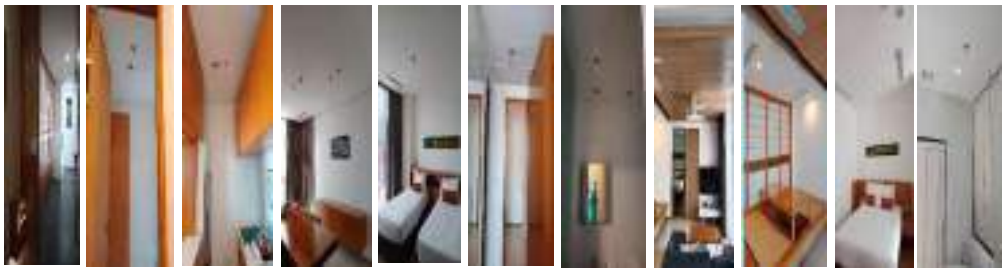

[redacted]

Sprinkler Alarm Checklist

Location : Room 421 **Date : 11 Janruary 2026**

No	Item	Status/Condition		Remark
		Yes	No	
Sprinkler Heads:				
1	Visually inspect all sprinkler heads for signs of damage, external leaks, corrosion, or obstructions. **ตรวจสอบหัวฉีดสปริงเกอร์ทั้งหมดด้วยสายตาเพื่อดูสัญญาณของความเสียหาย การรั่วไหลภายนอก การกัดกร่อน หรือสิ่งกีดขวาง**	√		
2	Ensure that the sprinkler heads are not painted or obstructed by storage items. **ตรวจสอบให้แน่ใจว่าหัวสปริงเกอร์ไม่ได้ทาสีหรือกีดขวางด้วยสิ่งของจัดเก็บ**	√		
3	Check for proper orientation and alignment of the sprinkler heads. **ตรวจสอบการวางแนวและการวางตำแหน่งที่เหมาะสมของหัวสปริงเกอร์**	√		
4	Sprinkler head should be installed on the wall with a minimum clearance of 4 inches (10.2 centimeters) between the sprinkler head and any obstructions that could interfere with water distribution. **หัวสปริงเกอร์ติดตั้งบนกำแพง มีพื้นที่ว่างไม่น้อยกว่า 4 นิ้ว (10.2 เซนติเมตร) ระหว่างหัวสปริงเกอร์กับสิ่งกีดขวางใด ๆ ที่เป็นอุปสรรคต่อการกระจายน้ำ**	√		
5	Sprinkler head installed on the ceiling should have a minimum clearance of 18 inches (45.7 centimeters) between the sprinkler head and any obstructions that could interfere with water distribution. **หัวสปริงเกอร์ติดตั้งบนฝ้าหรือเพดาน มีพื้นที่ว่างไม่น้อยกว่า 18 นิ้ว (45.7 เซนติเมตร) ระหว่างหัวสปริงเกอร์กับสิ่งกีดขวางใด ๆ ที่เป็นอุปสรรคต่อการกระจายน้ำ**	√		

Remark : There are 3 sprinkler heads in the room.

Picture :

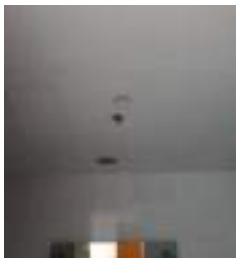

[redacted]

Sprinkler Alarm Checklist

Location : Room 604 Date : 11 Janruary 2026

No	Item	Status/Condition		Remark
		Yes	No	
Sprinkler Heads:				
1	Visually inspect all sprinkler heads for signs of damage, external leaks, corrosion, or obstructions. **ตรวจสอบหัวฉีดสปริงเกอร์ทั้งหมดด้วยสายตาเพื่อดูสัญญาณของความเสียหาย การรั่วไหลภายนอก การกัดกร่อน หรือสิ่งกีดขวาง**	√		
2	Ensure that the sprinkler heads are not painted or obstructed by storage items. **ตรวจสอบให้แน่ใจว่าหัวสปริงเกอร์ไม่ได้ทาสีหรือกีดขวางด้วยสิ่งของจัดเก็บ**	√		
3	Check for proper orientation and alignment of the sprinkler heads. **ตรวจสอบการวางแนวและการวางตำแหน่งที่เหมาะสมของหัวสปริงเกอร์**	√		
4	Sprinkler head should be installed on the wall with a minimum clearance of 4 inches (10.2 centimeters) between the sprinkler head and any obstructions that could interfere with water distribution. **หัวสปริงเกอร์ติดตั้งบนกำแพง มีพื้นที่ว่างไม่น้อยกว่า** 4 **นิ้ว** (10.2 **เซนติเมตร**) **ระหว่างหัวสปริงเกอร์กับสิ่งกีดขวางใด ๆ ที่เป็นอุปสรรคต่อการกระจายน้ำ**	√		
5	Sprinkler head installed on the ceiling should have a minimum clearance of 18 inches (45.7 centimeters) between the sprinkler head and any obstructions that could interfere with water distribution. **หัวสปริงเกอร์ติดตั้งบนฝ้าหรือเพดาน มีพื้นที่ว่างไม่น้อยกว่า** 18 **นิ้ว** (45.7 **เซนติเมตร**) **ระหว่างหัวสปริงเกอร์กับสิ่งกีดขวางใด ๆ ที่เป็นอุปสรรคต่อการกระจายน้ำ**	√		

Remark : There are 3 sprinkler heads in the room.

Picture :

[redacted]

Sprinkler Alarm Checklist

Location : Room 612 Date : 11 Janruary 2026

No	Item	Status/Condition		Remark
		Yes	No	
Sprinkler Heads:				
1	Visually inspect all sprinkler heads for signs of damage, external leaks, corrosion, or obstructions. **ตรวจสอบหัวฉีดสปริงเกอร์ทั้งหมดด้วยสายตาเพื่อดูสัญญาณของความเสียหาย การรั่วไหลภายนอก การกัดกร่อน หรือสิ่งกีดขวาง**	√		
2	Ensure that the sprinkler heads are not painted or obstructed by storage items. **ตรวจสอบให้แน่ใจว่าหัวสปริงเกอร์ไม่ได้ทาสีหรือกีดขวางด้วยสิ่งของจัดเก็บ**	√		
3	Check for proper orientation and alignment of the sprinkler heads. **ตรวจสอบการวางแนวและการวางตำแหน่งที่เหมาะสมของหัวสปริงเกอร์**	√		
4	Sprinkler head should be installed on the wall with a minimum clearance of 4 inches (10.2 centimeters) between the sprinkler head and any obstructions that could interfere with water distribution. **หัวสปริงเกอร์ติดตั้งบนกำแพง มีพื้นที่ว่างไม่น้อยกว่า** 4 **นิ้ว** (10.2 **เซนติเมตร**) **ระหว่างหัวสปริงเกอร์กับสิ่งกีดขวางใด ๆ ที่เป็นอุปสรรคต่อการกระจายน้ำ**	√		
5	Sprinkler head installed on the ceiling should have a minimum clearance of 18 inches (45.7 centimeters) between the sprinkler head and any obstructions that could interfere with water distribution. **หัวสปริงเกอร์ติดตั้งบนฝ้าหรือเพดาน มีพื้นที่ว่างไม่น้อยกว่า** 18 **นิ้ว** (45.7 **เซนติเมตร**) **ระหว่างหัวสปริงเกอร์กับสิ่งกีดขวางใด ๆ ที่เป็นอุปสรรคต่อการกระจายน้ำ**	√		

Remark : There are 3 sprinkler heads in the room.

Picture :

[redacted]

Sprinkler Alarm Checklist

Location : Room 614 Date : 11 Janruary 2026

No	Item	Status/Condition		Remark
		Yes	No	
Sprinkler Heads:				
1	Visually inspect all sprinkler heads for signs of damage, external leaks, corrosion, or obstructions. **ตรวจสอบหัวฉีดสปริงเกอร์ทั้งหมดด้วยสายตาเพื่อดูสัญญาณของความเสียหาย การรั่วไหลภายนอก การกัดกร่อน หรือสิ่งกีดขวาง**	√		
2	Ensure that the sprinkler heads are not painted or obstructed by storage items. **ตรวจสอบให้แน่ใจว่าหัวสปริงเกอร์ไม่ได้ทาสีหรือกีดขวางด้วยสิ่งของจัดเก็บ**	√		
3	Check for proper orientation and alignment of the sprinkler heads. **ตรวจสอบการวางแนวและการวางตำแหน่งที่เหมาะสมของหัวสปริงเกอร์**	√		
4	Sprinkler head should be installed on the wall with a minimum clearance of 4 inches (10.2 centimeters) between the sprinkler head and any obstructions that could interfere with water distribution. **หัวสปริงเกอร์ติดตั้งบนกำแพง มีพื้นที่ว่างไม่น้อยกว่า** 4 **นิ้ว** (10.2 **เซนติเมตร**) **ระหว่างหัวสปริงเกอร์กับสิ่งกีดขวางใด ๆ ที่เป็นอุปสรรคต่อการกระจายน้ำ**	√		
5	Sprinkler head installed on the ceiling should have a minimum clearance of 18 inches (45.7 centimeters) between the sprinkler head and any obstructions that could interfere with water distribution. **หัวสปริงเกอร์ติดตั้งบนฝ้าหรือเพดาน มีพื้นที่ว่างไม่น้อยกว่า** 18 **นิ้ว** (45.7 **เซนติเมตร**) **ระหว่างหัวสปริงเกอร์กับสิ่งกีดขวางใด ๆ ที่เป็นอุปสรรคต่อการกระจายน้ำ**	√		

Remark : There are 3 sprinkler heads in the room.

Picture :

[redacted]

Sprinkler Alarm Checklist

Location : Room 510 Date : 18 Janruary 2026

No	Item	Status/Condition		Remark
		Yes	No	
Sprinkler Heads:				
1	Visually inspect all sprinkler heads for signs of damage, external leaks, corrosion, or obstructions. **ตรวจสอบหัวฉีดสปริงเกอร์ทั้งหมดด้วยสายตาเพื่อดูสัญญาณของความเสียหาย การรั่วไหลภายนอก การกัดกร่อน หรือสิ่งกีดขวาง**	√		
2	Ensure that the sprinkler heads are not painted or obstructed by storage items. **ตรวจสอบให้แน่ใจว่าหัวสปริงเกอร์ไม่ได้ทาสีหรือกีดขวางด้วยสิ่งของจัดเก็บ**	√		
3	Check for proper orientation and alignment of the sprinkler heads. **ตรวจสอบการวางแนวและการวางตำแหน่งที่เหมาะสมของหัวสปริงเกอร์**	√		
4	Sprinkler head should be installed on the wall with a minimum clearance of 4 inches (10.2 centimeters) between the sprinkler head and any obstructions that could interfere with water distribution. **หัวสปริงเกอร์ติดตั้งบนกำแพง มีพื้นที่ว่างไม่น้อยกว่า** 4 **นิ้ว** (10.2 **เซนติเมตร**) **ระหว่างหัวสปริงเกอร์กับสิ่งกีดขวางใด ๆ ที่เป็นอุปสรรคต่อการกระจายน้ำ**	√		
5	Sprinkler head installed on the ceiling should have a minimum clearance of 18 inches (45.7 centimeters) between the sprinkler head and any obstructions that could interfere with water distribution. **หัวสปริงเกอร์ติดตั้งบนฝ้าหรือเพดาน มีพื้นที่ว่างไม่น้อยกว่า** 18 **นิ้ว** (45.7 **เซนติเมตร**) **ระหว่างหัวสปริงเกอร์กับสิ่งกีดขวางใด ๆ ที่เป็นอุปสรรคต่อการกระจายน้ำ**	√		

Remark : There are 3 sprinkler heads in the room.

Picture :

[redacted]

Sprinkler Alarm Checklist

Location : Room 512 **Date : 18 Janruary 2026**

No	Item	Status/Condition		Remark
		Yes	No	
Sprinkler Heads:				
1	Visually inspect all sprinkler heads for signs of damage, external leaks, corrosion, or obstructions. **ตรวจสอบหัวฉีดสปริงเกอร์ทั้งหมดด้วยสายตาเพื่อดูสัญญาณของความเสียหาย การรั่วไหลภายนอก การกัดกร่อน หรือสิ่งกีดขวาง**	√		
2	Ensure that the sprinkler heads are not painted or obstructed by storage items. **ตรวจสอบให้แน่ใจว่าหัวสปริงเกอร์ไม่ได้ทาสีหรือกีดขวางด้วยสิ่งของจัดเก็บ**	√		
3	Check for proper orientation and alignment of the sprinkler heads. **ตรวจสอบการวางแนวและการวางตำแหน่งที่เหมาะสมของหัวสปริงเกอร์**	√		
4	Sprinkler head should be installed on the wall with a minimum clearance of 4 inches (10.2 centimeters) between the sprinkler head and any obstructions that could interfere with water distribution. **หัวสปริงเกอร์ติดตั้งบนกำแพง มีพื้นที่ว่างไม่น้อยกว่า** 4 **นิ้ว** (10.2 **เซนติเมตร**) **ระหว่างหัวสปริงเกอร์กับสิ่งกีดขวางใด ๆ ที่เป็นอุปสรรคต่อการกระจายน้ำ**	√		
5	Sprinkler head installed on the ceiling should have a minimum clearance of 18 inches (45.7 centimeters) between the sprinkler head and any obstructions that could interfere with water distribution. **หัวสปริงเกอร์ติดตั้งบนฝ้าหรือเพดาน มีพื้นที่ว่างไม่น้อยกว่า** 18 **นิ้ว** (45.7 **เซนติเมตร**) **ระหว่างหัวสปริงเกอร์กับสิ่งกีดขวางใด ๆ ที่เป็นอุปสรรคต่อการกระจายน้ำ**	√		

Remark : There are 3 sprinkler heads in the room.

Picture :

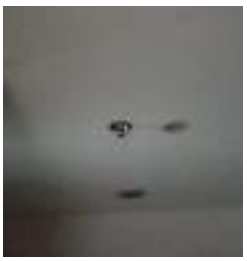
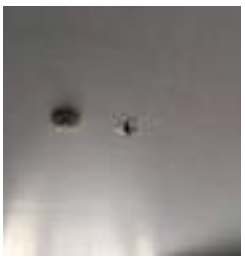

[redacted]

Sprinkler Alarm Checklist

Location : Room 708 Date : 18 Janruary 2026

No	Item	Status/Condition		Remark
		Yes	No	
Sprinkler Heads:				
1	Visually inspect all sprinkler heads for signs of damage, external leaks, corrosion, or obstructions. **ตรวจสอบหัวฉีดสปริงเกอร์ทั้งหมดด้วยสายตาเพื่อดูสัญญาณของความเสียหาย การรั่วไหลภายนอก การกัดกร่อน หรือสิ่งกีดขวาง**	√		
2	Ensure that the sprinkler heads are not painted or obstructed by storage items. **ตรวจสอบให้แน่ใจว่าหัวสปริงเกอร์ไม่ได้ทาสีหรือกีดขวางด้วยสิ่งของจัดเก็บ**	√		
3	Check for proper orientation and alignment of the sprinkler heads. **ตรวจสอบการวางแนวและการวางตำแหน่งที่เหมาะสมของหัวสปริงเกอร์**	√		
4	Sprinkler head should be installed on the wall with a minimum clearance of 4 inches (10.2 centimeters) between the sprinkler head and any obstructions that could interfere with water distribution. **หัวสปริงเกอร์ติดตั้งบนกำแพง มีพื้นที่ว่างไม่น้อยกว่า** 4 **นิ้ว** (10.2 **เซนติเมตร**) **ระหว่างหัวสปริงเกอร์กับสิ่งกีดขวางใด ๆ ที่เป็นอุปสรรคต่อการกระจายน้ำ**	√		
5	Sprinkler head installed on the ceiling should have a minimum clearance of 18 inches (45.7 centimeters) between the sprinkler head and any obstructions that could interfere with water distribution. **หัวสปริงเกอร์ติดตั้งบนฝ้าหรือเพดาน มีพื้นที่ว่างไม่น้อยกว่า** 18 **นิ้ว** (45.7 **เซนติเมตร**) **ระหว่างหัวสปริงเกอร์กับสิ่งกีดขวางใด ๆ ที่เป็นอุปสรรคต่อการกระจายน้ำ**	√		

Remark : There are 3 sprinkler heads in the room.

Picture :

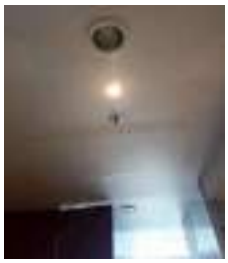
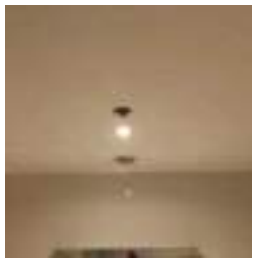
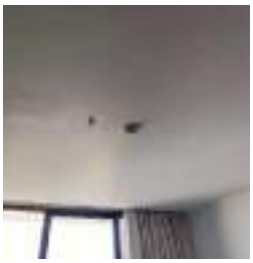

[redacted]

Sprinkler Alarm Checklist

Location : Room 718 Date : 18 Janruary 2026

No	Item	Status/Condition		Remark
		Yes	No	
Sprinkler Heads:				
1	Visually inspect all sprinkler heads for signs of damage, external leaks, corrosion, or obstructions. **ตรวจสอบหัวฉีดสปริงเกอร์ทั้งหมดด้วยสายตาเพื่อดูสัญญาณของความเสียหาย การรั่วไหลภายนอก การกัดกร่อน หรือสิ่งกีดขวาง**	√		
2	Ensure that the sprinkler heads are not painted or obstructed by storage items. **ตรวจสอบให้แน่ใจว่าหัวสปริงเกอร์ไม่ได้ทาสีหรือกีดขวางด้วยสิ่งของจัดเก็บ**	√		
3	Check for proper orientation and alignment of the sprinkler heads. **ตรวจสอบการวางแนวและการวางตำแหน่งที่เหมาะสมของหัวสปริงเกอร์**	√		
4	Sprinkler head should be installed on the wall with a minimum clearance of 4 inches (10.2 centimeters) between the sprinkler head and any obstructions that could interfere with water distribution. **หัวสปริงเกอร์ติดตั้งบนกำแพง มีพื้นที่ว่างไม่น้อยกว่า** 4 **นิ้ว** (10.2 **เซนติเมตร**) **ระหว่างหัวสปริงเกอร์กับสิ่งกีดขวางใด ๆ ที่เป็นอุปสรรคต่อการกระจายน้ำ**	√		
5	Sprinkler head installed on the ceiling should have a minimum clearance of 18 inches (45.7 centimeters) between the sprinkler head and any obstructions that could interfere with water distribution. **หัวสปริงเกอร์ติดตั้งบนฝ้าหรือเพดาน มีพื้นที่ว่างไม่น้อยกว่า** 18 **นิ้ว** (45.7 **เซนติเมตร**) **ระหว่างหัวสปริงเกอร์กับสิ่งกีดขวางใด ๆ ที่เป็นอุปสรรคต่อการกระจายน้ำ**	√		

Remark : There are 3 sprinkler heads in the room.

Picture :

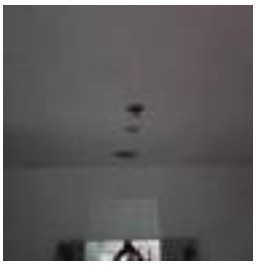
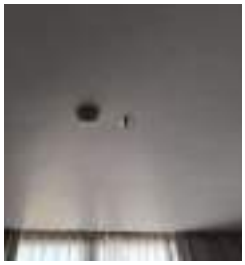

[redacted]

Sprinkler Alarm Checklist

Location : Room 306 **Date : 25 Janruary 2026**

No	Item	Status/Condition		Remark
		Yes	No	
Sprinkler Heads:				
1	Visually inspect all sprinkler heads for signs of damage, external leaks, corrosion, or obstructions. **ตรวจสอบหัวฉีดสปริงเกอร์ทั้งหมดด้วยสายตาเพื่อดูสัญญาณของความเสียหาย การรั่วไหลภายนอก การกัดกร่อน หรือสิ่งกีดขวาง**	√		
2	Ensure that the sprinkler heads are not painted or obstructed by storage items. **ตรวจสอบให้แน่ใจว่าหัวสปริงเกอร์ไม่ได้ทาสีหรือกีดขวางด้วยสิ่งของจัดเก็บ**	√		
3	Check for proper orientation and alignment of the sprinkler heads. **ตรวจสอบการวางแนวและการวางตำแหน่งที่เหมาะสมของหัวสปริงเกอร์**	√		
4	Sprinkler head should be installed on the wall with a minimum clearance of 4 inches (10.2 centimeters) between the sprinkler head and any obstructions that could interfere with water distribution. **หัวสปริงเกอร์ติดตั้งบนกำแพง มีพื้นที่ว่างไม่น้อยกว่า 4 นิ้ว (10.2 เซนติเมตร) ระหว่างหัวสปริงเกอร์กับสิ่งกีดขวางใด ๆ ที่เป็นอุปสรรคต่อการกระจายน้ำ**	√		
5	Sprinkler head installed on the ceiling should have a minimum clearance of 18 inches (45.7 centimeters) between the sprinkler head and any obstructions that could interfere with water distribution. **หัวสปริงเกอร์ติดตั้งบนฝ้าหรือเพดาน มีพื้นที่ว่างไม่น้อยกว่า 18 นิ้ว (45.7 เซนติเมตร) ระหว่างหัวสปริงเกอร์กับสิ่งกีดขวางใด ๆ ที่เป็นอุปสรรคต่อการกระจายน้ำ**	√		

Remark : There are 3 sprinkler heads in the room.

Picture :

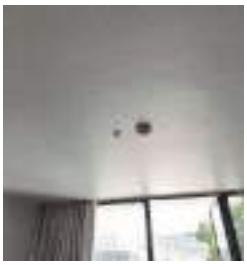

[redacted]

Sprinkler Alarm Checklist

Location : Room 401 Date : 25 Janruary 2026

No	Item	Status/Condition		Remark
		Yes	No	
Sprinkler Heads:				
1	Visually inspect all sprinkler heads for signs of damage, external leaks, corrosion, or obstructions. **ตรวจสอบหัวฉีดสปริงเกอร์ทั้งหมดด้วยสายตาเพื่อดูสัญญาณของความเสียหาย การรั่วไหลภายนอก การกัดกร่อน หรือสิ่งกีดขวาง**	√		
2	Ensure that the sprinkler heads are not painted or obstructed by storage items. **ตรวจสอบให้แน่ใจว่าหัวสปริงเกอร์ไม่ได้ทาสีหรือกีดขวางด้วยสิ่งของจัดเก็บ**	√		
3	Check for proper orientation and alignment of the sprinkler heads. **ตรวจสอบการวางแนวและการวางตำแหน่งที่เหมาะสมของหัวสปริงเกอร์**	√		
4	Sprinkler head should be installed on the wall with a minimum clearance of 4 inches (10.2 centimeters) between the sprinkler head and any obstructions that could interfere with water distribution. **หัวสปริงเกอร์ติดตั้งบนกำแพง มีพื้นที่ว่างไม่น้อยกว่า 4 นิ้ว (10.2 เซนติเมตร) ระหว่างหัวสปริงเกอร์กับสิ่งกีดขวางใด ๆ ที่เป็นอุปสรรคต่อการกระจายน้ำ**	√		
5	Sprinkler head installed on the ceiling should have a minimum clearance of 18 inches (45.7 centimeters) between the sprinkler head and any obstructions that could interfere with water distribution. **หัวสปริงเกอร์ติดตั้งบนฝ้าหรือเพดาน มีพื้นที่ว่างไม่น้อยกว่า 18 นิ้ว (45.7 เซนติเมตร) ระหว่างหัวสปริงเกอร์กับสิ่งกีดขวางใด ๆ ที่เป็นอุปสรรคต่อการกระจายน้ำ**	√		

Remark : There are 3 sprinkler heads in the room.

Picture :

[redacted]

Sprinkler Alarm Checklist

Location : Room 410 Date : 25 Janruary 2026

No	Item	Status/Condition		Remark
		Yes	No	
Sprinkler Heads:				
1	Visually inspect all sprinkler heads for signs of damage, external leaks, corrosion, or obstructions. **ตรวจสอบหัวฉีดสปริงเกอร์ทั้งหมดด้วยสายตาเพื่อดูสัญญาณของความเสียหาย การรั่วไหลภายนอก การกัดกร่อน หรือสิ่งกีดขวาง**	√		
2	Ensure that the sprinkler heads are not painted or obstructed by storage items. **ตรวจสอบให้แน่ใจว่าหัวสปริงเกอร์ไม่ได้ทาสีหรือกีดขวางด้วยสิ่งของจัดเก็บ**	√		
3	Check for proper orientation and alignment of the sprinkler heads. **ตรวจสอบการวางแนวและการวางตำแหน่งที่เหมาะสมของหัวสปริงเกอร์**	√		
4	Sprinkler head should be installed on the wall with a minimum clearance of 4 inches (10.2 centimeters) between the sprinkler head and any obstructions that could interfere with water distribution. **หัวสปริงเกอร์ติดตั้งบนกำแพง มีพื้นที่ว่างไม่น้อยกว่า** 4 **นิ้ว** (10.2 **เซนติเมตร**) **ระหว่างหัวสปริงเกอร์กับสิ่งกีดขวางใด ๆ ที่เป็นอุปสรรคต่อการกระจายน้ำ**	√		
5	Sprinkler head installed on the ceiling should have a minimum clearance of 18 inches (45.7 centimeters) between the sprinkler head and any obstructions that could interfere with water distribution. **หัวสปริงเกอร์ติดตั้งบนฝ้าหรือเพดาน มีพื้นที่ว่างไม่น้อยกว่า** 18 **นิ้ว** (45.7 **เซนติเมตร**) **ระหว่างหัวสปริงเกอร์กับสิ่งกีดขวางใด ๆ ที่เป็นอุปสรรคต่อการกระจายน้ำ**	√		

Remark : There are 3 sprinkler heads in the room.

Picture :

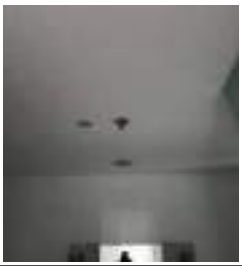
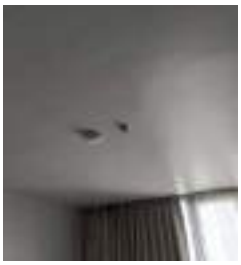

[redacted]

Sprinkler Alarm Checklist

Location : Room 501 Date : 25 Janruary 2026

No	Item	Status/Condition		Remark
		Yes	No	
Sprinkler Heads:				
1	Visually inspect all sprinkler heads for signs of damage, external leaks, corrosion, or obstructions. **ตรวจสอบหัวฉีดสปริงเกอร์ทั้งหมดด้วยสายตาเพื่อดูสัญญาณของความเสียหาย การรั่วไหลภายนอก การกัดกร่อน หรือสิ่งกีดขวาง**	√		
2	Ensure that the sprinkler heads are not painted or obstructed by storage items. **ตรวจสอบให้แน่ใจว่าหัวสปริงเกอร์ไม่ได้ทาสีหรือกีดขวางด้วยสิ่งของจัดเก็บ**	√		
3	Check for proper orientation and alignment of the sprinkler heads. **ตรวจสอบการวางแนวและการวางตำแหน่งที่เหมาะสมของหัวสปริงเกอร์**	√		
4	Sprinkler head should be installed on the wall with a minimum clearance of 4 inches (10.2 centimeters) between the sprinkler head and any obstructions that could interfere with water distribution. **หัวสปริงเกอร์ติดตั้งบนกำแพง มีพื้นที่ว่างไม่น้อยกว่า 4 นิ้ว (10.2 เซนติเมตร) ระหว่างหัวสปริงเกอร์กับสิ่งกีดขวางใด ๆ ที่เป็นอุปสรรคต่อการกระจายน้ำ**	√		
5	Sprinkler head installed on the ceiling should have a minimum clearance of 18 inches (45.7 centimeters) between the sprinkler head and any obstructions that could interfere with water distribution. **หัวสปริงเกอร์ติดตั้งบนฝ้าหรือเพดาน มีพื้นที่ว่างไม่น้อยกว่า 18 นิ้ว (45.7 เซนติเมตร) ระหว่างหัวสปริงเกอร์กับสิ่งกีดขวางใด ๆ ที่เป็นอุปสรรคต่อการกระจายน้ำ**	√		

Remark : There are 3 sprinkler heads in the room.

Picture :

[redacted]

Sprinkler Alarm Checklist

Location : Room 423 Date : 08 February 2026

No	Item	Status/Condition		Remark
		Yes	No	
Sprinkler Heads:				
1	Visually inspect all sprinkler heads for signs of damage, external leaks, corrosion, or obstructions. **ตรวจสอบหัวฉีดสปริงเกอร์ทั้งหมดด้วยสายตาเพื่อดูสัญญาณของความเสียหาย การรั่วไหลภายนอก การกัดกร่อน หรือสิ่งกีดขวาง**	√		
2	Ensure that the sprinkler heads are not painted or obstructed by storage items. **ตรวจสอบให้แน่ใจว่าหัวสปริงเกอร์ไม่ได้ทาสีหรือกีดขวางด้วยสิ่งของจัดเก็บ**	√		
3	Check for proper orientation and alignment of the sprinkler heads. **ตรวจสอบการวางแนวและการวางตำแหน่งที่เหมาะสมของหัวสปริงเกอร์**	√		
4	Sprinkler head should be installed on the wall with a minimum clearance of 4 inches (10.2 centimeters) between the sprinkler head and any obstructions that could interfere with water distribution. **หัวสปริงเกอร์ติดตั้งบนกำแพง มีพื้นที่ว่างไม่น้อยกว่า 4 นิ้ว (10.2 เซนติเมตร) ระหว่างหัวสปริงเกอร์กับสิ่งกีดขวางใด ๆ ที่เป็นอุปสรรคต่อการกระจายน้ำ**	√		
5	Sprinkler head installed on the ceiling should have a minimum clearance of 18 inches (45.7 centimeters) between the sprinkler head and any obstructions that could interfere with water distribution. **หัวสปริงเกอร์ติดตั้งบนฝ้าหรือเพดาน มีพื้นที่ว่างไม่น้อยกว่า 18 นิ้ว (45.7 เซนติเมตร) ระหว่างหัวสปริงเกอร์กับสิ่งกีดขวางใด ๆ ที่เป็นอุปสรรคต่อการกระจายน้ำ**	√		

Remark : There are 5 sprinkler heads in the room.

Picture :

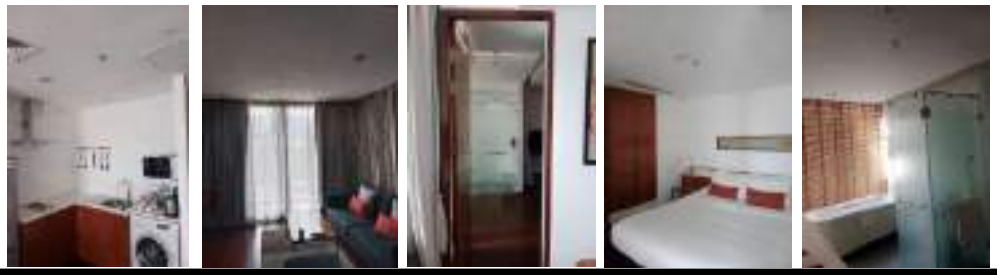

[redacted]

Sprinkler Alarm Checklist

Location : Room 608 Date : 08 February 2026

No	Item	Status/Condition		Remark
		Yes	No	
Sprinkler Heads:				
1	Visually inspect all sprinkler heads for signs of damage, external leaks, corrosion, or obstructions. **ตรวจสอบหัวฉีดสปริงเกอร์ทั้งหมดด้วยสายตาเพื่อดูสัญญาณของความเสียหาย การรั่วไหลภายนอก การกัดกร่อน หรือสิ่งกีดขวาง**	√		
2	Ensure that the sprinkler heads are not painted or obstructed by storage items. **ตรวจสอบให้แน่ใจว่าหัวสปริงเกอร์ไม่ได้ทาสีหรือกีดขวางด้วยสิ่งของจัดเก็บ**	√		
3	Check for proper orientation and alignment of the sprinkler heads. **ตรวจสอบการวางแนวและการวางตำแหน่งที่เหมาะสมของหัวสปริงเกอร์**	√		
4	Sprinkler head should be installed on the wall with a minimum clearance of 4 inches (10.2 centimeters) between the sprinkler head and any obstructions that could interfere with water distribution. **หัวสปริงเกอร์ติดตั้งบนกำแพง มีพื้นที่ว่างไม่น้อยกว่า** 4 **นิ้ว** (10.2 **เซนติเมตร**) **ระหว่างหัวสปริงเกอร์กับสิ่งกีดขวางใด ๆ ที่เป็นอุปสรรคต่อการกระจายน้ำ**	√		
5	Sprinkler head installed on the ceiling should have a minimum clearance of 18 inches (45.7 centimeters) between the sprinkler head and any obstructions that could interfere with water distribution. **หัวสปริงเกอร์ติดตั้งบนฝ้าหรือเพดาน มีพื้นที่ว่างไม่น้อยกว่า** 18 **นิ้ว** (45.7 **เซนติเมตร**) **ระหว่างหัวสปริงเกอร์กับสิ่งกีดขวางใด ๆ ที่เป็นอุปสรรคต่อการกระจายน้ำ**	√		

Remark : There are 3 sprinkler heads in the room.

Picture :

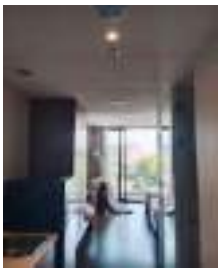

[redacted]

Sprinkler Alarm Checklist

Location : Room 615 Date : 08 February 2026

No	Item	Status/Condition		Remark
		Yes	No	
Sprinkler Heads:				
1	Visually inspect all sprinkler heads for signs of damage, external leaks, corrosion, or obstructions. **ตรวจสอบหัวฉีดสปริงเกอร์ทั้งหมดด้วยสายตาเพื่อดูสัญญาณของความเสียหาย การรั่วไหลภายนอก การกัดกร่อน หรือสิ่งกีดขวาง**	√		
2	Ensure that the sprinkler heads are not painted or obstructed by storage items. **ตรวจสอบให้แน่ใจว่าหัวสปริงเกอร์ไม่ได้ทาสีหรือกีดขวางด้วยสิ่งของจัดเก็บ**	√		
3	Check for proper orientation and alignment of the sprinkler heads. **ตรวจสอบการวางแนวและการวางตำแหน่งที่เหมาะสมของหัวสปริงเกอร์**	√		
4	Sprinkler head should be installed on the wall with a minimum clearance of 4 inches (10.2 centimeters) between the sprinkler head and any obstructions that could interfere with water distribution. **หัวสปริงเกอร์ติดตั้งบนกำแพง มีพื้นที่ว่างไม่น้อยกว่า 4 นิ้ว (10.2 เซนติเมตร) ระหว่างหัวสปริงเกอร์กับสิ่งกีดขวางใด ๆ ที่เป็นอุปสรรคต่อการกระจายน้ำ**	√		
5	Sprinkler head installed on the ceiling should have a minimum clearance of 18 inches (45.7 centimeters) between the sprinkler head and any obstructions that could interfere with water distribution. **หัวสปริงเกอร์ติดตั้งบนฝ้าหรือเพดาน มีพื้นที่ว่างไม่น้อยกว่า 18 นิ้ว (45.7 เซนติเมตร) ระหว่างหัวสปริงเกอร์กับสิ่งกีดขวางใด ๆ ที่เป็นอุปสรรคต่อการกระจายน้ำ**	√		

Remark : There are 5 sprinkler heads in the room.

Picture :

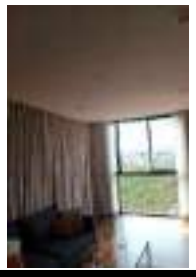

[redacted]

Sprinkler Alarm Checklist

Location : Room 619 Date : 08 February 2026

No	Item	Status/Condition		Remark
		Yes	No	
Sprinkler Heads:				
1	Visually inspect all sprinkler heads for signs of damage, external leaks, corrosion, or obstructions. **ตรวจสอบหัวฉีดสปริงเกอร์ทั้งหมดด้วยสายตาเพื่อดูสัญญาณของความเสียหาย การรั่วไหลภายนอก การกัดกร่อน หรือสิ่งกีดขวาง**	√		
2	Ensure that the sprinkler heads are not painted or obstructed by storage items. **ตรวจสอบให้แน่ใจว่าหัวสปริงเกอร์ไม่ได้ทาสีหรือกีดขวางด้วยสิ่งของจัดเก็บ**	√		
3	Check for proper orientation and alignment of the sprinkler heads. **ตรวจสอบการวางแนวและการวางตำแหน่งที่เหมาะสมของหัวสปริงเกอร์**	√		
4	Sprinkler head should be installed on the wall with a minimum clearance of 4 inches (10.2 centimeters) between the sprinkler head and any obstructions that could interfere with water distribution. **หัวสปริงเกอร์ติดตั้งบนกำแพง มีพื้นที่ว่างไม่น้อยกว่า 4 นิ้ว (10.2 เซนติเมตร) ระหว่างหัวสปริงเกอร์กับสิ่งกีดขวางใด ๆ ที่เป็นอุปสรรคต่อการกระจายน้ำ**	√		
5	Sprinkler head installed on the ceiling should have a minimum clearance of 18 inches (45.7 centimeters) between the sprinkler head and any obstructions that could interfere with water distribution. **หัวสปริงเกอร์ติดตั้งบนฝ้าหรือเพดาน มีพื้นที่ว่างไม่น้อยกว่า 18 นิ้ว (45.7 เซนติเมตร) ระหว่างหัวสปริงเกอร์กับสิ่งกีดขวางใด ๆ ที่เป็นอุปสรรคต่อการกระจายน้ำ**	√		

Remark : There are 5 sprinkler heads in the room.

Picture :

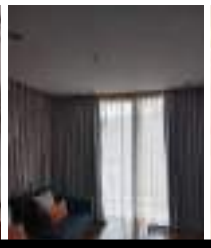

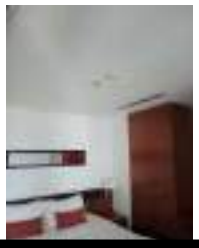

[redacted]

Sprinkler Alarm Checklist

Location : Room 515 Date : 01 February 2026

No	Item	Status/Condition		Remark
		Yes	No	
Sprinkler Heads:				
1	Visually inspect all sprinkler heads for signs of damage, external leaks, corrosion, or obstructions. **ตรวจสอบหัวฉีดสปริงเกอร์ทั้งหมดด้วยสายตาเพื่อดูสัญญาณของความเสียหาย การรั่วไหลภายนอก การกัดกร่อน หรือสิ่งกีดขวาง**	√		
2	Ensure that the sprinkler heads are not painted or obstructed by storage items. **ตรวจสอบให้แน่ใจว่าหัวสปริงเกอร์ไม่ได้ทาสีหรือกีดขวางด้วยสิ่งของจัดเก็บ**	√		
3	Check for proper orientation and alignment of the sprinkler heads. **ตรวจสอบการวางแนวและการวางตำแหน่งที่เหมาะสมของหัวสปริงเกอร์**	√		
4	Sprinkler head should be installed on the wall with a minimum clearance of 4 inches (10.2 centimeters) between the sprinkler head and any obstructions that could interfere with water distribution. **หัวสปริงเกอร์ติดตั้งบนกำแพง มีพื้นที่ว่างไม่น้อยกว่า 4 นิ้ว (10.2 เซนติเมตร) ระหว่างหัวสปริงเกอร์กับสิ่งกีดขวางใด ๆ ที่เป็นอุปสรรคต่อการกระจายน้ำ**	√		
5	Sprinkler head installed on the ceiling should have a minimum clearance of 18 inches (45.7 centimeters) between the sprinkler head and any obstructions that could interfere with water distribution. **หัวสปริงเกอร์ติดตั้งบนฝ้าหรือเพดาน มีพื้นที่ว่างไม่น้อยกว่า 18 นิ้ว (45.7 เซนติเมตร) ระหว่างหัวสปริงเกอร์กับสิ่งกีดขวางใด ๆ ที่เป็นอุปสรรคต่อการกระจายน้ำ**	√		

Remark : There are 4 sprinkler heads in the room.

Picture :

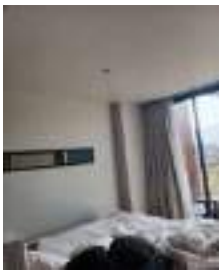
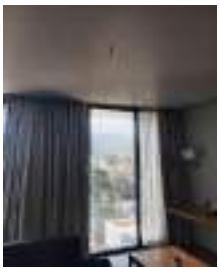

[redacted]

Sprinkler Alarm Checklist

Location : Room 620 Date : 01 February 2026

No	Item	Status/Condition		Remark
		Yes	No	
Sprinkler Heads:				
1	Visually inspect all sprinkler heads for signs of damage, external leaks, corrosion, or obstructions. **ตรวจสอบหัวฉีดสปริงเกอร์ทั้งหมดด้วยสายตาเพื่อดูสัญญาณของความเสียหาย การรั่วไหลภายนอก การกัดกร่อน หรือสิ่งกีดขวาง**	√		
2	Ensure that the sprinkler heads are not painted or obstructed by storage items. **ตรวจสอบให้แน่ใจว่าหัวสปริงเกอร์ไม่ได้ทาสีหรือกีดขวางด้วยสิ่งของจัดเก็บ**	√		
3	Check for proper orientation and alignment of the sprinkler heads. **ตรวจสอบการวางแนวและการวางตำแหน่งที่เหมาะสมของหัวสปริงเกอร์**	√		
4	Sprinkler head should be installed on the wall with a minimum clearance of 4 inches (10.2 centimeters) between the sprinkler head and any obstructions that could interfere with water distribution. **หัวสปริงเกอร์ติดตั้งบนกำแพง มีพื้นที่ว่างไม่น้อยกว่า 4 นิ้ว (10.2 เซนติเมตร) ระหว่างหัวสปริงเกอร์กับสิ่งกีดขวางใด ๆ ที่เป็นอุปสรรคต่อการกระจายน้ำ**	√		
5	Sprinkler head installed on the ceiling should have a minimum clearance of 18 inches (45.7 centimeters) between the sprinkler head and any obstructions that could interfere with water distribution. **หัวสปริงเกอร์ติดตั้งบนฝ้าหรือเพดาน มีพื้นที่ว่างไม่น้อยกว่า 18 นิ้ว (45.7 เซนติเมตร) ระหว่างหัวสปริงเกอร์กับสิ่งกีดขวางใด ๆ ที่เป็นอุปสรรคต่อการกระจายน้ำ**	√		

Remark : There are 3 sprinkler heads in the room.

Picture :

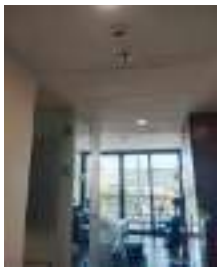

[redacted]

Sprinkler Alarm Checklist

Location : Room 803 Date : 01 February 2026

No	Item	Status/Condition		Remark
		Yes	No	
Sprinkler Heads:				
1	Visually inspect all sprinkler heads for signs of damage, external leaks, corrosion, or obstructions. **ตรวจสอบหัวฉีดสปริงเกอร์ทั้งหมดด้วยสายตาเพื่อดูสัญญาณของความเสียหาย การรั่วไหลภายนอก การกัดกร่อน หรือสิ่งกีดขวาง**	√		
2	Ensure that the sprinkler heads are not painted or obstructed by storage items. **ตรวจสอบให้แน่ใจว่าหัวสปริงเกอร์ไม่ได้ทาสีหรือกีดขวางด้วยสิ่งของจัดเก็บ**	√		
3	Check for proper orientation and alignment of the sprinkler heads. **ตรวจสอบการวางแนวและการวางตำแหน่งที่เหมาะสมของหัวสปริงเกอร์**	√		
4	Sprinkler head should be installed on the wall with a minimum clearance of 4 inches (10.2 centimeters) between the sprinkler head and any obstructions that could interfere with water distribution. **หัวสปริงเกอร์ติดตั้งบนกำแพง มีพื้นที่ว่างไม่น้อยกว่า 4 นิ้ว (10.2 เซนติเมตร) ระหว่างหัวสปริงเกอร์กับสิ่งกีดขวางใด ๆ ที่เป็นอุปสรรคต่อการกระจายน้ำ**	√		
5	Sprinkler head installed on the ceiling should have a minimum clearance of 18 inches (45.7 centimeters) between the sprinkler head and any obstructions that could interfere with water distribution. **หัวสปริงเกอร์ติดตั้งบนฝ้าหรือเพดาน มีพื้นที่ว่างไม่น้อยกว่า 18 นิ้ว (45.7 เซนติเมตร) ระหว่างหัวสปริงเกอร์กับสิ่งกีดขวางใด ๆ ที่เป็นอุปสรรคต่อการกระจายน้ำ**	√		

Remark : There are 7 sprinkler heads in the room.

Picture :

[redacted]

Sprinkler Alarm Checklist

Location : Room 806 Date : 01 February 2026

No	Item	Status/Condition		Remark
		Yes	No	
Sprinkler Heads:				
1	Visually inspect all sprinkler heads for signs of damage, external leaks, corrosion, or obstructions. **ตรวจสอบหัวฉีดสปริงเกอร์ทั้งหมดด้วยสายตาเพื่อดูสัญญาณของความเสียหาย การรั่วไหลภายนอก การกัดกร่อน หรือสิ่งกีดขวาง**	√		
2	Ensure that the sprinkler heads are not painted or obstructed by storage items. **ตรวจสอบให้แน่ใจว่าหัวสปริงเกอร์ไม่ได้ทาสีหรือกีดขวางด้วยสิ่งของจัดเก็บ**	√		
3	Check for proper orientation and alignment of the sprinkler heads. **ตรวจสอบการวางแนวและการวางตำแหน่งที่เหมาะสมของหัวสปริงเกอร์**	√		
4	Sprinkler head should be installed on the wall with a minimum clearance of 4 inches (10.2 centimeters) between the sprinkler head and any obstructions that could interfere with water distribution. **หัวสปริงเกอร์ติดตั้งบนกำแพง มีพื้นที่ว่างไม่น้อยกว่า 4 นิ้ว (10.2 เซนติเมตร) ระหว่างหัวสปริงเกอร์กับสิ่งกีดขวางใด ๆ ที่เป็นอุปสรรคต่อการกระจายน้ำ**	√		
5	Sprinkler head installed on the ceiling should have a minimum clearance of 18 inches (45.7 centimeters) between the sprinkler head and any obstructions that could interfere with water distribution. **หัวสปริงเกอร์ติดตั้งบนฝ้าหรือเพดาน มีพื้นที่ว่างไม่น้อยกว่า 18 นิ้ว (45.7 เซนติเมตร) ระหว่างหัวสปริงเกอร์กับสิ่งกีดขวางใด ๆ ที่เป็นอุปสรรคต่อการกระจายน้ำ**	√		

Remark : There are 7 sprinkler heads in the room.

Picture :

[redacted]

Sprinkler Alarm Checklist

Location : Room 906 Date : 01 February 2026

No	Item	Status/Condition		Remark
		Yes	No	
Sprinkler Heads:				
1	Visually inspect all sprinkler heads for signs of damage, external leaks, corrosion, or obstructions. **ตรวจสอบหัวฉีดสปริงเกอร์ทั้งหมดด้วยสายตาเพื่อดูสัญญาณของความเสียหาย การรั่วไหลภายนอก การกัดกร่อน หรือสิ่งกีดขวาง**	√		
2	Ensure that the sprinkler heads are not painted or obstructed by storage items. **ตรวจสอบให้แน่ใจว่าหัวสปริงเกอร์ไม่ได้ทาสีหรือกีดขวางด้วยสิ่งของจัดเก็บ**	√		
3	Check for proper orientation and alignment of the sprinkler heads. **ตรวจสอบการวางแนวและการวางตำแหน่งที่เหมาะสมของหัวสปริงเกอร์**	√		
4	Sprinkler head should be installed on the wall with a minimum clearance of 4 inches (10.2 centimeters) between the sprinkler head and any obstructions that could interfere with water distribution. **หัวสปริงเกอร์ติดตั้งบนกำแพง มีพื้นที่ว่างไม่น้อยกว่า 4 นิ้ว (10.2 เซนติเมตร) ระหว่างหัวสปริงเกอร์กับสิ่งกีดขวางใด ๆ ที่เป็นอุปสรรคต่อการกระจายน้ำ**	√		
5	Sprinkler head installed on the ceiling should have a minimum clearance of 18 inches (45.7 centimeters) between the sprinkler head and any obstructions that could interfere with water distribution. **หัวสปริงเกอร์ติดตั้งบนฝ้าหรือเพดาน มีพื้นที่ว่างไม่น้อยกว่า 18 นิ้ว (45.7 เซนติเมตร) ระหว่างหัวสปริงเกอร์กับสิ่งกีดขวางใด ๆ ที่เป็นอุปสรรคต่อการกระจายน้ำ**	√		

Remark : There are 4 sprinkler heads in the room.

Picture :

[redacted]

Sprinkler Alarm Checklist

Location : Room 414 Date : 22 February 2026

No	Item	Status/Condition		Remark
		Yes	No	
Sprinkler Heads:				
1	Visually inspect all sprinkler heads for signs of damage, external leaks, corrosion, or obstructions. **ตรวจสอบหัวฉีดสปริงเกอร์ทั้งหมดด้วยสายตาเพื่อดูสัญญาณของความเสียหาย การรั่วไหลภายนอก การกัดกร่อน หรือสิ่งกีดขวาง**	√		
2	Ensure that the sprinkler heads are not painted or obstructed by storage items. **ตรวจสอบให้แน่ใจว่าหัวสปริงเกอร์ไม่ได้ทาสีหรือกีดขวางด้วยสิ่งของจัดเก็บ**	√		
3	Check for proper orientation and alignment of the sprinkler heads. **ตรวจสอบการวางแนวและการวางตำแหน่งที่เหมาะสมของหัวสปริงเกอร์**	√		
4	Sprinkler head should be installed on the wall with a minimum clearance of 4 inches (10.2 centimeters) between the sprinkler head and any obstructions that could interfere with water distribution. **หัวสปริงเกอร์ติดตั้งบนกำแพง มีพื้นที่ว่างไม่น้อยกว่า** 4 **นิ้ว** (10.2 **เซนติเมตร**) **ระหว่างหัวสปริงเกอร์กับสิ่งกีดขวางใด ๆ ที่เป็นอุปสรรคต่อการกระจายน้ำ**	√		
5	Sprinkler head installed on the ceiling should have a minimum clearance of 18 inches (45.7 centimeters) between the sprinkler head and any obstructions that could interfere with water distribution. **หัวสปริงเกอร์ติดตั้งบนฝ้าหรือเพดาน มีพื้นที่ว่างไม่น้อยกว่า** 18 **นิ้ว** (45.7 **เซนติเมตร**) **ระหว่างหัวสปริงเกอร์กับสิ่งกีดขวางใด ๆ ที่เป็นอุปสรรคต่อการกระจายน้ำ**	√		

Remark : There are 3 sprinkler heads in the room.

Picture :

[redacted]

Sprinkler Alarm Checklist

Location : Room 504 Date : 22 February 2026

No	Item	Status/Condition		Remark
		Yes	No	
Sprinkler Heads:				
1	Visually inspect all sprinkler heads for signs of damage, external leaks, corrosion, or obstructions. **ตรวจสอบหัวฉีดสปริงเกอร์ทั้งหมดด้วยสายตาเพื่อดูสัญญาณของความเสียหาย การรั่วไหลภายนอก การกัดกร่อน หรือสิ่งกีดขวาง**	√		
2	Ensure that the sprinkler heads are not painted or obstructed by storage items. **ตรวจสอบให้แน่ใจว่าหัวสปริงเกอร์ไม่ได้ทาสีหรือกีดขวางด้วยสิ่งของจัดเก็บ**	√		
3	Check for proper orientation and alignment of the sprinkler heads. **ตรวจสอบการวางแนวและการวางตำแหน่งที่เหมาะสมของหัวสปริงเกอร์**	√		
4	Sprinkler head should be installed on the wall with a minimum clearance of 4 inches (10.2 centimeters) between the sprinkler head and any obstructions that could interfere with water distribution. **หัวสปริงเกอร์ติดตั้งบนกำแพง มีพื้นที่ว่างไม่น้อยกว่า 4 นิ้ว (10.2 เซนติเมตร) ระหว่างหัวสปริงเกอร์กับสิ่งกีดขวางใด ๆ ที่เป็นอุปสรรคต่อการกระจายน้ำ**	√		
5	Sprinkler head installed on the ceiling should have a minimum clearance of 18 inches (45.7 centimeters) between the sprinkler head and any obstructions that could interfere with water distribution. **หัวสปริงเกอร์ติดตั้งบนฝ้าหรือเพดาน มีพื้นที่ว่างไม่น้อยกว่า 18 นิ้ว (45.7 เซนติเมตร) ระหว่างหัวสปริงเกอร์กับสิ่งกีดขวางใด ๆ ที่เป็นอุปสรรคต่อการกระจายน้ำ**	√		

Remark : There are 3 sprinkler heads in the room.

Picture :

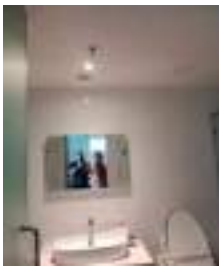
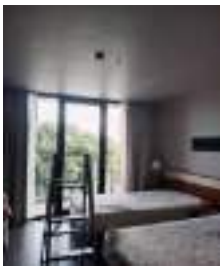

[redacted]

Sprinkler Alarm Checklist

Location : Room 704 Date : 22 February 2026

No	Item	Status/Condition		Remark
		Yes	No	
Sprinkler Heads:				
1	Visually inspect all sprinkler heads for signs of damage, external leaks, corrosion, or obstructions. **ตรวจสอบหัวฉีดสปริงเกอร์ทั้งหมดด้วยสายตาเพื่อดูสัญญาณของความเสียหาย การรั่วไหลภายนอก การกัดกร่อน หรือสิ่งกีดขวาง**	√		
2	Ensure that the sprinkler heads are not painted or obstructed by storage items. **ตรวจสอบให้แน่ใจว่าหัวสปริงเกอร์ไม่ได้ทาสีหรือกีดขวางด้วยสิ่งของจัดเก็บ**	√		
3	Check for proper orientation and alignment of the sprinkler heads. **ตรวจสอบการวางแนวและการวางตำแหน่งที่เหมาะสมของหัวสปริงเกอร์**	√		
4	Sprinkler head should be installed on the wall with a minimum clearance of 4 inches (10.2 centimeters) between the sprinkler head and any obstructions that could interfere with water distribution. **หัวสปริงเกอร์ติดตั้งบนกำแพง มีพื้นที่ว่างไม่น้อยกว่า** 4 **นิ้ว** (10.2 **เซนติเมตร**) **ระหว่างหัวสปริงเกอร์กับสิ่งกีดขวางใด ๆ ที่เป็นอุปสรรคต่อการกระจายน้ำ**	√		
5	Sprinkler head installed on the ceiling should have a minimum clearance of 18 inches (45.7 centimeters) between the sprinkler head and any obstructions that could interfere with water distribution. **หัวสปริงเกอร์ติดตั้งบนฝ้าหรือเพดาน มีพื้นที่ว่างไม่น้อยกว่า** 18 **นิ้ว** (45.7 **เซนติเมตร**) **ระหว่างหัวสปริงเกอร์กับสิ่งกีดขวางใด ๆ ที่เป็นอุปสรรคต่อการกระจายน้ำ**	√		

Remark : There are 3 sprinkler heads in the room.

Picture :

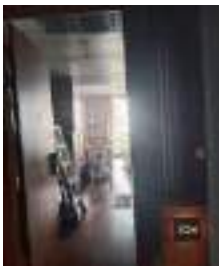

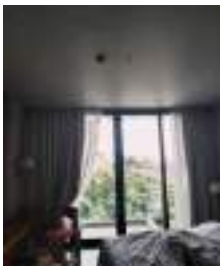

[redacted]

Sprinkler Alarm Checklist

Location : Room 805 Date : 22 February 2026

No	Item	Status/Condition		Remark
		Yes	No	
Sprinkler Heads:				
1	Visually inspect all sprinkler heads for signs of damage, external leaks, corrosion, or obstructions. **ตรวจสอบหัวฉีดสปริงเกอร์ทั้งหมดด้วยสายตาเพื่อดูสัญญาณของความเสียหาย การรั่วไหลภายนอก การกัดกร่อน หรือสิ่งกีดขวาง**	√		
2	Ensure that the sprinkler heads are not painted or obstructed by storage items. **ตรวจสอบให้แน่ใจว่าหัวสปริงเกอร์ไม่ได้ทาสีหรือกีดขวางด้วยสิ่งของจัดเก็บ**	√		
3	Check for proper orientation and alignment of the sprinkler heads. **ตรวจสอบการวางแนวและการวางตำแหน่งที่เหมาะสมของหัวสปริงเกอร์**	√		
4	Sprinkler head should be installed on the wall with a minimum clearance of 4 inches (10.2 centimeters) between the sprinkler head and any obstructions that could interfere with water distribution. **หัวสปริงเกอร์ติดตั้งบนกำแพง มีพื้นที่ว่างไม่น้อยกว่า 4 นิ้ว (10.2 เซนติเมตร) ระหว่างหัวสปริงเกอร์กับสิ่งกีดขวางใด ๆ ที่เป็นอุปสรรคต่อการกระจายน้ำ**	√		
5	Sprinkler head installed on the ceiling should have a minimum clearance of 18 inches (45.7 centimeters) between the sprinkler head and any obstructions that could interfere with water distribution. **หัวสปริงเกอร์ติดตั้งบนฝ้าหรือเพดาน มีพื้นที่ว่างไม่น้อยกว่า 18 นิ้ว (45.7 เซนติเมตร) ระหว่างหัวสปริงเกอร์กับสิ่งกีดขวางใด ๆ ที่เป็นอุปสรรคต่อการกระจายน้ำ**	√		

Remark : There are 7 sprinkler heads in the room.

Picture :

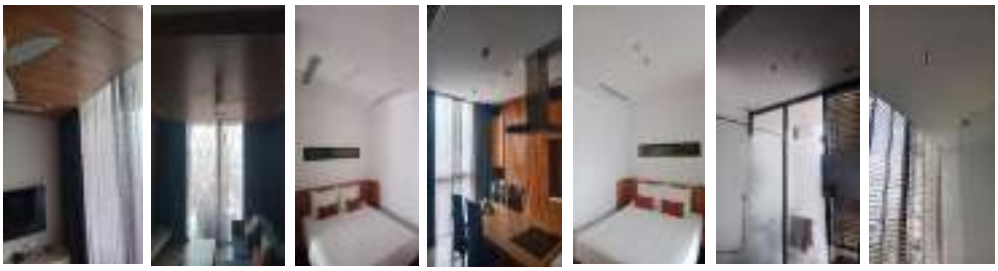

[redacted]

Sprinkler Alarm Checklist

Location : Room 312 Date : 15 February 2026

No	Item	Status/Condition		Remark
		Yes	No	
Sprinkler Heads:				
1	Visually inspect all sprinkler heads for signs of damage, external leaks, corrosion, or obstructions. **ตรวจสอบหัวฉีดสปริงเกอร์ทั้งหมดด้วยสายตาเพื่อดูสัญญาณของความเสียหาย การรั่วไหลภายนอก การกัดกร่อน หรือสิ่งกีดขวาง**	√		
2	Ensure that the sprinkler heads are not painted or obstructed by storage items. **ตรวจสอบให้แน่ใจว่าหัวสปริงเกอร์ไม่ได้ทาสีหรือกีดขวางด้วยสิ่งของจัดเก็บ**	√		
3	Check for proper orientation and alignment of the sprinkler heads. **ตรวจสอบการวางแนวและการวางตำแหน่งที่เหมาะสมของหัวสปริงเกอร์**	√		
4	Sprinkler head should be installed on the wall with a minimum clearance of 4 inches (10.2 centimeters) between the sprinkler head and any obstructions that could interfere with water distribution. **หัวสปริงเกอร์ติดตั้งบนกำแพง มีพื้นที่ว่างไม่น้อยกว่า 4 นิ้ว (10.2 เซนติเมตร) ระหว่างหัวสปริงเกอร์กับสิ่งกีดขวางใด ๆ ที่เป็นอุปสรรคต่อการกระจายน้ำ**	√		
5	Sprinkler head installed on the ceiling should have a minimum clearance of 18 inches (45.7 centimeters) between the sprinkler head and any obstructions that could interfere with water distribution. **หัวสปริงเกอร์ติดตั้งบนฝ้าหรือเพดาน มีพื้นที่ว่างไม่น้อยกว่า 18 นิ้ว (45.7 เซนติเมตร) ระหว่างหัวสปริงเกอร์กับสิ่งกีดขวางใด ๆ ที่เป็นอุปสรรคต่อการกระจายน้ำ**	√		

Remark : There are 2 sprinkler heads in the room.

Picture :

[redacted]

Sprinkler Alarm Checklist

Location : Room 702 Date : 15 February 2026

No	Item	Status/Condition		Remark
		Yes	No	
Sprinkler Heads:				
1	Visually inspect all sprinkler heads for signs of damage, external leaks, corrosion, or obstructions. **ตรวจสอบหัวฉีดสปริงเกอร์ทั้งหมดด้วยสายตาเพื่อดูสัญญาณของความเสียหาย การรั่วไหลภายนอก การกัดกร่อน หรือสิ่งกีดขวาง**	√		
2	Ensure that the sprinkler heads are not painted or obstructed by storage items. **ตรวจสอบให้แน่ใจว่าหัวสปริงเกอร์ไม่ได้ทาสีหรือกีดขวางด้วยสิ่งของจัดเก็บ**	√		
3	Check for proper orientation and alignment of the sprinkler heads. **ตรวจสอบการวางแนวและการวางตำแหน่งที่เหมาะสมของหัวสปริงเกอร์**	√		
4	Sprinkler head should be installed on the wall with a minimum clearance of 4 inches (10.2 centimeters) between the sprinkler head and any obstructions that could interfere with water distribution. **หัวสปริงเกอร์ติดตั้งบนกำแพง มีพื้นที่ว่างไม่น้อยกว่า 4 นิ้ว (10.2 เซนติเมตร) ระหว่างหัวสปริงเกอร์กับสิ่งกีดขวางใด ๆ ที่เป็นอุปสรรคต่อการกระจายน้ำ**	√		
5	Sprinkler head installed on the ceiling should have a minimum clearance of 18 inches (45.7 centimeters) between the sprinkler head and any obstructions that could interfere with water distribution. **หัวสปริงเกอร์ติดตั้งบนฝ้าหรือเพดาน มีพื้นที่ว่างไม่น้อยกว่า 18 นิ้ว (45.7 เซนติเมตร) ระหว่างหัวสปริงเกอร์กับสิ่งกีดขวางใด ๆ ที่เป็นอุปสรรคต่อการกระจายน้ำ**	√		

Remark : There are 2 sprinkler heads in the room.

Picture :

[redacted]

Sprinkler Alarm Checklist

Location : Room 902 Date : 15 February 2026

No	Item	Status/Condition		Remark
		Yes	No	
Sprinkler Heads:				
1	Visually inspect all sprinkler heads for signs of damage, external leaks, corrosion, or obstructions. **ตรวจสอบหัวฉีดสปริงเกอร์ทั้งหมดด้วยสายตาเพื่อดูสัญญาณของความเสียหาย การรั่วไหลภายนอก การกัดกร่อน หรือสิ่งกีดขวาง**	√		
2	Ensure that the sprinkler heads are not painted or obstructed by storage items. **ตรวจสอบให้แน่ใจว่าหัวสปริงเกอร์ไม่ได้ทาสีหรือกีดขวางด้วยสิ่งของจัดเก็บ**	√		
3	Check for proper orientation and alignment of the sprinkler heads. **ตรวจสอบการวางแนวและการวางตำแหน่งที่เหมาะสมของหัวสปริงเกอร์**	√		
4	Sprinkler head should be installed on the wall with a minimum clearance of 4 inches (10.2 centimeters) between the sprinkler head and any obstructions that could interfere with water distribution. **หัวสปริงเกอร์ติดตั้งบนกำแพง มีพื้นที่ว่างไม่น้อยกว่า** 4 **นิ้ว** (10.2 **เซนติเมตร**) **ระหว่างหัวสปริงเกอร์กับสิ่งกีดขวางใด ๆ ที่เป็นอุปสรรคต่อการกระจายน้ำ**	√		
5	Sprinkler head installed on the ceiling should have a minimum clearance of 18 inches (45.7 centimeters) between the sprinkler head and any obstructions that could interfere with water distribution. **หัวสปริงเกอร์ติดตั้งบนฝ้าหรือเพดาน มีพื้นที่ว่างไม่น้อยกว่า** 18 **นิ้ว** (45.7 **เซนติเมตร**) **ระหว่างหัวสปริงเกอร์กับสิ่งกีดขวางใด ๆ ที่เป็นอุปสรรคต่อการกระจายน้ำ**	√		

Remark : There are 5 sprinkler heads in the room.

Picture :

[redacted]

Sprinkler Alarm Checklist

Location : Room 402 Date : 08 March 2026

No	Item	Status/Condition		Remark
		Yes	No	
Sprinkler Heads:				
1	Visually inspect all sprinkler heads for signs of damage, external leaks, corrosion, or obstructions. **ตรวจสอบหัวฉีดสปริงเกอร์ทั้งหมดด้วยสายตาเพื่อดูสัญญาณของความเสียหาย การรั่วไหลภายนอก การกัดกร่อน หรือสิ่งกีดขวาง**	√		
2	Ensure that the sprinkler heads are not painted or obstructed by storage items. **ตรวจสอบให้แน่ใจว่าหัวสปริงเกอร์ไม่ได้ทาสีหรือกีดขวางด้วยสิ่งของจัดเก็บ**	√		
3	Check for proper orientation and alignment of the sprinkler heads. **ตรวจสอบการวางแนวและการวางตำแหน่งที่เหมาะสมของหัวสปริงเกอร์**	√		
4	Sprinkler head should be installed on the wall with a minimum clearance of 4 inches (10.2 centimeters) between the sprinkler head and any obstructions that could interfere with water distribution. **หัวสปริงเกอร์ติดตั้งบนกำแพง มีพื้นที่ว่างไม่น้อยกว่า 4 นิ้ว (10.2 เซนติเมตร) ระหว่างหัวสปริงเกอร์กับสิ่งกีดขวางใด ๆ ที่เป็นอุปสรรคต่อการกระจายน้ำ**	√		
5	Sprinkler head installed on the ceiling should have a minimum clearance of 18 inches (45.7 centimeters) between the sprinkler head and any obstructions that could interfere with water distribution. **หัวสปริงเกอร์ติดตั้งบนฝ้าหรือเพดาน มีพื้นที่ว่างไม่น้อยกว่า 18 นิ้ว (45.7 เซนติเมตร) ระหว่างหัวสปริงเกอร์กับสิ่งกีดขวางใด ๆ ที่เป็นอุปสรรคต่อการกระจายน้ำ**	√		

Remark : There are 3 sprinkler heads in the room.

Picture :

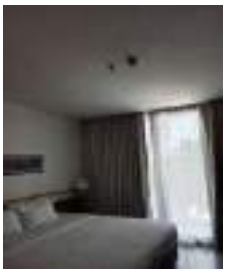

[redacted]

Sprinkler Alarm Checklist

Location : Room 403 Date : 08 March 2026

No	Item	Status/Condition		Remark
		Yes	No	
Sprinkler Heads:				
1	Visually inspect all sprinkler heads for signs of damage, external leaks, corrosion, or obstructions. **ตรวจสอบหัวฉีดสปริงเกอร์ทั้งหมดด้วยสายตาเพื่อดูสัญญาณของความเสียหาย การรั่วไหลภายนอก การกัดกร่อน หรือสิ่งกีดขวาง**	√		
2	Ensure that the sprinkler heads are not painted or obstructed by storage items. **ตรวจสอบให้แน่ใจว่าหัวสปริงเกอร์ไม่ได้ทาสีหรือกีดขวางด้วยสิ่งของจัดเก็บ**	√		
3	Check for proper orientation and alignment of the sprinkler heads. **ตรวจสอบการวางแนวและการวางตำแหน่งที่เหมาะสมของหัวสปริงเกอร์**	√		
4	Sprinkler head should be installed on the wall with a minimum clearance of 4 inches (10.2 centimeters) between the sprinkler head and any obstructions that could interfere with water distribution. **หัวสปริงเกอร์ติดตั้งบนกำแพง มีพื้นที่ว่างไม่น้อยกว่า 4 นิ้ว (10.2 เซนติเมตร) ระหว่างหัวสปริงเกอร์กับสิ่งกีดขวางใด ๆ ที่เป็นอุปสรรคต่อการกระจายน้ำ**	√		
5	Sprinkler head installed on the ceiling should have a minimum clearance of 18 inches (45.7 centimeters) between the sprinkler head and any obstructions that could interfere with water distribution. **หัวสปริงเกอร์ติดตั้งบนฝ้าหรือเพดาน มีพื้นที่ว่างไม่น้อยกว่า 18 นิ้ว (45.7 เซนติเมตร) ระหว่างหัวสปริงเกอร์กับสิ่งกีดขวางใด ๆ ที่เป็นอุปสรรคต่อการกระจายน้ำ**	√		

Remark : There are 3 sprinkler heads in the room.

Picture :

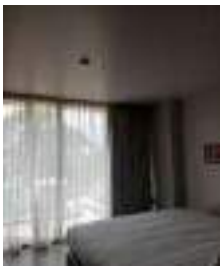

[redacted]

Sprinkler Alarm Checklist

Location : Room 404 Date : 08 March 2026

No	Item	Status/Condition		Remark
		Yes	No	
Sprinkler Heads:				
1	Visually inspect all sprinkler heads for signs of damage, external leaks, corrosion, or obstructions. **ตรวจสอบหัวฉีดสปริงเกอร์ทั้งหมดด้วยสายตาเพื่อดูสัญญาณของความเสียหาย การรั่วไหลภายนอก การกัดกร่อน หรือสิ่งกีดขวาง**	√		
2	Ensure that the sprinkler heads are not painted or obstructed by storage items. **ตรวจสอบให้แน่ใจว่าหัวสปริงเกอร์ไม่ได้ทาสีหรือกีดขวางด้วยสิ่งของจัดเก็บ**	√		
3	Check for proper orientation and alignment of the sprinkler heads. **ตรวจสอบการวางแนวและการวางตำแหน่งที่เหมาะสมของหัวสปริงเกอร์**	√		
4	Sprinkler head should be installed on the wall with a minimum clearance of 4 inches (10.2 centimeters) between the sprinkler head and any obstructions that could interfere with water distribution. **หัวสปริงเกอร์ติดตั้งบนกำแพง มีพื้นที่ว่างไม่น้อยกว่า 4 นิ้ว (10.2 เซนติเมตร) ระหว่างหัวสปริงเกอร์กับสิ่งกีดขวางใด ๆ ที่เป็นอุปสรรคต่อการกระจายน้ำ**	√		
5	Sprinkler head installed on the ceiling should have a minimum clearance of 18 inches (45.7 centimeters) between the sprinkler head and any obstructions that could interfere with water distribution. **หัวสปริงเกอร์ติดตั้งบนฝ้าหรือเพดาน มีพื้นที่ว่างไม่น้อยกว่า 18 นิ้ว (45.7 เซนติเมตร) ระหว่างหัวสปริงเกอร์กับสิ่งกีดขวางใด ๆ ที่เป็นอุปสรรคต่อการกระจายน้ำ**	√		

Remark : There are 3 sprinkler heads in the room.

Picture :

[redacted]

Sprinkler Alarm Checklist

Location : Room 405 Date : 08 March 2026

No	Item	Status/Condition		Remark
		Yes	No	
Sprinkler Heads:				
1	Visually inspect all sprinkler heads for signs of damage, external leaks, corrosion, or obstructions. **ตรวจสอบหัวฉีดสปริงเกอร์ทั้งหมดด้วยสายตาเพื่อดูสัญญาณของความเสียหาย การรั่วไหลภายนอก การกัดกร่อน หรือสิ่งกีดขวาง**	√		
2	Ensure that the sprinkler heads are not painted or obstructed by storage items. **ตรวจสอบให้แน่ใจว่าหัวสปริงเกอร์ไม่ได้ทาสีหรือกีดขวางด้วยสิ่งของจัดเก็บ**	√		
3	Check for proper orientation and alignment of the sprinkler heads. **ตรวจสอบการวางแนวและการวางตำแหน่งที่เหมาะสมของหัวสปริงเกอร์**	√		
4	Sprinkler head should be installed on the wall with a minimum clearance of 4 inches (10.2 centimeters) between the sprinkler head and any obstructions that could interfere with water distribution. **หัวสปริงเกอร์ติดตั้งบนกำแพง มีพื้นที่ว่างไม่น้อยกว่า 4 นิ้ว (10.2 เซนติเมตร) ระหว่างหัวสปริงเกอร์กับสิ่งกีดขวางใด ๆ ที่เป็นอุปสรรคต่อการกระจายน้ำ**	√		
5	Sprinkler head installed on the ceiling should have a minimum clearance of 18 inches (45.7 centimeters) between the sprinkler head and any obstructions that could interfere with water distribution. **หัวสปริงเกอร์ติดตั้งบนฝ้าหรือเพดาน มีพื้นที่ว่างไม่น้อยกว่า 18 นิ้ว (45.7 เซนติเมตร) ระหว่างหัวสปริงเกอร์กับสิ่งกีดขวางใด ๆ ที่เป็นอุปสรรคต่อการกระจายน้ำ**	√		

Remark : There are 3 sprinkler heads in the room.

Picture :

[redacted]

Sprinkler Alarm Checklist

Location : Room 406 Date : 08 March 2026

No	Item	Status/Condition		Remark
		Yes	No	
Sprinkler Heads:				
1	Visually inspect all sprinkler heads for signs of damage, external leaks, corrosion, or obstructions. **ตรวจสอบหัวฉีดสปริงเกอร์ทั้งหมดด้วยสายตาเพื่อดูสัญญาณของความเสียหาย การรั่วไหลภายนอก การกัดกร่อน หรือสิ่งกีดขวาง**	√		
2	Ensure that the sprinkler heads are not painted or obstructed by storage items. **ตรวจสอบให้แน่ใจว่าหัวสปริงเกอร์ไม่ได้ทาสีหรือกีดขวางด้วยสิ่งของจัดเก็บ**	√		
3	Check for proper orientation and alignment of the sprinkler heads. **ตรวจสอบการวางแนวและการวางตำแหน่งที่เหมาะสมของหัวสปริงเกอร์**	√		
4	Sprinkler head should be installed on the wall with a minimum clearance of 4 inches (10.2 centimeters) between the sprinkler head and any obstructions that could interfere with water distribution. **หัวสปริงเกอร์ติดตั้งบนกำแพง มีพื้นที่ว่างไม่น้อยกว่า 4 นิ้ว (10.2 เซนติเมตร) ระหว่างหัวสปริงเกอร์กับสิ่งกีดขวางใด ๆ ที่เป็นอุปสรรคต่อการกระจายน้ำ**	√		
5	Sprinkler head installed on the ceiling should have a minimum clearance of 18 inches (45.7 centimeters) between the sprinkler head and any obstructions that could interfere with water distribution. **หัวสปริงเกอร์ติดตั้งบนฝ้าหรือเพดาน มีพื้นที่ว่างไม่น้อยกว่า 18 นิ้ว (45.7 เซนติเมตร) ระหว่างหัวสปริงเกอร์กับสิ่งกีดขวางใด ๆ ที่เป็นอุปสรรคต่อการกระจายน้ำ**	√		

Remark : There are 3 sprinkler heads in the room.

Picture :

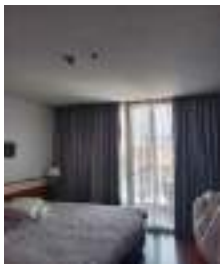

[redacted]

Sprinkler Alarm Checklist

Location : Room 302 Date : 15 March 2026

No	Item	Status/Condition		Remark
		Yes	No	
Sprinkler Heads:				
1	Visually inspect all sprinkler heads for signs of damage, external leaks, corrosion, or obstructions. **ตรวจสอบหัวฉีดสปริงเกอร์ทั้งหมดด้วยสายตาเพื่อดูสัญญาณของความเสียหาย การรั่วไหลภายนอก การกัดกร่อน หรือสิ่งกีดขวาง**	√		
2	Ensure that the sprinkler heads are not painted or obstructed by storage items. **ตรวจสอบให้แน่ใจว่าหัวสปริงเกอร์ไม่ได้ทาสีหรือกีดขวางด้วยสิ่งของจัดเก็บ**	√		
3	Check for proper orientation and alignment of the sprinkler heads. **ตรวจสอบการวางแนวและการวางตำแหน่งที่เหมาะสมของหัวสปริงเกอร์**	√		
4	Sprinkler head should be installed on the wall with a minimum clearance of 4 inches (10.2 centimeters) between the sprinkler head and any obstructions that could interfere with water distribution. **หัวสปริงเกอร์ติดตั้งบนกำแพง มีพื้นที่ว่างไม่น้อยกว่า 4 นิ้ว (10.2 เซนติเมตร) ระหว่างหัวสปริงเกอร์กับสิ่งกีดขวางใด ๆ ที่เป็นอุปสรรคต่อการกระจายน้ำ**	√		
5	Sprinkler head installed on the ceiling should have a minimum clearance of 18 inches (45.7 centimeters) between the sprinkler head and any obstructions that could interfere with water distribution. **หัวสปริงเกอร์ติดตั้งบนฝ้าหรือเพดาน มีพื้นที่ว่างไม่น้อยกว่า 18 นิ้ว (45.7 เซนติเมตร) ระหว่างหัวสปริงเกอร์กับสิ่งกีดขวางใด ๆ ที่เป็นอุปสรรคต่อการกระจายน้ำ**	√		

Remark : There are 3 sprinkler heads in the room.

Picture :

[redacted]

Sprinkler Alarm Checklist

Location : Room 311 **Date : 15 March 2026**

No	Item	Status/Condition		Remark
		Yes	No	
Sprinkler Heads:				
1	Visually inspect all sprinkler heads for signs of damage, external leaks, corrosion, or obstructions. **ตรวจสอบหัวฉีดสปริงเกอร์ทั้งหมดด้วยสายตาเพื่อดูสัญญาณของความเสียหาย การรั่วไหลภายนอก การกัดกร่อน หรือสิ่งกีดขวาง**	√		
2	Ensure that the sprinkler heads are not painted or obstructed by storage items. **ตรวจสอบให้แน่ใจว่าหัวสปริงเกอร์ไม่ได้ทาสีหรือกีดขวางด้วยสิ่งของจัดเก็บ**	√		
3	Check for proper orientation and alignment of the sprinkler heads. **ตรวจสอบการวางแนวและการวางตำแหน่งที่เหมาะสมของหัวสปริงเกอร์**	√		
4	Sprinkler head should be installed on the wall with a minimum clearance of 4 inches (10.2 centimeters) between the sprinkler head and any obstructions that could interfere with water distribution. **หัวสปริงเกอร์ติดตั้งบนกำแพง มีพื้นที่ว่างไม่น้อยกว่า** 4 **นิ้ว** (10.2 **เซนติเมตร**) **ระหว่างหัวสปริงเกอร์กับสิ่งกีดขวางใด ๆ ที่เป็นอุปสรรคต่อการกระจายน้ำ**	√		
5	Sprinkler head installed on the ceiling should have a minimum clearance of 18 inches (45.7 centimeters) between the sprinkler head and any obstructions that could interfere with water distribution. **หัวสปริงเกอร์ติดตั้งบนฝ้าหรือเพดาน มีพื้นที่ว่างไม่น้อยกว่า** 18 **นิ้ว** (45.7 **เซนติเมตร**) **ระหว่างหัวสปริงเกอร์กับสิ่งกีดขวางใด ๆ ที่เป็นอุปสรรคต่อการกระจายน้ำ**	√		

Remark : There are 3 sprinkler heads in the room.

Picture :

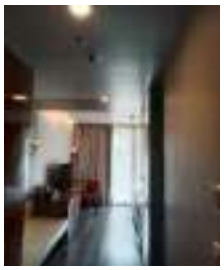
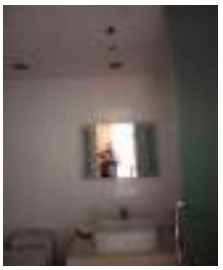

[redacted]

Sprinkler Alarm Checklist

Location : Room 316 **Date : 15 March 2026**

No	Item	Status/Condition		Remark
		Yes	No	
Sprinkler Heads:				
1	Visually inspect all sprinkler heads for signs of damage, external leaks, corrosion, or obstructions. **ตรวจสอบหัวฉีดสปริงเกอร์ทั้งหมดด้วยสายตาเพื่อดูสัญญาณของความเสียหาย การรั่วไหลภายนอก การกัดกร่อน หรือสิ่งกีดขวาง**	√		
2	Ensure that the sprinkler heads are not painted or obstructed by storage items. **ตรวจสอบให้แน่ใจว่าหัวสปริงเกอร์ไม่ได้ทาสีหรือกีดขวางด้วยสิ่งของจัดเก็บ**	√		
3	Check for proper orientation and alignment of the sprinkler heads. **ตรวจสอบการวางแนวและการวางตำแหน่งที่เหมาะสมของหัวสปริงเกอร์**	√		
4	Sprinkler head should be installed on the wall with a minimum clearance of 4 inches (10.2 centimeters) between the sprinkler head and any obstructions that could interfere with water distribution. **หัวสปริงเกอร์ติดตั้งบนกำแพง มีพื้นที่ว่างไม่น้อยกว่า 4 นิ้ว (10.2 เซนติเมตร) ระหว่างหัวสปริงเกอร์กับสิ่งกีดขวางใด ๆ ที่เป็นอุปสรรคต่อการกระจายน้ำ**	√		
5	Sprinkler head installed on the ceiling should have a minimum clearance of 18 inches (45.7 centimeters) between the sprinkler head and any obstructions that could interfere with water distribution. **หัวสปริงเกอร์ติดตั้งบนฝ้าหรือเพดาน มีพื้นที่ว่างไม่น้อยกว่า 18 นิ้ว (45.7 เซนติเมตร) ระหว่างหัวสปริงเกอร์กับสิ่งกีดขวางใด ๆ ที่เป็นอุปสรรคต่อการกระจายน้ำ**	√		

Remark : There are 3 sprinkler heads in the room.

Picture :

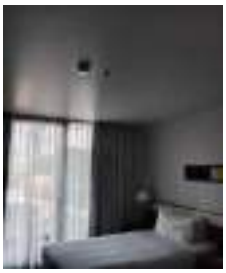

[redacted]

Sprinkler Alarm Checklist

Location : Room 319 **Date : 15 March 2026**

No	Item	Status/Condition		Remark
		Yes	No	
Sprinkler Heads:				
1	Visually inspect all sprinkler heads for signs of damage, external leaks, corrosion, or obstructions. **ตรวจสอบหัวฉีดสปริงเกอร์ทั้งหมดด้วยสายตาเพื่อดูสัญญาณของความเสียหาย การรั่วไหลภายนอก การกัดกร่อน หรือสิ่งกีดขวาง**	√		
2	Ensure that the sprinkler heads are not painted or obstructed by storage items. **ตรวจสอบให้แน่ใจว่าหัวสปริงเกอร์ไม่ได้ทาสีหรือกีดขวางด้วยสิ่งของจัดเก็บ**	√		
3	Check for proper orientation and alignment of the sprinkler heads. **ตรวจสอบการวางแนวและการวางตำแหน่งที่เหมาะสมของหัวสปริงเกอร์**	√		
4	Sprinkler head should be installed on the wall with a minimum clearance of 4 inches (10.2 centimeters) between the sprinkler head and any obstructions that could interfere with water distribution. **หัวสปริงเกอร์ติดตั้งบนกำแพง มีพื้นที่ว่างไม่น้อยกว่า** 4 **นิ้ว** (10.2 **เซนติเมตร**) **ระหว่างหัวสปริงเกอร์กับสิ่งกีดขวางใด ๆ ที่เป็นอุปสรรคต่อการกระจายน้ำ**	√		
5	Sprinkler head installed on the ceiling should have a minimum clearance of 18 inches (45.7 centimeters) between the sprinkler head and any obstructions that could interfere with water distribution. **หัวสปริงเกอร์ติดตั้งบนฝ้าหรือเพดาน มีพื้นที่ว่างไม่น้อยกว่า** 18 **นิ้ว** (45.7 **เซนติเมตร**) **ระหว่างหัวสปริงเกอร์กับสิ่งกีดขวางใด ๆ ที่เป็นอุปสรรคต่อการกระจายน้ำ**	√		

Remark : There are 3 sprinkler heads in the room.

Picture :

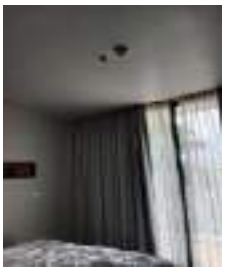

[redacted]

Sprinkler Alarm Checklist

Location : Room 322 **Date : 15 March 2026**

No	Item	Status/Condition		Remark
		Yes	No	
Sprinkler Heads:				
1	Visually inspect all sprinkler heads for signs of damage, external leaks, corrosion, or obstructions. **ตรวจสอบหัวฉีดสปริงเกอร์ทั้งหมดด้วยสายตาเพื่อดูสัญญาณของความเสียหาย การรั่วไหลภายนอก การกัดกร่อน หรือสิ่งกีดขวาง**	√		
2	Ensure that the sprinkler heads are not painted or obstructed by storage items. **ตรวจสอบให้แน่ใจว่าหัวสปริงเกอร์ไม่ได้ทาสีหรือกีดขวางด้วยสิ่งของจัดเก็บ**	√		
3	Check for proper orientation and alignment of the sprinkler heads. **ตรวจสอบการวางแนวและการวางตำแหน่งที่เหมาะสมของหัวสปริงเกอร์**	√		
4	Sprinkler head should be installed on the wall with a minimum clearance of 4 inches (10.2 centimeters) between the sprinkler head and any obstructions that could interfere with water distribution. **หัวสปริงเกอร์ติดตั้งบนกำแพง มีพื้นที่ว่างไม่น้อยกว่า** 4 **นิ้ว** (10.2 **เซนติเมตร**) **ระหว่างหัวสปริงเกอร์กับสิ่งกีดขวางใด ๆ ที่เป็นอุปสรรคต่อการกระจายน้ำ**	√		
5	Sprinkler head installed on the ceiling should have a minimum clearance of 18 inches (45.7 centimeters) between the sprinkler head and any obstructions that could interfere with water distribution. **หัวสปริงเกอร์ติดตั้งบนฝ้าหรือเพดาน มีพื้นที่ว่างไม่น้อยกว่า** 18 **นิ้ว** (45.7 **เซนติเมตร**) **ระหว่างหัวสปริงเกอร์กับสิ่งกีดขวางใด ๆ ที่เป็นอุปสรรคต่อการกระจายน้ำ**	√		

Remark : There are 3 sprinkler heads in the room.

Picture :

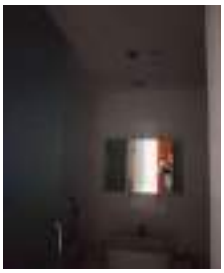
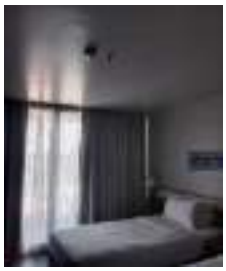

[redacted]

Sprinkler Alarm Checklist

Location : Room 302 Date : 15 March 2026

No	Item	Status/Condition		Remark
		Yes	No	
Sprinkler Heads:				
1	Visually inspect all sprinkler heads for signs of damage, external leaks, corrosion, or obstructions. **ตรวจสอบหัวฉีดสปริงเกอร์ทั้งหมดด้วยสายตาเพื่อดูสัญญาณของความเสียหาย การรั่วไหลภายนอก การกัดกร่อน หรือสิ่งกีดขวาง**	√		
2	Ensure that the sprinkler heads are not painted or obstructed by storage items. **ตรวจสอบให้แน่ใจว่าหัวสปริงเกอร์ไม่ได้ทาสีหรือกีดขวางด้วยสิ่งของจัดเก็บ**	√		
3	Check for proper orientation and alignment of the sprinkler heads. **ตรวจสอบการวางแนวและการวางตำแหน่งที่เหมาะสมของหัวสปริงเกอร์**	√		
4	Sprinkler head should be installed on the wall with a minimum clearance of 4 inches (10.2 centimeters) between the sprinkler head and any obstructions that could interfere with water distribution. **หัวสปริงเกอร์ติดตั้งบนกำแพง มีพื้นที่ว่างไม่น้อยกว่า 4 นิ้ว (10.2 เซนติเมตร) ระหว่างหัวสปริงเกอร์กับสิ่งกีดขวางใด ๆ ที่เป็นอุปสรรคต่อการกระจายน้ำ**	√		
5	Sprinkler head installed on the ceiling should have a minimum clearance of 18 inches (45.7 centimeters) between the sprinkler head and any obstructions that could interfere with water distribution. **หัวสปริงเกอร์ติดตั้งบนฝ้าหรือเพดาน มีพื้นที่ว่างไม่น้อยกว่า 18 นิ้ว (45.7 เซนติเมตร) ระหว่างหัวสปริงเกอร์กับสิ่งกีดขวางใด ๆ ที่เป็นอุปสรรคต่อการกระจายน้ำ**	√		

Remark : There are 3 sprinkler heads in the room.

Picture :

[redacted]

Sprinkler Alarm Checklist

Location : Room 311 **Date : 15 March 2026**

No	Item	Status/Condition		Remark
		Yes	No	
Sprinkler Heads:				
1	Visually inspect all sprinkler heads for signs of damage, external leaks, corrosion, or obstructions. **ตรวจสอบหัวฉีดสปริงเกอร์ทั้งหมดด้วยสายตาเพื่อดูสัญญาณของความเสียหาย การรั่วไหลภายนอก การกัดกร่อน หรือสิ่งกีดขวาง**	√		
2	Ensure that the sprinkler heads are not painted or obstructed by storage items. **ตรวจสอบให้แน่ใจว่าหัวสปริงเกอร์ไม่ได้ทาสีหรือกีดขวางด้วยสิ่งของจัดเก็บ**	√		
3	Check for proper orientation and alignment of the sprinkler heads. **ตรวจสอบการวางแนวและการวางตำแหน่งที่เหมาะสมของหัวสปริงเกอร์**	√		
4	Sprinkler head should be installed on the wall with a minimum clearance of 4 inches (10.2 centimeters) between the sprinkler head and any obstructions that could interfere with water distribution. **หัวสปริงเกอร์ติดตั้งบนกำแพง มีพื้นที่ว่างไม่น้อยกว่า** 4 **นิ้ว** (10.2 **เซนติเมตร**) **ระหว่างหัวสปริงเกอร์กับสิ่งกีดขวางใด ๆ ที่เป็นอุปสรรคต่อการกระจายน้ำ**	√		
5	Sprinkler head installed on the ceiling should have a minimum clearance of 18 inches (45.7 centimeters) between the sprinkler head and any obstructions that could interfere with water distribution. **หัวสปริงเกอร์ติดตั้งบนฝ้าหรือเพดาน มีพื้นที่ว่างไม่น้อยกว่า** 18 **นิ้ว** (45.7 **เซนติเมตร**) **ระหว่างหัวสปริงเกอร์กับสิ่งกีดขวางใด ๆ ที่เป็นอุปสรรคต่อการกระจายน้ำ**	√		

Remark : There are 3 sprinkler heads in the room.

Picture :

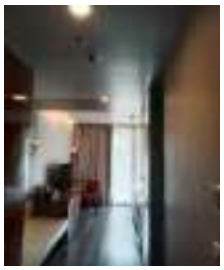
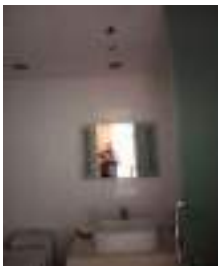

[redacted]

Sprinkler Alarm Checklist

Location : Room 316 **Date : 15 March 2026**

No	Item	Status/Condition		Remark
		Yes	No	
Sprinkler Heads:				
1	Visually inspect all sprinkler heads for signs of damage, external leaks, corrosion, or obstructions. **ตรวจสอบหัวฉีดสปริงเกอร์ทั้งหมดด้วยสายตาเพื่อดูสัญญาณของความเสียหาย การรั่วไหลภายนอก การกัดกร่อน หรือสิ่งกีดขวาง**	√		
2	Ensure that the sprinkler heads are not painted or obstructed by storage items. **ตรวจสอบให้แน่ใจว่าหัวสปริงเกอร์ไม่ได้ทาสีหรือกีดขวางด้วยสิ่งของจัดเก็บ**	√		
3	Check for proper orientation and alignment of the sprinkler heads. **ตรวจสอบการวางแนวและการวางตำแหน่งที่เหมาะสมของหัวสปริงเกอร์**	√		
4	Sprinkler head should be installed on the wall with a minimum clearance of 4 inches (10.2 centimeters) between the sprinkler head and any obstructions that could interfere with water distribution. **หัวสปริงเกอร์ติดตั้งบนกำแพง มีพื้นที่ว่างไม่น้อยกว่า 4 นิ้ว (10.2 เซนติเมตร) ระหว่างหัวสปริงเกอร์กับสิ่งกีดขวางใด ๆ ที่เป็นอุปสรรคต่อการกระจายน้ำ**	√		
5	Sprinkler head installed on the ceiling should have a minimum clearance of 18 inches (45.7 centimeters) between the sprinkler head and any obstructions that could interfere with water distribution. **หัวสปริงเกอร์ติดตั้งบนฝ้าหรือเพดาน มีพื้นที่ว่างไม่น้อยกว่า 18 นิ้ว (45.7 เซนติเมตร) ระหว่างหัวสปริงเกอร์กับสิ่งกีดขวางใด ๆ ที่เป็นอุปสรรคต่อการกระจายน้ำ**	√		

Remark : There are 3 sprinkler heads in the room.

Picture :

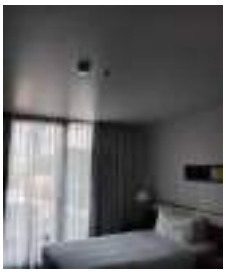

[redacted]

Sprinkler Alarm Checklist

Location : Room 319 **Date : 15 March 2026**

No	Item	Status/Condition		Remark
		Yes	No	
Sprinkler Heads:				
1	Visually inspect all sprinkler heads for signs of damage, external leaks, corrosion, or obstructions. **ตรวจสอบหัวฉีดสปริงเกอร์ทั้งหมดด้วยสายตาเพื่อดูสัญญาณของความเสียหาย การรั่วไหลภายนอก การกัดกร่อน หรือสิ่งกีดขวาง**	√		
2	Ensure that the sprinkler heads are not painted or obstructed by storage items. **ตรวจสอบให้แน่ใจว่าหัวสปริงเกอร์ไม่ได้ทาสีหรือกีดขวางด้วยสิ่งของจัดเก็บ**	√		
3	Check for proper orientation and alignment of the sprinkler heads. **ตรวจสอบการวางแนวและการวางตำแหน่งที่เหมาะสมของหัวสปริงเกอร์**	√		
4	Sprinkler head should be installed on the wall with a minimum clearance of 4 inches (10.2 centimeters) between the sprinkler head and any obstructions that could interfere with water distribution. **หัวสปริงเกอร์ติดตั้งบนกำแพง มีพื้นที่ว่างไม่น้อยกว่า** 4 **นิ้ว** (10.2 **เซนติเมตร**) **ระหว่างหัวสปริงเกอร์กับสิ่งกีดขวางใด ๆ ที่เป็นอุปสรรคต่อการกระจายน้ำ**	√		
5	Sprinkler head installed on the ceiling should have a minimum clearance of 18 inches (45.7 centimeters) between the sprinkler head and any obstructions that could interfere with water distribution. **หัวสปริงเกอร์ติดตั้งบนฝ้าหรือเพดาน มีพื้นที่ว่างไม่น้อยกว่า** 18 **นิ้ว** (45.7 **เซนติเมตร**) **ระหว่างหัวสปริงเกอร์กับสิ่งกีดขวางใด ๆ ที่เป็นอุปสรรคต่อการกระจายน้ำ**	√		

Remark : There are 3 sprinkler heads in the room.

Picture :

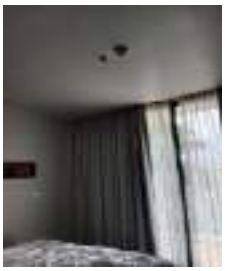

[redacted]

Sprinkler Alarm Checklist

Location : Room 322 **Date : 15 March 2026**

No	Item	Status/Condition		Remark
		Yes	No	
Sprinkler Heads:				
1	Visually inspect all sprinkler heads for signs of damage, external leaks, corrosion, or obstructions. **ตรวจสอบหัวฉีดสปริงเกอร์ทั้งหมดด้วยสายตาเพื่อดูสัญญาณของความเสียหาย การรั่วไหลภายนอก การกัดกร่อน หรือสิ่งกีดขวาง**	√		
2	Ensure that the sprinkler heads are not painted or obstructed by storage items. **ตรวจสอบให้แน่ใจว่าหัวสปริงเกอร์ไม่ได้ทาสีหรือกีดขวางด้วยสิ่งของจัดเก็บ**	√		
3	Check for proper orientation and alignment of the sprinkler heads. **ตรวจสอบการวางแนวและการวางตำแหน่งที่เหมาะสมของหัวสปริงเกอร์**	√		
4	Sprinkler head should be installed on the wall with a minimum clearance of 4 inches (10.2 centimeters) between the sprinkler head and any obstructions that could interfere with water distribution. **หัวสปริงเกอร์ติดตั้งบนกำแพง มีพื้นที่ว่างไม่น้อยกว่า** 4 **นิ้ว** (10.2 **เซนติเมตร**) **ระหว่างหัวสปริงเกอร์กับสิ่งกีดขวางใด ๆ ที่เป็นอุปสรรคต่อการกระจายน้ำ**	√		
5	Sprinkler head installed on the ceiling should have a minimum clearance of 18 inches (45.7 centimeters) between the sprinkler head and any obstructions that could interfere with water distribution. **หัวสปริงเกอร์ติดตั้งบนฝ้าหรือเพดาน มีพื้นที่ว่างไม่น้อยกว่า** 18 **นิ้ว** (45.7 **เซนติเมตร**) **ระหว่างหัวสปริงเกอร์กับสิ่งกีดขวางใด ๆ ที่เป็นอุปสรรคต่อการกระจายน้ำ**	√		

Remark : There are 3 sprinkler heads in the room.

Picture :

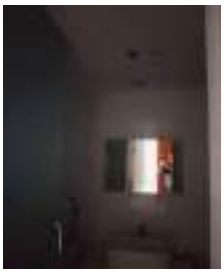
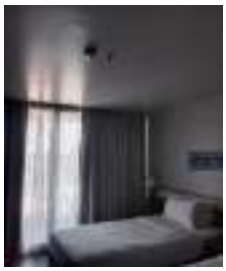

[redacted]

Sprinkler Alarm Checklist

Location : Room 314 Date : 22 March 2026

No	Item	Status/Condition		Remark
		Yes	No	
Sprinkler Heads:				
1	Visually inspect all sprinkler heads for signs of damage, external leaks, corrosion, or obstructions. **ตรวจสอบหัวฉีดสปริงเกอร์ทั้งหมดด้วยสายตาเพื่อดูสัญญาณของความเสียหาย การรั่วไหลภายนอก การกัดกร่อน หรือสิ่งกีดขวาง**	√		
2	Ensure that the sprinkler heads are not painted or obstructed by storage items. **ตรวจสอบให้แน่ใจว่าหัวสปริงเกอร์ไม่ได้ทาสีหรือกีดขวางด้วยสิ่งของจัดเก็บ**	√		
3	Check for proper orientation and alignment of the sprinkler heads. **ตรวจสอบการวางแนวและการวางตำแหน่งที่เหมาะสมของหัวสปริงเกอร์**	√		
4	Sprinkler head should be installed on the wall with a minimum clearance of 4 inches (10.2 centimeters) between the sprinkler head and any obstructions that could interfere with water distribution. **หัวสปริงเกอร์ติดตั้งบนกำแพง มีพื้นที่ว่างไม่น้อยกว่า 4 นิ้ว (10.2 เซนติเมตร) ระหว่างหัวสปริงเกอร์กับสิ่งกีดขวางใด ๆ ที่เป็นอุปสรรคต่อการกระจายน้ำ**	√		
5	Sprinkler head installed on the ceiling should have a minimum clearance of 18 inches (45.7 centimeters) between the sprinkler head and any obstructions that could interfere with water distribution. **หัวสปริงเกอร์ติดตั้งบนฝ้าหรือเพดาน มีพื้นที่ว่างไม่น้อยกว่า 18 นิ้ว (45.7 เซนติเมตร) ระหว่างหัวสปริงเกอร์กับสิ่งกีดขวางใด ๆ ที่เป็นอุปสรรคต่อการกระจายน้ำ**	√		

Remark : There are 3 sprinkler heads in the room.

Picture :

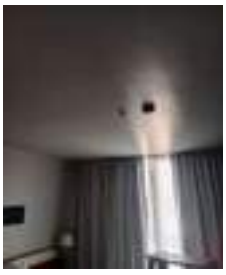

[redacted]

Sprinkler Alarm Checklist

Location : Room 422 Date : 22 March 2026

No	Item	Status/Condition		Remark
		Yes	No	
Sprinkler Heads:				
1	Visually inspect all sprinkler heads for signs of damage, external leaks, corrosion, or obstructions. **ตรวจสอบหัวฉีดสปริงเกอร์ทั้งหมดด้วยสายตาเพื่อดูสัญญาณของความเสียหาย การรั่วไหลภายนอก การกัดกร่อน หรือสิ่งกีดขวาง**	√		
2	Ensure that the sprinkler heads are not painted or obstructed by storage items. **ตรวจสอบให้แน่ใจว่าหัวสปริงเกอร์ไม่ได้ทาสีหรือกีดขวางด้วยสิ่งของจัดเก็บ**	√		
3	Check for proper orientation and alignment of the sprinkler heads. **ตรวจสอบการวางแนวและการวางตำแหน่งที่เหมาะสมของหัวสปริงเกอร์**	√		
4	Sprinkler head should be installed on the wall with a minimum clearance of 4 inches (10.2 centimeters) between the sprinkler head and any obstructions that could interfere with water distribution. **หัวสปริงเกอร์ติดตั้งบนกำแพง มีพื้นที่ว่างไม่น้อยกว่า** 4 **นิ้ว** (10.2 **เซนติเมตร**) **ระหว่างหัวสปริงเกอร์กับสิ่งกีดขวางใด ๆ ที่เป็นอุปสรรคต่อการกระจายน้ำ**	√		
5	Sprinkler head installed on the ceiling should have a minimum clearance of 18 inches (45.7 centimeters) between the sprinkler head and any obstructions that could interfere with water distribution. **หัวสปริงเกอร์ติดตั้งบนฝ้าหรือเพดาน มีพื้นที่ว่างไม่น้อยกว่า** 18 **นิ้ว** (45.7 **เซนติเมตร**) **ระหว่างหัวสปริงเกอร์กับสิ่งกีดขวางใด ๆ ที่เป็นอุปสรรคต่อการกระจายน้ำ**	√		

Remark : There are 3 sprinkler heads in the room.

Picture :

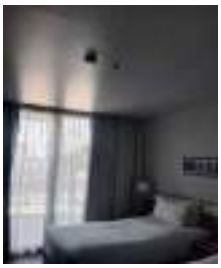

[redacted]

Sprinkler Alarm Checklist

Location : Room 524 Date : 22 March 2026

No	Item	Status/Condition		Remark
		Yes	No	
Sprinkler Heads:				
1	Visually inspect all sprinkler heads for signs of damage, external leaks, corrosion, or obstructions. **ตรวจสอบหัวฉีดสปริงเกอร์ทั้งหมดด้วยสายตาเพื่อดูสัญญาณของความเสียหาย การรั่วไหลภายนอก การกัดกร่อน หรือสิ่งกีดขวาง**	√		
2	Ensure that the sprinkler heads are not painted or obstructed by storage items. **ตรวจสอบให้แน่ใจว่าหัวสปริงเกอร์ไม่ได้ทาสีหรือกีดขวางด้วยสิ่งของจัดเก็บ**	√		
3	Check for proper orientation and alignment of the sprinkler heads. **ตรวจสอบการวางแนวและการวางตำแหน่งที่เหมาะสมของหัวสปริงเกอร์**	√		
4	Sprinkler head should be installed on the wall with a minimum clearance of 4 inches (10.2 centimeters) between the sprinkler head and any obstructions that could interfere with water distribution. **หัวสปริงเกอร์ติดตั้งบนกำแพง มีพื้นที่ว่างไม่น้อยกว่า 4 นิ้ว (10.2 เซนติเมตร) ระหว่างหัวสปริงเกอร์กับสิ่งกีดขวางใด ๆ ที่เป็นอุปสรรคต่อการกระจายน้ำ**	√		
5	Sprinkler head installed on the ceiling should have a minimum clearance of 18 inches (45.7 centimeters) between the sprinkler head and any obstructions that could interfere with water distribution. **หัวสปริงเกอร์ติดตั้งบนฝ้าหรือเพดาน มีพื้นที่ว่างไม่น้อยกว่า 18 นิ้ว (45.7 เซนติเมตร) ระหว่างหัวสปริงเกอร์กับสิ่งกีดขวางใด ๆ ที่เป็นอุปสรรคต่อการกระจายน้ำ**	√		

Remark : There are 5 sprinkler heads in the room.

Picture :

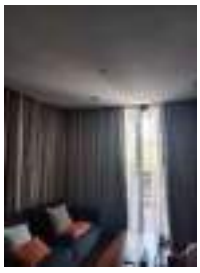

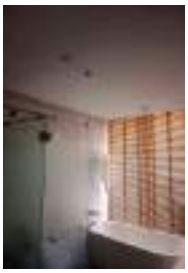

[redacted]

Sprinkler Alarm Checklist

Location : Room 607 Date : 22 March 2026

No	Item	Status/Condition		Remark
		Yes	No	
Sprinkler Heads:				
1	Visually inspect all sprinkler heads for signs of damage, external leaks, corrosion, or obstructions. **ตรวจสอบหัวฉีดสปริงเกอร์ทั้งหมดด้วยสายตาเพื่อดูสัญญาณของความเสียหาย การรั่วไหลภายนอก การกัดกร่อน หรือสิ่งกีดขวาง**	√		
2	Ensure that the sprinkler heads are not painted or obstructed by storage items. **ตรวจสอบให้แน่ใจว่าหัวสปริงเกอร์ไม่ได้ทาสีหรือกีดขวางด้วยสิ่งของจัดเก็บ**	√		
3	Check for proper orientation and alignment of the sprinkler heads. **ตรวจสอบการวางแนวและการวางตำแหน่งที่เหมาะสมของหัวสปริงเกอร์**	√		
4	Sprinkler head should be installed on the wall with a minimum clearance of 4 inches (10.2 centimeters) between the sprinkler head and any obstructions that could interfere with water distribution. **หัวสปริงเกอร์ติดตั้งบนกำแพง มีพื้นที่ว่างไม่น้อยกว่า** 4 **นิ้ว** (10.2 **เซนติเมตร**) **ระหว่างหัวสปริงเกอร์กับสิ่งกีดขวางใด ๆ ที่เป็นอุปสรรคต่อการกระจายน้ำ**	√		
5	Sprinkler head installed on the ceiling should have a minimum clearance of 18 inches (45.7 centimeters) between the sprinkler head and any obstructions that could interfere with water distribution. **หัวสปริงเกอร์ติดตั้งบนฝ้าหรือเพดาน มีพื้นที่ว่างไม่น้อยกว่า** 18 **นิ้ว** (45.7 **เซนติเมตร**) **ระหว่างหัวสปริงเกอร์กับสิ่งกีดขวางใด ๆ ที่เป็นอุปสรรคต่อการกระจายน้ำ**	√		

Remark : There are 3 sprinkler heads in the room.

Picture :

[redacted]

Sprinkler Alarm Checklist

Location : Room 710 **Date : 22 March 2026**

No	Item	Status/Condition		Remark
		Yes	No	
Sprinkler Heads:				
1	Visually inspect all sprinkler heads for signs of damage, external leaks, corrosion, or obstructions. **ตรวจสอบหัวฉีดสปริงเกอร์ทั้งหมดด้วยสายตาเพื่อดูสัญญาณของความเสียหาย การรั่วไหลภายนอก การกัดกร่อน หรือสิ่งกีดขวาง**	√		
2	Ensure that the sprinkler heads are not painted or obstructed by storage items. **ตรวจสอบให้แน่ใจว่าหัวสปริงเกอร์ไม่ได้ทาสีหรือกีดขวางด้วยสิ่งของจัดเก็บ**	√		
3	Check for proper orientation and alignment of the sprinkler heads. **ตรวจสอบการวางแนวและการวางตำแหน่งที่เหมาะสมของหัวสปริงเกอร์**	√		
4	Sprinkler head should be installed on the wall with a minimum clearance of 4 inches (10.2 centimeters) between the sprinkler head and any obstructions that could interfere with water distribution. **หัวสปริงเกอร์ติดตั้งบนกำแพง มีพื้นที่ว่างไม่น้อยกว่า** 4 **นิ้ว** (10.2 **เซนติเมตร**) **ระหว่างหัวสปริงเกอร์กับสิ่งกีดขวางใด ๆ ที่เป็นอุปสรรคต่อการกระจายน้ำ**	√		
5	Sprinkler head installed on the ceiling should have a minimum clearance of 18 inches (45.7 centimeters) between the sprinkler head and any obstructions that could interfere with water distribution. **หัวสปริงเกอร์ติดตั้งบนฝ้าหรือเพดาน มีพื้นที่ว่างไม่น้อยกว่า** 18 **นิ้ว** (45.7 **เซนติเมตร**) **ระหว่างหัวสปริงเกอร์กับสิ่งกีดขวางใด ๆ ที่เป็นอุปสรรคต่อการกระจายน้ำ**	√		

Remark : There are 3 sprinkler heads in the room.

Picture :

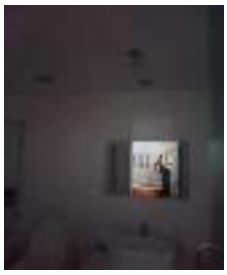
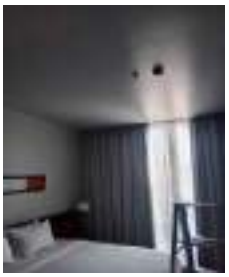

[redacted]

Sprinkler Alarm Checklist

Location : Room 714 Date : 22 March 2026

No	Item	Status/Condition		Remark
		Yes	No	
Sprinkler Heads:				
1	Visually inspect all sprinkler heads for signs of damage, external leaks, corrosion, or obstructions. **ตรวจสอบหัวฉีดสปริงเกอร์ทั้งหมดด้วยสายตาเพื่อดูสัญญาณของความเสียหาย การรั่วไหลภายนอก การกัดกร่อน หรือสิ่งกีดขวาง**	√		
2	Ensure that the sprinkler heads are not painted or obstructed by storage items. **ตรวจสอบให้แน่ใจว่าหัวสปริงเกอร์ไม่ได้ทาสีหรือกีดขวางด้วยสิ่งของจัดเก็บ**	√		
3	Check for proper orientation and alignment of the sprinkler heads. **ตรวจสอบการวางแนวและการวางตำแหน่งที่เหมาะสมของหัวสปริงเกอร์**	√		
4	Sprinkler head should be installed on the wall with a minimum clearance of 4 inches (10.2 centimeters) between the sprinkler head and any obstructions that could interfere with water distribution. **หัวสปริงเกอร์ติดตั้งบนกำแพง มีพื้นที่ว่างไม่น้อยกว่า 4 นิ้ว (10.2 เซนติเมตร) ระหว่างหัวสปริงเกอร์กับสิ่งกีดขวางใด ๆ ที่เป็นอุปสรรคต่อการกระจายน้ำ**	√		
5	Sprinkler head installed on the ceiling should have a minimum clearance of 18 inches (45.7 centimeters) between the sprinkler head and any obstructions that could interfere with water distribution. **หัวสปริงเกอร์ติดตั้งบนฝ้าหรือเพดาน มีพื้นที่ว่างไม่น้อยกว่า 18 นิ้ว (45.7 เซนติเมตร) ระหว่างหัวสปริงเกอร์กับสิ่งกีดขวางใด ๆ ที่เป็นอุปสรรคต่อการกระจายน้ำ**	√		

Remark : There are 3 sprinkler heads in the room.

Picture :

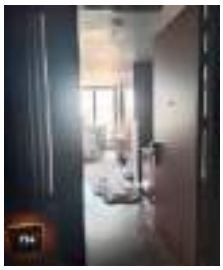

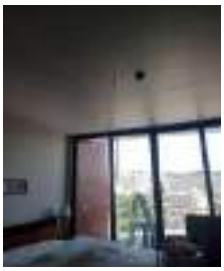

[redacted]

Sprinkler Alarm Checklist

Location : Room 719 Date : 09 April 2026

No	Item	Status/Condition		Remark
		Yes	No	
Sprinkler Heads:				
1	Visually inspect all sprinkler heads for signs of damage, external leaks, corrosion, or obstructions. **ตรวจสอบหัวฉีดสปริงเกอร์ทั้งหมดด้วยสายตาเพื่อดูสัญญาณของความเสียหาย การรั่วไหลภายนอก การกัดกร่อน หรือสิ่งกีดขวาง**	√		
2	Ensure that the sprinkler heads are not painted or obstructed by storage items. **ตรวจสอบให้แน่ใจว่าหัวสปริงเกอร์ไม่ได้ทาสีหรือกีดขวางด้วยสิ่งของจัดเก็บ**	√		
3	Check for proper orientation and alignment of the sprinkler heads. **ตรวจสอบการวางแนวและการวางตำแหน่งที่เหมาะสมของหัวสปริงเกอร์**	√		
4	Sprinkler head should be installed on the wall with a minimum clearance of 4 inches (10.2 centimeters) between the sprinkler head and any obstructions that could interfere with water distribution. **หัวสปริงเกอร์ติดตั้งบนกำแพง มีพื้นที่ว่างไม่น้อยกว่า 4 นิ้ว (10.2 เซนติเมตร) ระหว่างหัวสปริงเกอร์กับสิ่งกีดขวางใด ๆ ที่เป็นอุปสรรคต่อการกระจายน้ำ**	√		
5	Sprinkler head installed on the ceiling should have a minimum clearance of 18 inches (45.7 centimeters) between the sprinkler head and any obstructions that could interfere with water distribution. **หัวสปริงเกอร์ติดตั้งบนฝ้าหรือเพดาน มีพื้นที่ว่างไม่น้อยกว่า 18 นิ้ว (45.7 เซนติเมตร) ระหว่างหัวสปริงเกอร์กับสิ่งกีดขวางใด ๆ ที่เป็นอุปสรรคต่อการกระจายน้ำ**	√		

Remark : There are 5 sprinkler heads in the room.

Picture :

[redacted]

Sprinkler Alarm Checklist

Location : Room 720 **Date : 09 April 2026**

No	Item	Status/Condition		Remark
		Yes	No	
Sprinkler Heads:				
1	Visually inspect all sprinkler heads for signs of damage, external leaks, corrosion, or obstructions. **ตรวจสอบหัวฉีดสปริงเกอร์ทั้งหมดด้วยสายตาเพื่อดูสัญญาณของความเสียหาย การรั่วไหลภายนอก การกัดกร่อน หรือสิ่งกีดขวาง**	√		
2	Ensure that the sprinkler heads are not painted or obstructed by storage items. **ตรวจสอบให้แน่ใจว่าหัวสปริงเกอร์ไม่ได้ทาสีหรือกีดขวางด้วยสิ่งของจัดเก็บ**	√		
3	Check for proper orientation and alignment of the sprinkler heads. **ตรวจสอบการวางแนวและการวางตำแหน่งที่เหมาะสมของหัวสปริงเกอร์**	√		
4	Sprinkler head should be installed on the wall with a minimum clearance of 4 inches (10.2 centimeters) between the sprinkler head and any obstructions that could interfere with water distribution. **หัวสปริงเกอร์ติดตั้งบนกำแพง มีพื้นที่ว่างไม่น้อยกว่า 4 นิ้ว (10.2 เซนติเมตร) ระหว่างหัวสปริงเกอร์กับสิ่งกีดขวางใด ๆ ที่เป็นอุปสรรคต่อการกระจายน้ำ**	√		
5	Sprinkler head installed on the ceiling should have a minimum clearance of 18 inches (45.7 centimeters) between the sprinkler head and any obstructions that could interfere with water distribution. **หัวสปริงเกอร์ติดตั้งบนฝ้าหรือเพดาน มีพื้นที่ว่างไม่น้อยกว่า 18 นิ้ว (45.7 เซนติเมตร) ระหว่างหัวสปริงเกอร์กับสิ่งกีดขวางใด ๆ ที่เป็นอุปสรรคต่อการกระจายน้ำ**	√		

Remark : There are 3 sprinkler heads in the room.

Picture :

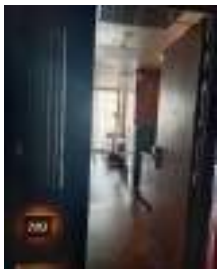

[redacted]

Sprinkler Alarm Checklist

Location : Room 802 Date : 09 April 2026

No	Item	Status/Condition		Remark
		Yes	No	
Sprinkler Heads:				
1	Visually inspect all sprinkler heads for signs of damage, external leaks, corrosion, or obstructions. **ตรวจสอบหัวฉีดสปริงเกอร์ทั้งหมดด้วยสายตาเพื่อดูสัญญาณของความเสียหาย การรั่วไหลภายนอก การกัดกร่อน หรือสิ่งกีดขวาง**	√		
2	Ensure that the sprinkler heads are not painted or obstructed by storage items. **ตรวจสอบให้แน่ใจว่าหัวสปริงเกอร์ไม่ได้ทาสีหรือกีดขวางด้วยสิ่งของจัดเก็บ**	√		
3	Check for proper orientation and alignment of the sprinkler heads. **ตรวจสอบการวางแนวและการวางตำแหน่งที่เหมาะสมของหัวสปริงเกอร์**	√		
4	Sprinkler head should be installed on the wall with a minimum clearance of 4 inches (10.2 centimeters) between the sprinkler head and any obstructions that could interfere with water distribution. **หัวสปริงเกอร์ติดตั้งบนกำแพง มีพื้นที่ว่างไม่น้อยกว่า 4 นิ้ว (10.2 เซนติเมตร) ระหว่างหัวสปริงเกอร์กับสิ่งกีดขวางใด ๆ ที่เป็นอุปสรรคต่อการกระจายน้ำ**	√		
5	Sprinkler head installed on the ceiling should have a minimum clearance of 18 inches (45.7 centimeters) between the sprinkler head and any obstructions that could interfere with water distribution. **หัวสปริงเกอร์ติดตั้งบนฝ้าหรือเพดาน มีพื้นที่ว่างไม่น้อยกว่า 18 นิ้ว (45.7 เซนติเมตร) ระหว่างหัวสปริงเกอร์กับสิ่งกีดขวางใด ๆ ที่เป็นอุปสรรคต่อการกระจายน้ำ**	√		

Remark : There are 5 sprinkler heads in the room.

Picture :

[redacted]

Sprinkler Alarm Checklist

Location : Room 407 **Date : 19 April 2026**

No	Item	Status/Condition		Remark
		Yes	No	
Sprinkler Heads:				
1	Visually inspect all sprinkler heads for signs of damage, external leaks, corrosion, or obstructions. **ตรวจสอบหัวฉีดสปริงเกอร์ทั้งหมดด้วยสายตาเพื่อดูสัญญาณของความเสียหาย การรั่วไหลภายนอก การกัดกร่อน หรือสิ่งกีดขวาง**	√		
2	Ensure that the sprinkler heads are not painted or obstructed by storage items. **ตรวจสอบให้แน่ใจว่าหัวสปริงเกอร์ไม่ได้ทาสีหรือกีดขวางด้วยสิ่งของจัดเก็บ**	√		
3	Check for proper orientation and alignment of the sprinkler heads. **ตรวจสอบการวางแนวและการวางตำแหน่งที่เหมาะสมของหัวสปริงเกอร์**	√		
4	Sprinkler head should be installed on the wall with a minimum clearance of 4 inches (10.2 centimeters) between the sprinkler head and any obstructions that could interfere with water distribution. **หัวสปริงเกอร์ติดตั้งบนกำแพง มีพื้นที่ว่างไม่น้อยกว่า** 4 **นิ้ว** (10.2 **เซนติเมตร**) **ระหว่างหัวสปริงเกอร์กับสิ่งกีดขวางใด ๆ ที่เป็นอุปสรรคต่อการกระจายน้ำ**	√		
5	Sprinkler head installed on the ceiling should have a minimum clearance of 18 inches (45.7 centimeters) between the sprinkler head and any obstructions that could interfere with water distribution. **หัวสปริงเกอร์ติดตั้งบนฝ้าหรือเพดาน มีพื้นที่ว่างไม่น้อยกว่า** 18 **นิ้ว** (45.7 **เซนติเมตร**) **ระหว่างหัวสปริงเกอร์กับสิ่งกีดขวางใด ๆ ที่เป็นอุปสรรคต่อการกระจายน้ำ**	√		

Remark : There are 3 sprinkler heads in the room.

Picture :

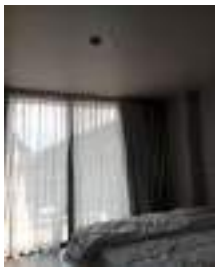

[redacted]

Sprinkler Alarm Checklist

Location : Room 408 **Date : 19 April 2026**

No	Item	Status/Condition		Remark
		Yes	No	
Sprinkler Heads:				
1	Visually inspect all sprinkler heads for signs of damage, external leaks, corrosion, or obstructions. **ตรวจสอบหัวฉีดสปริงเกอร์ทั้งหมดด้วยสายตาเพื่อดูสัญญาณของความเสียหาย การรั่วไหลภายนอก การกัดกร่อน หรือสิ่งกีดขวาง**	√		
2	Ensure that the sprinkler heads are not painted or obstructed by storage items. **ตรวจสอบให้แน่ใจว่าหัวสปริงเกอร์ไม่ได้ทาสีหรือกีดขวางด้วยสิ่งของจัดเก็บ**	√		
3	Check for proper orientation and alignment of the sprinkler heads. **ตรวจสอบการวางแนวและการวางตำแหน่งที่เหมาะสมของหัวสปริงเกอร์**	√		
4	Sprinkler head should be installed on the wall with a minimum clearance of 4 inches (10.2 centimeters) between the sprinkler head and any obstructions that could interfere with water distribution. **หัวสปริงเกอร์ติดตั้งบนกำแพง มีพื้นที่ว่างไม่น้อยกว่า 4 นิ้ว (10.2 เซนติเมตร) ระหว่างหัวสปริงเกอร์กับสิ่งกีดขวางใด ๆ ที่เป็นอุปสรรคต่อการกระจายน้ำ**	√		
5	Sprinkler head installed on the ceiling should have a minimum clearance of 18 inches (45.7 centimeters) between the sprinkler head and any obstructions that could interfere with water distribution. **หัวสปริงเกอร์ติดตั้งบนฝ้าหรือเพดาน มีพื้นที่ว่างไม่น้อยกว่า 18 นิ้ว (45.7 เซนติเมตร) ระหว่างหัวสปริงเกอร์กับสิ่งกีดขวางใด ๆ ที่เป็นอุปสรรคต่อการกระจายน้ำ**	√		

Remark : There are 3 sprinkler heads in the room.

Picture :

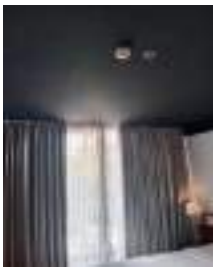

[redacted]

Sprinkler Alarm Checklist

Location : Room 409 **Date : 19 April 2026**

No	Item	Status/Condition		Remark
		Yes	No	
Sprinkler Heads:				
1	Visually inspect all sprinkler heads for signs of damage, external leaks, corrosion, or obstructions. **ตรวจสอบหัวฉีดสปริงเกอร์ทั้งหมดด้วยสายตาเพื่อดูสัญญาณของความเสียหาย การรั่วไหลภายนอก การกัดกร่อน หรือสิ่งกีดขวาง**	√		
2	Ensure that the sprinkler heads are not painted or obstructed by storage items. **ตรวจสอบให้แน่ใจว่าหัวสปริงเกอร์ไม่ได้ทาสีหรือกีดขวางด้วยสิ่งของจัดเก็บ**	√		
3	Check for proper orientation and alignment of the sprinkler heads. **ตรวจสอบการวางแนวและการวางตำแหน่งที่เหมาะสมของหัวสปริงเกอร์**	√		
4	Sprinkler head should be installed on the wall with a minimum clearance of 4 inches (10.2 centimeters) between the sprinkler head and any obstructions that could interfere with water distribution. **หัวสปริงเกอร์ติดตั้งบนกำแพง มีพื้นที่ว่างไม่น้อยกว่า 4 นิ้ว (10.2 เซนติเมตร) ระหว่างหัวสปริงเกอร์กับสิ่งกีดขวางใด ๆ ที่เป็นอุปสรรคต่อการกระจายน้ำ**	√		
5	Sprinkler head installed on the ceiling should have a minimum clearance of 18 inches (45.7 centimeters) between the sprinkler head and any obstructions that could interfere with water distribution. **หัวสปริงเกอร์ติดตั้งบนฝ้าหรือเพดาน มีพื้นที่ว่างไม่น้อยกว่า 18 นิ้ว (45.7 เซนติเมตร) ระหว่างหัวสปริงเกอร์กับสิ่งกีดขวางใด ๆ ที่เป็นอุปสรรคต่อการกระจายน้ำ**	√		

Remark : There are 3 sprinkler heads in the room.

[redacted]

Sprinkler Alarm Checklist

Location : Room 411 **Date : 19 April 2026**

No	Item	Status/Condition		Remark
		Yes	No	
Sprinkler Heads:				
1	Visually inspect all sprinkler heads for signs of damage, external leaks, corrosion, or obstructions. **ตรวจสอบหัวฉีดสปริงเกอร์ทั้งหมดด้วยสายตาเพื่อดูสัญญาณของความเสียหาย การรั่วไหลภายนอก การกัดกร่อน หรือสิ่งกีดขวาง**	√		
2	Ensure that the sprinkler heads are not painted or obstructed by storage items. **ตรวจสอบให้แน่ใจว่าหัวสปริงเกอร์ไม่ได้ทาสีหรือกีดขวางด้วยสิ่งของจัดเก็บ**	√		
3	Check for proper orientation and alignment of the sprinkler heads. **ตรวจสอบการวางแนวและการวางตำแหน่งที่เหมาะสมของหัวสปริงเกอร์**	√		
4	Sprinkler head should be installed on the wall with a minimum clearance of 4 inches (10.2 centimeters) between the sprinkler head and any obstructions that could interfere with water distribution. **หัวสปริงเกอร์ติดตั้งบนกำแพง มีพื้นที่ว่างไม่น้อยกว่า** 4 **นิ้ว** (10.2 **เซนติเมตร**) **ระหว่างหัวสปริงเกอร์กับสิ่งกีดขวางใด ๆ ที่เป็นอุปสรรคต่อการกระจายน้ำ**	√		
5	Sprinkler head installed on the ceiling should have a minimum clearance of 18 inches (45.7 centimeters) between the sprinkler head and any obstructions that could interfere with water distribution. **หัวสปริงเกอร์ติดตั้งบนฝ้าหรือเพดาน มีพื้นที่ว่างไม่น้อยกว่า** 18 **นิ้ว** (45.7 **เซนติเมตร**) **ระหว่างหัวสปริงเกอร์กับสิ่งกีดขวางใด ๆ ที่เป็นอุปสรรคต่อการกระจายน้ำ**	√		

Remark : There are 3 sprinkler heads in the room.

Picture :

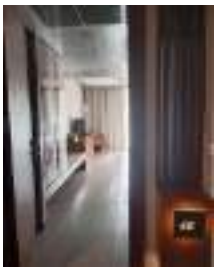

[redacted]

Sprinkler Alarm Checklist

Location : Room 415 Date : 19 April 2026

No	Item	Status/Condition		Remark
		Yes	No	
Sprinkler Heads:				
1	Visually inspect all sprinkler heads for signs of damage, external leaks, corrosion, or obstructions. **ตรวจสอบหัวฉีดสปริงเกอร์ทั้งหมดด้วยสายตาเพื่อดูสัญญาณของความเสียหาย การรั่วไหลภายนอก การกัดกร่อน หรือสิ่งกีดขวาง**	√		
2	Ensure that the sprinkler heads are not painted or obstructed by storage items. **ตรวจสอบให้แน่ใจว่าหัวสปริงเกอร์ไม่ได้ทาสีหรือกีดขวางด้วยสิ่งของจัดเก็บ**	√		
3	Check for proper orientation and alignment of the sprinkler heads. **ตรวจสอบการวางแนวและการวางตำแหน่งที่เหมาะสมของหัวสปริงเกอร์**	√		
4	Sprinkler head should be installed on the wall with a minimum clearance of 4 inches (10.2 centimeters) between the sprinkler head and any obstructions that could interfere with water distribution. **หัวสปริงเกอร์ติดตั้งบนกำแพง มีพื้นที่ว่างไม่น้อยกว่า 4 นิ้ว (10.2 เซนติเมตร) ระหว่างหัวสปริงเกอร์กับสิ่งกีดขวางใด ๆ ที่เป็นอุปสรรคต่อการกระจายน้ำ**	√		
5	Sprinkler head installed on the ceiling should have a minimum clearance of 18 inches (45.7 centimeters) between the sprinkler head and any obstructions that could interfere with water distribution. **หัวสปริงเกอร์ติดตั้งบนฝ้าหรือเพดาน มีพื้นที่ว่างไม่น้อยกว่า 18 นิ้ว (45.7 เซนติเมตร) ระหว่างหัวสปริงเกอร์กับสิ่งกีดขวางใด ๆ ที่เป็นอุปสรรคต่อการกระจายน้ำ**	√		

Remark : There are 4 sprinkler heads in the room.

Picture :

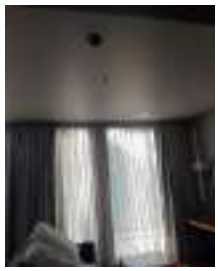

[redacted]

Sprinkler Alarm Checklist

Location : Room 416 **Date : 19 April 2026**

No	Item	Status/Condition		Remark
		Yes	No	
Sprinkler Heads:				
1	Visually inspect all sprinkler heads for signs of damage, external leaks, corrosion, or obstructions. **ตรวจสอบหัวฉีดสปริงเกอร์ทั้งหมดด้วยสายตาเพื่อดูสัญญาณของความเสียหาย การรั่วไหลภายนอก การกัดกร่อน หรือสิ่งกีดขวาง**	√		
2	Ensure that the sprinkler heads are not painted or obstructed by storage items. **ตรวจสอบให้แน่ใจว่าหัวสปริงเกอร์ไม่ได้ทาสีหรือกีดขวางด้วยสิ่งของจัดเก็บ**	√		
3	Check for proper orientation and alignment of the sprinkler heads. **ตรวจสอบการวางแนวและการวางตำแหน่งที่เหมาะสมของหัวสปริงเกอร์**	√		
4	Sprinkler head should be installed on the wall with a minimum clearance of 4 inches (10.2 centimeters) between the sprinkler head and any obstructions that could interfere with water distribution. **หัวสปริงเกอร์ติดตั้งบนกำแพง มีพื้นที่ว่างไม่น้อยกว่า 4 นิ้ว (10.2 เซนติเมตร) ระหว่างหัวสปริงเกอร์กับสิ่งกีดขวางใด ๆ ที่เป็นอุปสรรคต่อการกระจายน้ำ**	√		
5	Sprinkler head installed on the ceiling should have a minimum clearance of 18 inches (45.7 centimeters) between the sprinkler head and any obstructions that could interfere with water distribution. **หัวสปริงเกอร์ติดตั้งบนฝ้าหรือเพดาน มีพื้นที่ว่างไม่น้อยกว่า 18 นิ้ว (45.7 เซนติเมตร) ระหว่างหัวสปริงเกอร์กับสิ่งกีดขวางใด ๆ ที่เป็นอุปสรรคต่อการกระจายน้ำ**	√		

Remark : There are 3 sprinkler heads in the room.

Picture :

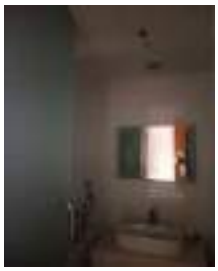
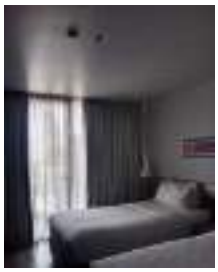

[redacted]

Sprinkler Alarm Checklist

Location : Room 506 **Date : 26 April 2026**

No	Item	Status/Condition		Remark
		Yes	No	
Sprinkler Heads:				
1	Visually inspect all sprinkler heads for signs of damage, external leaks, corrosion, or obstructions. **ตรวจสอบหัวฉีดสปริงเกอร์ทั้งหมดด้วยสายตาเพื่อดูสัญญาณของความเสียหาย การรั่วไหลภายนอก การกัดกร่อน หรือสิ่งกีดขวาง**	√		
2	Ensure that the sprinkler heads are not painted or obstructed by storage items. **ตรวจสอบให้แน่ใจว่าหัวสปริงเกอร์ไม่ได้ทาสีหรือกีดขวางด้วยสิ่งของจัดเก็บ**	√		
3	Check for proper orientation and alignment of the sprinkler heads. **ตรวจสอบการวางแนวและการวางตำแหน่งที่เหมาะสมของหัวสปริงเกอร์**	√		
4	Sprinkler head should be installed on the wall with a minimum clearance of 4 inches (10.2 centimeters) between the sprinkler head and any obstructions that could interfere with water distribution. **หัวสปริงเกอร์ติดตั้งบนกำแพง มีพื้นที่ว่างไม่น้อยกว่า** 4 **นิ้ว** (10.2 **เซนติเมตร**) **ระหว่างหัวสปริงเกอร์กับสิ่งกีดขวางใด ๆ ที่เป็นอุปสรรคต่อการกระจายน้ำ**	√		
5	Sprinkler head installed on the ceiling should have a minimum clearance of 18 inches (45.7 centimeters) between the sprinkler head and any obstructions that could interfere with water distribution. **หัวสปริงเกอร์ติดตั้งบนฝ้าหรือเพดาน มีพื้นที่ว่างไม่น้อยกว่า** 18 **นิ้ว** (45.7 **เซนติเมตร**) **ระหว่างหัวสปริงเกอร์กับสิ่งกีดขวางใด ๆ ที่เป็นอุปสรรคต่อการกระจายน้ำ**	√		

Remark : There are 3 sprinkler heads in the room.

Picture :

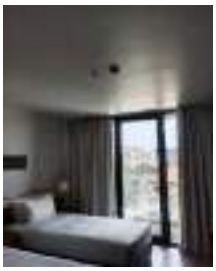

[redacted]

Sprinkler Alarm Checklist

Location : Room 517 **Date : 26 April 2026**

No	Item	Status/Condition		Remark
		Yes	No	
Sprinkler Heads:				
1	Visually inspect all sprinkler heads for signs of damage, external leaks, corrosion, or obstructions. **ตรวจสอบหัวฉีดสปริงเกอร์ทั้งหมดด้วยสายตาเพื่อดูสัญญาณของความเสียหาย การรั่วไหลภายนอก การกัดกร่อน หรือสิ่งกีดขวาง**	√		
2	Ensure that the sprinkler heads are not painted or obstructed by storage items. **ตรวจสอบให้แน่ใจว่าหัวสปริงเกอร์ไม่ได้ทาสีหรือกีดขวางด้วยสิ่งของจัดเก็บ**	√		
3	Check for proper orientation and alignment of the sprinkler heads. **ตรวจสอบการวางแนวและการวางตำแหน่งที่เหมาะสมของหัวสปริงเกอร์**	√		
4	Sprinkler head should be installed on the wall with a minimum clearance of 4 inches (10.2 centimeters) between the sprinkler head and any obstructions that could interfere with water distribution. **หัวสปริงเกอร์ติดตั้งบนกำแพง มีพื้นที่ว่างไม่น้อยกว่า** 4 **นิ้ว** (10.2 **เซนติเมตร**) **ระหว่างหัวสปริงเกอร์กับสิ่งกีดขวางใด ๆ ที่เป็นอุปสรรคต่อการกระจายน้ำ**	√		
5	Sprinkler head installed on the ceiling should have a minimum clearance of 18 inches (45.7 centimeters) between the sprinkler head and any obstructions that could interfere with water distribution. **หัวสปริงเกอร์ติดตั้งบนฝ้าหรือเพดาน มีพื้นที่ว่างไม่น้อยกว่า** 18 **นิ้ว** (45.7 **เซนติเมตร**) **ระหว่างหัวสปริงเกอร์กับสิ่งกีดขวางใด ๆ ที่เป็นอุปสรรคต่อการกระจายน้ำ**	√		

Remark : There are 3 sprinkler heads in the room.

Picture :

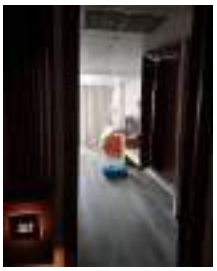

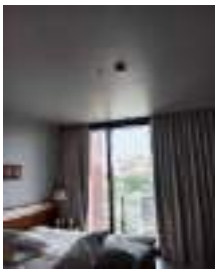

[redacted]

Sprinkler Alarm Checklist

Location : Room 523 Date : 26 April 2026

No	Item	Status/Condition		Remark
		Yes	No	
Sprinkler Heads:				
1	Visually inspect all sprinkler heads for signs of damage, external leaks, corrosion, or obstructions. **ตรวจสอบหัวฉีดสปริงเกอร์ทั้งหมดด้วยสายตาเพื่อดูสัญญาณของความเสียหาย การรั่วไหลภายนอก การกัดกร่อน หรือสิ่งกีดขวาง**	√		
2	Ensure that the sprinkler heads are not painted or obstructed by storage items. **ตรวจสอบให้แน่ใจว่าหัวสปริงเกอร์ไม่ได้ทาสีหรือกีดขวางด้วยสิ่งของจัดเก็บ**	√		
3	Check for proper orientation and alignment of the sprinkler heads. **ตรวจสอบการวางแนวและการวางตำแหน่งที่เหมาะสมของหัวสปริงเกอร์**	√		
4	Sprinkler head should be installed on the wall with a minimum clearance of 4 inches (10.2 centimeters) between the sprinkler head and any obstructions that could interfere with water distribution. **หัวสปริงเกอร์ติดตั้งบนกำแพง มีพื้นที่ว่างไม่น้อยกว่า 4 นิ้ว (10.2 เซนติเมตร) ระหว่างหัวสปริงเกอร์กับสิ่งกีดขวางใด ๆ ที่เป็นอุปสรรคต่อการกระจายน้ำ**	√		
5	Sprinkler head installed on the ceiling should have a minimum clearance of 18 inches (45.7 centimeters) between the sprinkler head and any obstructions that could interfere with water distribution. **หัวสปริงเกอร์ติดตั้งบนฝ้าหรือเพดาน มีพื้นที่ว่างไม่น้อยกว่า 18 นิ้ว (45.7 เซนติเมตร) ระหว่างหัวสปริงเกอร์กับสิ่งกีดขวางใด ๆ ที่เป็นอุปสรรคต่อการกระจายน้ำ**	√		

Remark : There are 5 sprinkler heads in the room.

Picture :

[redacted]

Sprinkler Alarm Checklist

Location : Room 624 Date : 26 April 2026

No	Item	Status/Condition		Remark
		Yes	No	
Sprinkler Heads:				
1	Visually inspect all sprinkler heads for signs of damage, external leaks, corrosion, or obstructions. **ตรวจสอบหัวฉีดสปริงเกอร์ทั้งหมดด้วยสายตาเพื่อดูสัญญาณของความเสียหาย การรั่วไหลภายนอก การกัดกร่อน หรือสิ่งกีดขวาง**	√		
2	Ensure that the sprinkler heads are not painted or obstructed by storage items. **ตรวจสอบให้แน่ใจว่าหัวสปริงเกอร์ไม่ได้ทาสีหรือกีดขวางด้วยสิ่งของจัดเก็บ**	√		
3	Check for proper orientation and alignment of the sprinkler heads. **ตรวจสอบการวางแนวและการวางตำแหน่งที่เหมาะสมของหัวสปริงเกอร์**	√		
4	Sprinkler head should be installed on the wall with a minimum clearance of 4 inches (10.2 centimeters) between the sprinkler head and any obstructions that could interfere with water distribution. **หัวสปริงเกอร์ติดตั้งบนกำแพง มีพื้นที่ว่างไม่น้อยกว่า 4 นิ้ว (10.2 เซนติเมตร) ระหว่างหัวสปริงเกอร์กับสิ่งกีดขวางใด ๆ ที่เป็นอุปสรรคต่อการกระจายน้ำ**	√		
5	Sprinkler head installed on the ceiling should have a minimum clearance of 18 inches (45.7 centimeters) between the sprinkler head and any obstructions that could interfere with water distribution. **หัวสปริงเกอร์ติดตั้งบนฝ้าหรือเพดาน มีพื้นที่ว่างไม่น้อยกว่า 18 นิ้ว (45.7 เซนติเมตร) ระหว่างหัวสปริงเกอร์กับสิ่งกีดขวางใด ๆ ที่เป็นอุปสรรคต่อการกระจายน้ำ**	√		

Remark : There are 5 sprinkler heads in the room.

Picture :

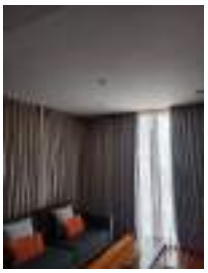

[redacted]

Sprinkler Alarm Checklist

Location : Room 305 Date : 05 April 2026

No	Item	Status/Condition		Remark
		Yes	No	
Sprinkler Heads:				
1	Visually inspect all sprinkler heads for signs of damage, external leaks, corrosion, or obstructions. **ตรวจสอบหัวฉีดสปริงเกอร์ทั้งหมดด้วยสายตาเพื่อดูสัญญาณของความเสียหาย การรั่วไหลภายนอก การกัดกร่อน หรือสิ่งกีดขวาง**	√		
2	Ensure that the sprinkler heads are not painted or obstructed by storage items. **ตรวจสอบให้แน่ใจว่าหัวสปริงเกอร์ไม่ได้ทาสีหรือกีดขวางด้วยสิ่งของจัดเก็บ**	√		
3	Check for proper orientation and alignment of the sprinkler heads. **ตรวจสอบการวางแนวและการวางตำแหน่งที่เหมาะสมของหัวสปริงเกอร์**	√		
4	Sprinkler head should be installed on the wall with a minimum clearance of 4 inches (10.2 centimeters) between the sprinkler head and any obstructions that could interfere with water distribution. **หัวสปริงเกอร์ติดตั้งบนกำแพง มีพื้นที่ว่างไม่น้อยกว่า 4 นิ้ว (10.2 เซนติเมตร) ระหว่างหัวสปริงเกอร์กับสิ่งกีดขวางใด ๆ ที่เป็นอุปสรรคต่อการกระจายน้ำ**	√		
5	Sprinkler head installed on the ceiling should have a minimum clearance of 18 inches (45.7 centimeters) between the sprinkler head and any obstructions that could interfere with water distribution. **หัวสปริงเกอร์ติดตั้งบนฝ้าหรือเพดาน มีพื้นที่ว่างไม่น้อยกว่า 18 นิ้ว (45.7 เซนติเมตร) ระหว่างหัวสปริงเกอร์กับสิ่งกีดขวางใด ๆ ที่เป็นอุปสรรคต่อการกระจายน้ำ**	√		

Remark : There are 3 sprinkler heads in the room.

Picture :

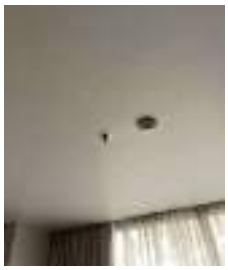

[redacted]

Sprinkler Alarm Checklist

Location : Room 308 **Date : 05 April 2026**

No	Item	Status/Condition		Remark
		Yes	No	
Sprinkler Heads:				
1	Visually inspect all sprinkler heads for signs of damage, external leaks, corrosion, or obstructions. **ตรวจสอบหัวฉีดสปริงเกอร์ทั้งหมดด้วยสายตาเพื่อดูสัญญาณของความเสียหาย การรั่วไหลภายนอก การกัดกร่อน หรือสิ่งกีดขวาง**	√		
2	Ensure that the sprinkler heads are not painted or obstructed by storage items. **ตรวจสอบให้แน่ใจว่าหัวสปริงเกอร์ไม่ได้ทาสีหรือกีดขวางด้วยสิ่งของจัดเก็บ**	√		
3	Check for proper orientation and alignment of the sprinkler heads. **ตรวจสอบการวางแนวและการวางตำแหน่งที่เหมาะสมของหัวสปริงเกอร์**	√		
4	Sprinkler head should be installed on the wall with a minimum clearance of 4 inches (10.2 centimeters) between the sprinkler head and any obstructions that could interfere with water distribution. **หัวสปริงเกอร์ติดตั้งบนกำแพง มีพื้นที่ว่างไม่น้อยกว่า 4 นิ้ว (10.2 เซนติเมตร) ระหว่างหัวสปริงเกอร์กับสิ่งกีดขวางใด ๆ ที่เป็นอุปสรรคต่อการกระจายน้ำ**	√		
5	Sprinkler head installed on the ceiling should have a minimum clearance of 18 inches (45.7 centimeters) between the sprinkler head and any obstructions that could interfere with water distribution. **หัวสปริงเกอร์ติดตั้งบนฝ้าหรือเพดาน มีพื้นที่ว่างไม่น้อยกว่า 18 นิ้ว (45.7 เซนติเมตร) ระหว่างหัวสปริงเกอร์กับสิ่งกีดขวางใด ๆ ที่เป็นอุปสรรคต่อการกระจายน้ำ**	√		

Remark : There are 3 sprinkler heads in the room.

Picture :

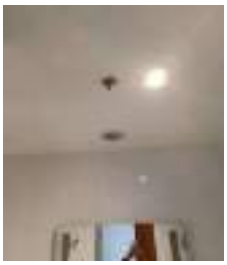

[redacted]

Sprinkler Alarm Checklist

Location : Room 324 Date : 05 April 2026

No	Item	Status/Condition		Remark
		Yes	No	
Sprinkler Heads:				
1	Visually inspect all sprinkler heads for signs of damage, external leaks, corrosion, or obstructions. **ตรวจสอบหัวฉีดสปริงเกอร์ทั้งหมดด้วยสายตาเพื่อดูสัญญาณของความเสียหาย การรั่วไหลภายนอก การกัดกร่อน หรือสิ่งกีดขวาง**	√		
2	Ensure that the sprinkler heads are not painted or obstructed by storage items. **ตรวจสอบให้แน่ใจว่าหัวสปริงเกอร์ไม่ได้ทาสีหรือกีดขวางด้วยสิ่งของจัดเก็บ**	√		
3	Check for proper orientation and alignment of the sprinkler heads. **ตรวจสอบการวางแนวและการวางตำแหน่งที่เหมาะสมของหัวสปริงเกอร์**	√		
4	Sprinkler head should be installed on the wall with a minimum clearance of 4 inches (10.2 centimeters) between the sprinkler head and any obstructions that could interfere with water distribution. **หัวสปริงเกอร์ติดตั้งบนกำแพง มีพื้นที่ว่างไม่น้อยกว่า 4 นิ้ว (10.2 เซนติเมตร) ระหว่างหัวสปริงเกอร์กับสิ่งกีดขวางใด ๆ ที่เป็นอุปสรรคต่อการกระจายน้ำ**	√		
5	Sprinkler head installed on the ceiling should have a minimum clearance of 18 inches (45.7 centimeters) between the sprinkler head and any obstructions that could interfere with water distribution. **หัวสปริงเกอร์ติดตั้งบนฝ้าหรือเพดาน มีพื้นที่ว่างไม่น้อยกว่า 18 นิ้ว (45.7 เซนติเมตร) ระหว่างหัวสปริงเกอร์กับสิ่งกีดขวางใด ๆ ที่เป็นอุปสรรคต่อการกระจายน้ำ**	√		

Remark : There are 5 sprinkler heads in the room.

Picture :

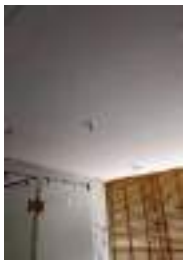

[redacted]

Sprinkler Alarm Checklist

Location : Room 412 Date : 05 April 2026

No	Item	Status/Condition		Remark
		Yes	No	
Sprinkler Heads:				
1	Visually inspect all sprinkler heads for signs of damage, external leaks, corrosion, or obstructions. **ตรวจสอบหัวฉีดสปริงเกอร์ทั้งหมดด้วยสายตาเพื่อดูสัญญาณของความเสียหาย การรั่วไหลภายนอก การกัดกร่อน หรือสิ่งกีดขวาง**	√		
2	Ensure that the sprinkler heads are not painted or obstructed by storage items. **ตรวจสอบให้แน่ใจว่าหัวสปริงเกอร์ไม่ได้ทาสีหรือกีดขวางด้วยสิ่งของจัดเก็บ**	√		
3	Check for proper orientation and alignment of the sprinkler heads. **ตรวจสอบการวางแนวและการวางตำแหน่งที่เหมาะสมของหัวสปริงเกอร์**	√		
4	Sprinkler head should be installed on the wall with a minimum clearance of 4 inches (10.2 centimeters) between the sprinkler head and any obstructions that could interfere with water distribution. **หัวสปริงเกอร์ติดตั้งบนกำแพง มีพื้นที่ว่างไม่น้อยกว่า** 4 **นิ้ว** (10.2 **เซนติเมตร**) **ระหว่างหัวสปริงเกอร์กับสิ่งกีดขวางใด ๆ ที่เป็นอุปสรรคต่อการกระจายน้ำ**	√		
5	Sprinkler head installed on the ceiling should have a minimum clearance of 18 inches (45.7 centimeters) between the sprinkler head and any obstructions that could interfere with water distribution. **หัวสปริงเกอร์ติดตั้งบนฝ้าหรือเพดาน มีพื้นที่ว่างไม่น้อยกว่า** 18 **นิ้ว** (45.7 **เซนติเมตร**) **ระหว่างหัวสปริงเกอร์กับสิ่งกีดขวางใด ๆ ที่เป็นอุปสรรคต่อการกระจายน้ำ**	√		

Remark : There are 3 sprinkler heads in the room.

Picture :

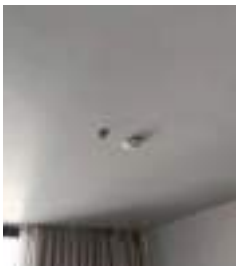

[redacted]

Sprinkler Alarm Checklist

Location : Room 507 Date : 17 May2026

No	Item	Status/Condition		Remark
		Yes	No	
Sprinkler Heads:				
1	Visually inspect all sprinkler heads for signs of damage, external leaks, corrosion, or obstructions. **ตรวจสอบหัวฉีดสปริงเกอร์ทั้งหมดด้วยสายตาเพื่อดูสัญญาณของความเสียหาย การรั่วไหลภายนอก การกัดกร่อน หรือสิ่งกีดขวาง**	√		
2	Ensure that the sprinkler heads are not painted or obstructed by storage items. **ตรวจสอบให้แน่ใจว่าหัวสปริงเกอร์ไม่ได้ทาสีหรือกีดขวางด้วยสิ่งของจัดเก็บ**	√		
3	Check for proper orientation and alignment of the sprinkler heads. **ตรวจสอบการวางแนวและการวางตำแหน่งที่เหมาะสมของหัวสปริงเกอร์**	√		
4	Sprinkler head should be installed on the wall with a minimum clearance of 4 inches (10.2 centimeters) between the sprinkler head and any obstructions that could interfere with water distribution. **หัวสปริงเกอร์ติดตั้งบนกำแพง มีพื้นที่ว่างไม่น้อยกว่า 4 นิ้ว (10.2 เซนติเมตร) ระหว่างหัวสปริงเกอร์กับสิ่งกีดขวางใด ๆ ที่เป็นอุปสรรคต่อการกระจายน้ำ**	√		
5	Sprinkler head installed on the ceiling should have a minimum clearance of 18 inches (45.7 centimeters) between the sprinkler head and any obstructions that could interfere with water distribution. **หัวสปริงเกอร์ติดตั้งบนฝ้าหรือเพดาน มีพื้นที่ว่างไม่น้อยกว่า 18 นิ้ว (45.7 เซนติเมตร) ระหว่างหัวสปริงเกอร์กับสิ่งกีดขวางใด ๆ ที่เป็นอุปสรรคต่อการกระจายน้ำ**	√		

Remark : There are 3 sprinkler heads in the room.

Picture :

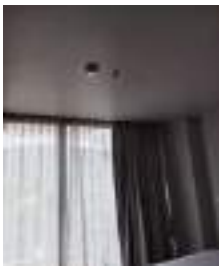

[redacted]

Sprinkler Alarm Checklist

Location : Room 509 Date : 17 May2026

No	Item	Status/Condition		Remark
		Yes	No	
Sprinkler Heads:				
1	Visually inspect all sprinkler heads for signs of damage, external leaks, corrosion, or obstructions. **ตรวจสอบหัวฉีดสปริงเกอร์ทั้งหมดด้วยสายตาเพื่อดูสัญญาณของความเสียหาย การรั่วไหลภายนอก การกัดกร่อน หรือสิ่งกีดขวาง**	√		
2	Ensure that the sprinkler heads are not painted or obstructed by storage items. **ตรวจสอบให้แน่ใจว่าหัวสปริงเกอร์ไม่ได้ทาสีหรือกีดขวางด้วยสิ่งของจัดเก็บ**	√		
3	Check for proper orientation and alignment of the sprinkler heads. **ตรวจสอบการวางแนวและการวางตำแหน่งที่เหมาะสมของหัวสปริงเกอร์**	√		
4	Sprinkler head should be installed on the wall with a minimum clearance of 4 inches (10.2 centimeters) between the sprinkler head and any obstructions that could interfere with water distribution. **หัวสปริงเกอร์ติดตั้งบนกำแพง มีพื้นที่ว่างไม่น้อยกว่า 4 นิ้ว (10.2 เซนติเมตร) ระหว่างหัวสปริงเกอร์กับสิ่งกีดขวางใด ๆ ที่เป็นอุปสรรคต่อการกระจายน้ำ**	√		
5	Sprinkler head installed on the ceiling should have a minimum clearance of 18 inches (45.7 centimeters) between the sprinkler head and any obstructions that could interfere with water distribution. **หัวสปริงเกอร์ติดตั้งบนฝ้าหรือเพดาน มีพื้นที่ว่างไม่น้อยกว่า 18 นิ้ว (45.7 เซนติเมตร) ระหว่างหัวสปริงเกอร์กับสิ่งกีดขวางใด ๆ ที่เป็นอุปสรรคต่อการกระจายน้ำ**	√		

Remark : There are 3 sprinkler heads in the room.

Picture :

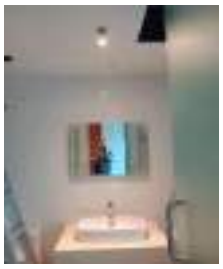

[redacted]

Sprinkler Alarm Checklist

Location : Room 516 Date : 17 May2026

No	Item	Status/Condition		Remark
		Yes	No	
Sprinkler Heads:				
1	Visually inspect all sprinkler heads for signs of damage, external leaks, corrosion, or obstructions. **ตรวจสอบหัวฉีดสปริงเกอร์ทั้งหมดด้วยสายตาเพื่อดูสัญญาณของความเสียหาย การรั่วไหลภายนอก การกัดกร่อน หรือสิ่งกีดขวาง**	√		
2	Ensure that the sprinkler heads are not painted or obstructed by storage items. **ตรวจสอบให้แน่ใจว่าหัวสปริงเกอร์ไม่ได้ทาสีหรือกีดขวางด้วยสิ่งของจัดเก็บ**	√		
3	Check for proper orientation and alignment of the sprinkler heads. **ตรวจสอบการวางแนวและการวางตำแหน่งที่เหมาะสมของหัวสปริงเกอร์**	√		
4	Sprinkler head should be installed on the wall with a minimum clearance of 4 inches (10.2 centimeters) between the sprinkler head and any obstructions that could interfere with water distribution. **หัวสปริงเกอร์ติดตั้งบนกำแพง มีพื้นที่ว่างไม่น้อยกว่า** 4 **นิ้ว** (10.2 **เซนติเมตร**) **ระหว่างหัวสปริงเกอร์กับสิ่งกีดขวางใด ๆ ที่เป็นอุปสรรคต่อการกระจายน้ำ**	√		
5	Sprinkler head installed on the ceiling should have a minimum clearance of 18 inches (45.7 centimeters) between the sprinkler head and any obstructions that could interfere with water distribution. **หัวสปริงเกอร์ติดตั้งบนฝ้าหรือเพดาน มีพื้นที่ว่างไม่น้อยกว่า** 18 **นิ้ว** (45.7 **เซนติเมตร**) **ระหว่างหัวสปริงเกอร์กับสิ่งกีดขวางใด ๆ ที่เป็นอุปสรรคต่อการกระจายน้ำ**	√		

Remark : There are 3 sprinkler heads in the room.

Picture :

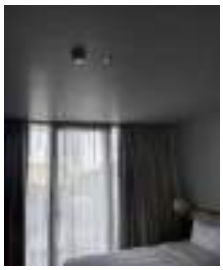

[redacted]

Sprinkler Alarm Checklist

Location : Room 520 Date : 17 May2026

No	Item	Status/Condition		Remark
		Yes	No	
Sprinkler Heads:				
1	Visually inspect all sprinkler heads for signs of damage, external leaks, corrosion, or obstructions. **ตรวจสอบหัวฉีดสปริงเกอร์ทั้งหมดด้วยสายตาเพื่อดูสัญญาณของความเสียหาย การรั่วไหลภายนอก การกัดกร่อน หรือสิ่งกีดขวาง**	√		
2	Ensure that the sprinkler heads are not painted or obstructed by storage items. **ตรวจสอบให้แน่ใจว่าหัวสปริงเกอร์ไม่ได้ทาสีหรือกีดขวางด้วยสิ่งของจัดเก็บ**	√		
3	Check for proper orientation and alignment of the sprinkler heads. **ตรวจสอบการวางแนวและการวางตำแหน่งที่เหมาะสมของหัวสปริงเกอร์**	√		
4	Sprinkler head should be installed on the wall with a minimum clearance of 4 inches (10.2 centimeters) between the sprinkler head and any obstructions that could interfere with water distribution. **หัวสปริงเกอร์ติดตั้งบนกำแพง มีพื้นที่ว่างไม่น้อยกว่า** 4 **นิ้ว** (10.2 **เซนติเมตร**) **ระหว่างหัวสปริงเกอร์กับสิ่งกีดขวางใด ๆ ที่เป็นอุปสรรคต่อการกระจายน้ำ**	√		
5	Sprinkler head installed on the ceiling should have a minimum clearance of 18 inches (45.7 centimeters) between the sprinkler head and any obstructions that could interfere with water distribution. **หัวสปริงเกอร์ติดตั้งบนฝ้าหรือเพดาน มีพื้นที่ว่างไม่น้อยกว่า** 18 **นิ้ว** (45.7 **เซนติเมตร**) **ระหว่างหัวสปริงเกอร์กับสิ่งกีดขวางใด ๆ ที่เป็นอุปสรรคต่อการกระจายน้ำ**	√		

Remark : There are 3 sprinkler heads in the room.

Picture :

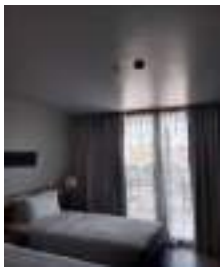

[redacted]

Sprinkler Alarm Checklist

Location : Room 521 Date : 17 May2026

No	Item	Status/Condition		Remark
		Yes	No	
Sprinkler Heads:				
1	Visually inspect all sprinkler heads for signs of damage, external leaks, corrosion, or obstructions. **ตรวจสอบหัวฉีดสปริงเกอร์ทั้งหมดด้วยสายตาเพื่อดูสัญญาณของความเสียหาย การรั่วไหลภายนอก การกัดกร่อน หรือสิ่งกีดขวาง**	√		
2	Ensure that the sprinkler heads are not painted or obstructed by storage items. **ตรวจสอบให้แน่ใจว่าหัวสปริงเกอร์ไม่ได้ทาสีหรือกีดขวางด้วยสิ่งของจัดเก็บ**	√		
3	Check for proper orientation and alignment of the sprinkler heads. **ตรวจสอบการวางแนวและการวางตำแหน่งที่เหมาะสมของหัวสปริงเกอร์**	√		
4	Sprinkler head should be installed on the wall with a minimum clearance of 4 inches (10.2 centimeters) between the sprinkler head and any obstructions that could interfere with water distribution. **หัวสปริงเกอร์ติดตั้งบนกำแพง มีพื้นที่ว่างไม่น้อยกว่า** 4 **นิ้ว** (10.2 **เซนติเมตร**) **ระหว่างหัวสปริงเกอร์กับสิ่งกีดขวางใด ๆ ที่เป็นอุปสรรคต่อการกระจายน้ำ**	√		
5	Sprinkler head installed on the ceiling should have a minimum clearance of 18 inches (45.7 centimeters) between the sprinkler head and any obstructions that could interfere with water distribution. **หัวสปริงเกอร์ติดตั้งบนฝ้าหรือเพดาน มีพื้นที่ว่างไม่น้อยกว่า** 18 **นิ้ว** (45.7 **เซนติเมตร**) **ระหว่างหัวสปริงเกอร์กับสิ่งกีดขวางใด ๆ ที่เป็นอุปสรรคต่อการกระจายน้ำ**	√		

Remark : There are 3 sprinkler heads in the room.

Picture :

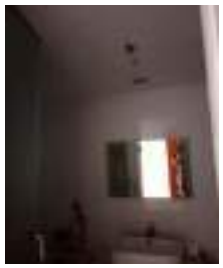
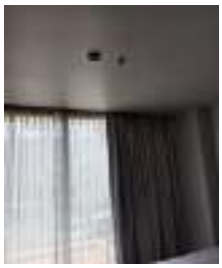

[redacted]

Sprinkler Alarm Checklist

Location : Room 321 Date : 24 May2026

No	Item	Status/Condition		Remark
		Yes	No	
Sprinkler Heads:				
1	Visually inspect all sprinkler heads for signs of damage, external leaks, corrosion, or obstructions. **ตรวจสอบหัวฉีดสปริงเกอร์ทั้งหมดด้วยสายตาเพื่อดูสัญญาณของความเสียหาย การรั่วไหลภายนอก การกัดกร่อน หรือสิ่งกีดขวาง**	√		
2	Ensure that the sprinkler heads are not painted or obstructed by storage items. **ตรวจสอบให้แน่ใจว่าหัวสปริงเกอร์ไม่ได้ทาสีหรือกีดขวางด้วยสิ่งของจัดเก็บ**	√		
3	Check for proper orientation and alignment of the sprinkler heads. **ตรวจสอบการวางแนวและการวางตำแหน่งที่เหมาะสมของหัวสปริงเกอร์**	√		
4	Sprinkler head should be installed on the wall with a minimum clearance of 4 inches (10.2 centimeters) between the sprinkler head and any obstructions that could interfere with water distribution. **หัวสปริงเกอร์ติดตั้งบนกำแพง มีพื้นที่ว่างไม่น้อยกว่า 4 นิ้ว (10.2 เซนติเมตร) ระหว่างหัวสปริงเกอร์กับสิ่งกีดขวางใด ๆ ที่เป็นอุปสรรคต่อการกระจายน้ำ**	√		
5	Sprinkler head installed on the ceiling should have a minimum clearance of 18 inches (45.7 centimeters) between the sprinkler head and any obstructions that could interfere with water distribution. **หัวสปริงเกอร์ติดตั้งบนฝ้าหรือเพดาน มีพื้นที่ว่างไม่น้อยกว่า 18 นิ้ว (45.7 เซนติเมตร) ระหว่างหัวสปริงเกอร์กับสิ่งกีดขวางใด ๆ ที่เป็นอุปสรรคต่อการกระจายน้ำ**	√		

Remark : There are 3 sprinkler heads in the room.

Picture :

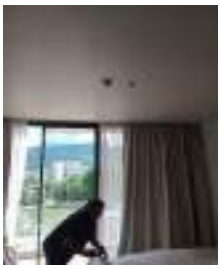

[redacted]

Sprinkler Alarm Checklist

Location : Room 505 Date : 24 May2026

No	Item	Status/Condition		Remark
		Yes	No	
Sprinkler Heads:				
1	Visually inspect all sprinkler heads for signs of damage, external leaks, corrosion, or obstructions. **ตรวจสอบหัวฉีดสปริงเกอร์ทั้งหมดด้วยสายตาเพื่อดูสัญญาณของความเสียหาย การรั่วไหลภายนอก การกัดกร่อน หรือสิ่งกีดขวาง**	√		
2	Ensure that the sprinkler heads are not painted or obstructed by storage items. **ตรวจสอบให้แน่ใจว่าหัวสปริงเกอร์ไม่ได้ทาสีหรือกีดขวางด้วยสิ่งของจัดเก็บ**	√		
3	Check for proper orientation and alignment of the sprinkler heads. **ตรวจสอบการวางแนวและการวางตำแหน่งที่เหมาะสมของหัวสปริงเกอร์**	√		
4	Sprinkler head should be installed on the wall with a minimum clearance of 4 inches (10.2 centimeters) between the sprinkler head and any obstructions that could interfere with water distribution. **หัวสปริงเกอร์ติดตั้งบนกำแพง มีพื้นที่ว่างไม่น้อยกว่า** 4 **นิ้ว** (10.2 **เซนติเมตร**) **ระหว่างหัวสปริงเกอร์กับสิ่งกีดขวางใด ๆ ที่เป็นอุปสรรคต่อการกระจายน้ำ**	√		
5	Sprinkler head installed on the ceiling should have a minimum clearance of 18 inches (45.7 centimeters) between the sprinkler head and any obstructions that could interfere with water distribution. **หัวสปริงเกอร์ติดตั้งบนฝ้าหรือเพดาน มีพื้นที่ว่างไม่น้อยกว่า** 18 **นิ้ว** (45.7 **เซนติเมตร**) **ระหว่างหัวสปริงเกอร์กับสิ่งกีดขวางใด ๆ ที่เป็นอุปสรรคต่อการกระจายน้ำ**	√		

Remark : There are 3 sprinkler heads in the room.

Picture :

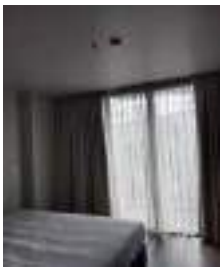

[redacted]

Sprinkler Alarm Checklist

Location : Room 508 Date : 24 May2026

No	Item	Status/Condition		Remark
		Yes	No	
Sprinkler Heads:				
1	Visually inspect all sprinkler heads for signs of damage, external leaks, corrosion, or obstructions. **ตรวจสอบหัวฉีดสปริงเกอร์ทั้งหมดด้วยสายตาเพื่อดูสัญญาณของความเสียหาย การรั่วไหลภายนอก การกัดกร่อน หรือสิ่งกีดขวาง**	√		
2	Ensure that the sprinkler heads are not painted or obstructed by storage items. **ตรวจสอบให้แน่ใจว่าหัวสปริงเกอร์ไม่ได้ทาสีหรือกีดขวางด้วยสิ่งของจัดเก็บ**	√		
3	Check for proper orientation and alignment of the sprinkler heads. **ตรวจสอบการวางแนวและการวางตำแหน่งที่เหมาะสมของหัวสปริงเกอร์**	√		
4	Sprinkler head should be installed on the wall with a minimum clearance of 4 inches (10.2 centimeters) between the sprinkler head and any obstructions that could interfere with water distribution. **หัวสปริงเกอร์ติดตั้งบนกำแพง มีพื้นที่ว่างไม่น้อยกว่า 4 นิ้ว (10.2 เซนติเมตร) ระหว่างหัวสปริงเกอร์กับสิ่งกีดขวางใด ๆ ที่เป็นอุปสรรคต่อการกระจายน้ำ**	√		
5	Sprinkler head installed on the ceiling should have a minimum clearance of 18 inches (45.7 centimeters) between the sprinkler head and any obstructions that could interfere with water distribution. **หัวสปริงเกอร์ติดตั้งบนฝ้าหรือเพดาน มีพื้นที่ว่างไม่น้อยกว่า 18 นิ้ว (45.7 เซนติเมตร) ระหว่างหัวสปริงเกอร์กับสิ่งกีดขวางใด ๆ ที่เป็นอุปสรรคต่อการกระจายน้ำ**	√		

Remark : There are 3 sprinkler heads in the room.

Picture :

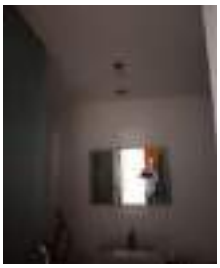
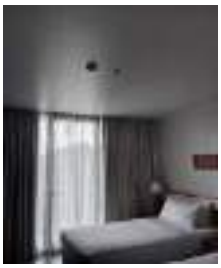

[redacted]

Sprinkler Alarm Checklist

Location : Room 518 Date : 24 May2026

No	Item	Status/Condition		Remark
		Yes	No	
Sprinkler Heads:				
1	Visually inspect all sprinkler heads for signs of damage, external leaks, corrosion, or obstructions. **ตรวจสอบหัวฉีดสปริงเกอร์ทั้งหมดด้วยสายตาเพื่อดูสัญญาณของความเสียหาย การรั่วไหลภายนอก การกัดกร่อน หรือสิ่งกีดขวาง**	√		
2	Ensure that the sprinkler heads are not painted or obstructed by storage items. **ตรวจสอบให้แน่ใจว่าหัวสปริงเกอร์ไม่ได้ทาสีหรือกีดขวางด้วยสิ่งของจัดเก็บ**	√		
3	Check for proper orientation and alignment of the sprinkler heads. **ตรวจสอบการวางแนวและการวางตำแหน่งที่เหมาะสมของหัวสปริงเกอร์**	√		
4	Sprinkler head should be installed on the wall with a minimum clearance of 4 inches (10.2 centimeters) between the sprinkler head and any obstructions that could interfere with water distribution. **หัวสปริงเกอร์ติดตั้งบนกำแพง มีพื้นที่ว่างไม่น้อยกว่า** 4 **นิ้ว** (10.2 **เซนติเมตร**) **ระหว่างหัวสปริงเกอร์กับสิ่งกีดขวางใด ๆ ที่เป็นอุปสรรคต่อการกระจายน้ำ**	√		
5	Sprinkler head installed on the ceiling should have a minimum clearance of 18 inches (45.7 centimeters) between the sprinkler head and any obstructions that could interfere with water distribution. **หัวสปริงเกอร์ติดตั้งบนฝ้าหรือเพดาน มีพื้นที่ว่างไม่น้อยกว่า** 18 **นิ้ว** (45.7 **เซนติเมตร**) **ระหว่างหัวสปริงเกอร์กับสิ่งกีดขวางใด ๆ ที่เป็นอุปสรรคต่อการกระจายน้ำ**	√		

Remark : There are 3 sprinkler heads in the room.

Picture :

[redacted]

Sprinkler Alarm Checklist

Location : Room 301 Date : 06 May2026

No	Item	Status/Condition		Remark
		Yes	No	
Sprinkler Heads:				
1	Visually inspect all sprinkler heads for signs of damage, external leaks, corrosion, or obstructions. **ตรวจสอบหัวฉีดสปริงเกอร์ทั้งหมดด้วยสายตาเพื่อดูสัญญาณของความเสียหาย การรั่วไหลภายนอก การกัดกร่อน หรือสิ่งกีดขวาง**	√		
2	Ensure that the sprinkler heads are not painted or obstructed by storage items. **ตรวจสอบให้แน่ใจว่าหัวสปริงเกอร์ไม่ได้ทาสีหรือกีดขวางด้วยสิ่งของจัดเก็บ**	√		
3	Check for proper orientation and alignment of the sprinkler heads. **ตรวจสอบการวางแนวและการวางตำแหน่งที่เหมาะสมของหัวสปริงเกอร์**	√		
4	Sprinkler head should be installed on the wall with a minimum clearance of 4 inches (10.2 centimeters) between the sprinkler head and any obstructions that could interfere with water distribution. **หัวสปริงเกอร์ติดตั้งบนกำแพง มีพื้นที่ว่างไม่น้อยกว่า** 4 **นิ้ว** (10.2 **เซนติเมตร**) **ระหว่างหัวสปริงเกอร์กับสิ่งกีดขวางใด ๆ ที่เป็นอุปสรรคต่อการกระจายน้ำ**	√		
5	Sprinkler head installed on the ceiling should have a minimum clearance of 18 inches (45.7 centimeters) between the sprinkler head and any obstructions that could interfere with water distribution. **หัวสปริงเกอร์ติดตั้งบนฝ้าหรือเพดาน มีพื้นที่ว่างไม่น้อยกว่า** 18 **นิ้ว** (45.7 **เซนติเมตร**) **ระหว่างหัวสปริงเกอร์กับสิ่งกีดขวางใด ๆ ที่เป็นอุปสรรคต่อการกระจายน้ำ**	√		

Remark : There are 3 sprinkler heads in the room.

Picture :

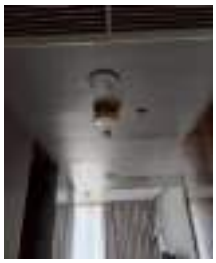

[redacted]

Sprinkler Alarm Checklist

Location : Room 303 Date : 06 May2026

No	Item	Status/Condition		Remark
		Yes	No	
Sprinkler Heads:				
1	Visually inspect all sprinkler heads for signs of damage, external leaks, corrosion, or obstructions. **ตรวจสอบหัวฉีดสปริงเกอร์ทั้งหมดด้วยสายตาเพื่อดูสัญญาณของความเสียหาย การรั่วไหลภายนอก การกัดกร่อน หรือสิ่งกีดขวาง**	√		
2	Ensure that the sprinkler heads are not painted or obstructed by storage items. **ตรวจสอบให้แน่ใจว่าหัวสปริงเกอร์ไม่ได้ทาสีหรือกีดขวางด้วยสิ่งของจัดเก็บ**	√		
3	Check for proper orientation and alignment of the sprinkler heads. **ตรวจสอบการวางแนวและการวางตำแหน่งที่เหมาะสมของหัวสปริงเกอร์**	√		
4	Sprinkler head should be installed on the wall with a minimum clearance of 4 inches (10.2 centimeters) between the sprinkler head and any obstructions that could interfere with water distribution. **หัวสปริงเกอร์ติดตั้งบนกำแพง มีพื้นที่ว่างไม่น้อยกว่า** 4 **นิ้ว** (10.2 **เซนติเมตร**) **ระหว่างหัวสปริงเกอร์กับสิ่งกีดขวางใด ๆ ที่เป็นอุปสรรคต่อการกระจายน้ำ**	√		
5	Sprinkler head installed on the ceiling should have a minimum clearance of 18 inches (45.7 centimeters) between the sprinkler head and any obstructions that could interfere with water distribution. **หัวสปริงเกอร์ติดตั้งบนฝ้าหรือเพดาน มีพื้นที่ว่างไม่น้อยกว่า** 18 **นิ้ว** (45.7 **เซนติเมตร**) **ระหว่างหัวสปริงเกอร์กับสิ่งกีดขวางใด ๆ ที่เป็นอุปสรรคต่อการกระจายน้ำ**	√		

Remark : There are 3 sprinkler heads in the room.

Picture :

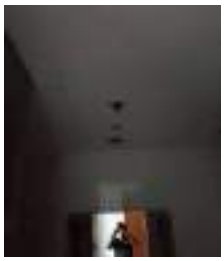
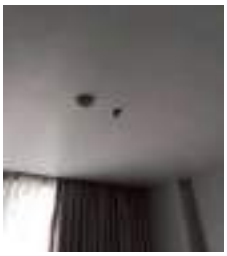

[redacted]

Sprinkler Alarm Checklist

Location : Room 701 Date : 06 May2026

No	Item	Status/Condition		Remark
		Yes	No	
Sprinkler Heads:				
1	Visually inspect all sprinkler heads for signs of damage, external leaks, corrosion, or obstructions. **ตรวจสอบหัวฉีดสปริงเกอร์ทั้งหมดด้วยสายตาเพื่อดูสัญญาณของความเสียหาย การรั่วไหลภายนอก การกัดกร่อน หรือสิ่งกีดขวาง**	√		
2	Ensure that the sprinkler heads are not painted or obstructed by storage items. **ตรวจสอบให้แน่ใจว่าหัวสปริงเกอร์ไม่ได้ทาสีหรือกีดขวางด้วยสิ่งของจัดเก็บ**	√		
3	Check for proper orientation and alignment of the sprinkler heads. **ตรวจสอบการวางแนวและการวางตำแหน่งที่เหมาะสมของหัวสปริงเกอร์**	√		
4	Sprinkler head should be installed on the wall with a minimum clearance of 4 inches (10.2 centimeters) between the sprinkler head and any obstructions that could interfere with water distribution. **หัวสปริงเกอร์ติดตั้งบนกำแพง มีพื้นที่ว่างไม่น้อยกว่า 4 นิ้ว (10.2 เซนติเมตร) ระหว่างหัวสปริงเกอร์กับสิ่งกีดขวางใด ๆ ที่เป็นอุปสรรคต่อการกระจายน้ำ**	√		
5	Sprinkler head installed on the ceiling should have a minimum clearance of 18 inches (45.7 centimeters) between the sprinkler head and any obstructions that could interfere with water distribution. **หัวสปริงเกอร์ติดตั้งบนฝ้าหรือเพดาน มีพื้นที่ว่างไม่น้อยกว่า 18 นิ้ว (45.7 เซนติเมตร) ระหว่างหัวสปริงเกอร์กับสิ่งกีดขวางใด ๆ ที่เป็นอุปสรรคต่อการกระจายน้ำ**	√		

Remark : There are 3 sprinkler heads in the room.

Picture :

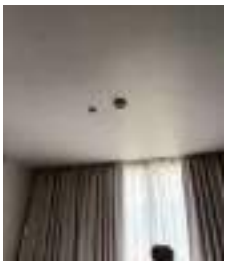

[redacted]

Sprinkler Alarm Checklist

Location : Room 721 Date : 06 May2026

No	Item	Status/Condition		Remark
		Yes	No	
Sprinkler Heads:				
1	Visually inspect all sprinkler heads for signs of damage, external leaks, corrosion, or obstructions. **ตรวจสอบหัวฉีดสปริงเกอร์ทั้งหมดด้วยสายตาเพื่อดูสัญญาณของความเสียหาย การรั่วไหลภายนอก การกัดกร่อน หรือสิ่งกีดขวาง**	√		
2	Ensure that the sprinkler heads are not painted or obstructed by storage items. **ตรวจสอบให้แน่ใจว่าหัวสปริงเกอร์ไม่ได้ทาสีหรือกีดขวางด้วยสิ่งของจัดเก็บ**	√		
3	Check for proper orientation and alignment of the sprinkler heads. **ตรวจสอบการวางแนวและการวางตำแหน่งที่เหมาะสมของหัวสปริงเกอร์**	√		
4	Sprinkler head should be installed on the wall with a minimum clearance of 4 inches (10.2 centimeters) between the sprinkler head and any obstructions that could interfere with water distribution. **หัวสปริงเกอร์ติดตั้งบนกำแพง มีพื้นที่ว่างไม่น้อยกว่า 4 นิ้ว (10.2 เซนติเมตร) ระหว่างหัวสปริงเกอร์กับสิ่งกีดขวางใด ๆ ที่เป็นอุปสรรคต่อการกระจายน้ำ**	√		
5	Sprinkler head installed on the ceiling should have a minimum clearance of 18 inches (45.7 centimeters) between the sprinkler head and any obstructions that could interfere with water distribution. **หัวสปริงเกอร์ติดตั้งบนฝ้าหรือเพดาน มีพื้นที่ว่างไม่น้อยกว่า 18 นิ้ว (45.7 เซนติเมตร) ระหว่างหัวสปริงเกอร์กับสิ่งกีดขวางใด ๆ ที่เป็นอุปสรรคต่อการกระจายน้ำ**	√		

Remark : There are 5 sprinkler heads in the room.

Picture :

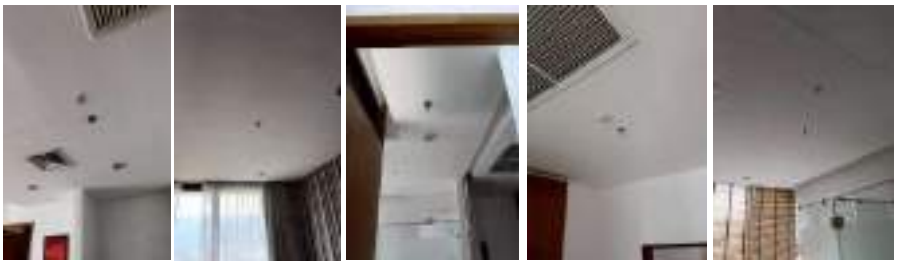

[redacted]

Sprinkler Alarm Checklist

Location : Room 304 **Date : 14 June 2026**

No	Item	Status/Condition		Remark
		Yes	No	
Sprinkler Heads:				
1	Visually inspect all sprinkler heads for signs of damage, external leaks, corrosion, or obstructions. **ตรวจสอบหัวฉีดสปริงเกอร์ทั้งหมดด้วยสายตาเพื่อดูสัญญาณของความเสียหาย การรั่วไหลภายนอก การกัดกร่อน หรือสิ่งกีดขวาง**	√		
2	Ensure that the sprinkler heads are not painted or obstructed by storage items. **ตรวจสอบให้แน่ใจว่าหัวสปริงเกอร์ไม่ได้ทาสีหรือกีดขวางด้วยสิ่งของจัดเก็บ**	√		
3	Check for proper orientation and alignment of the sprinkler heads. **ตรวจสอบการวางแนวและการวางตำแหน่งที่เหมาะสมของหัวสปริงเกอร์**	√		
4	Sprinkler head should be installed on the wall with a minimum clearance of 4 inches (10.2 centimeters) between the sprinkler head and any obstructions that could interfere with water distribution. **หัวสปริงเกอร์ติดตั้งบนกำแพง มีพื้นที่ว่างไม่น้อยกว่า** 4 **นิ้ว** (10.2 **เซนติเมตร**) **ระหว่างหัวสปริงเกอร์กับสิ่งกีดขวางใด ๆ ที่เป็นอุปสรรคต่อการกระจายน้ำ**	√		
5	Sprinkler head installed on the ceiling should have a minimum clearance of 18 inches (45.7 centimeters) between the sprinkler head and any obstructions that could interfere with water distribution. **หัวสปริงเกอร์ติดตั้งบนฝ้าหรือเพดาน มีพื้นที่ว่างไม่น้อยกว่า** 18 **นิ้ว** (45.7 **เซนติเมตร**) **ระหว่างหัวสปริงเกอร์กับสิ่งกีดขวางใด ๆ ที่เป็นอุปสรรคต่อการกระจายน้ำ**	√		

Remark : There are 3 sprinkler heads in the room.

Picture :

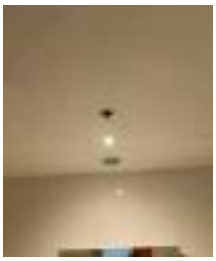
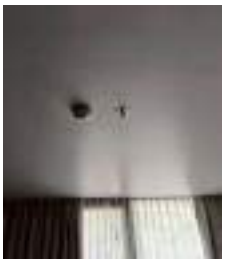

[redacted]

Sprinkler Alarm Checklist

Location : Room 417 **Date : 14 June 2026**

No	Item	Status/Condition		Remark
		Yes	No	
Sprinkler Heads:				
1	Visually inspect all sprinkler heads for signs of damage, external leaks, corrosion, or obstructions. **ตรวจสอบหัวฉีดสปริงเกอร์ทั้งหมดด้วยสายตาเพื่อดูสัญญาณของความเสียหาย การรั่วไหลภายนอก การกัดกร่อน หรือสิ่งกีดขวาง**	√		
2	Ensure that the sprinkler heads are not painted or obstructed by storage items. **ตรวจสอบให้แน่ใจว่าหัวสปริงเกอร์ไม่ได้ทาสีหรือกีดขวางด้วยสิ่งของจัดเก็บ**	√		
3	Check for proper orientation and alignment of the sprinkler heads. **ตรวจสอบการวางแนวและการวางตำแหน่งที่เหมาะสมของหัวสปริงเกอร์**	√		
4	Sprinkler head should be installed on the wall with a minimum clearance of 4 inches (10.2 centimeters) between the sprinkler head and any obstructions that could interfere with water distribution. **หัวสปริงเกอร์ติดตั้งบนกำแพง มีพื้นที่ว่างไม่น้อยกว่า** 4 **นิ้ว** (10.2 **เซนติเมตร**) **ระหว่างหัวสปริงเกอร์กับสิ่งกีดขวางใด ๆ ที่เป็นอุปสรรคต่อการกระจายน้ำ**	√		
5	Sprinkler head installed on the ceiling should have a minimum clearance of 18 inches (45.7 centimeters) between the sprinkler head and any obstructions that could interfere with water distribution. **หัวสปริงเกอร์ติดตั้งบนฝ้าหรือเพดาน มีพื้นที่ว่างไม่น้อยกว่า** 18 **นิ้ว** (45.7 **เซนติเมตร**) **ระหว่างหัวสปริงเกอร์กับสิ่งกีดขวางใด ๆ ที่เป็นอุปสรรคต่อการกระจายน้ำ**	√		

Remark : There are 3 sprinkler heads in the room.

Picture :

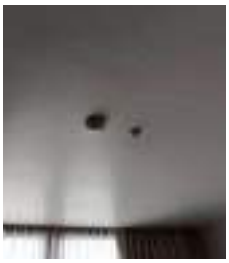

[redacted]

Sprinkler Alarm Checklist

Location : Room 418 **Date : 14 June 2026**

No	Item	Status/Condition		Remark
		Yes	No	
Sprinkler Heads:				
1	Visually inspect all sprinkler heads for signs of damage, external leaks, corrosion, or obstructions. **ตรวจสอบหัวฉีดสปริงเกอร์ทั้งหมดด้วยสายตาเพื่อดูสัญญาณของความเสียหาย การรั่วไหลภายนอก การกัดกร่อน หรือสิ่งกีดขวาง**	√		
2	Ensure that the sprinkler heads are not painted or obstructed by storage items. **ตรวจสอบให้แน่ใจว่าหัวสปริงเกอร์ไม่ได้ทาสีหรือกีดขวางด้วยสิ่งของจัดเก็บ**	√		
3	Check for proper orientation and alignment of the sprinkler heads. **ตรวจสอบการวางแนวและการวางตำแหน่งที่เหมาะสมของหัวสปริงเกอร์**	√		
4	Sprinkler head should be installed on the wall with a minimum clearance of 4 inches (10.2 centimeters) between the sprinkler head and any obstructions that could interfere with water distribution. **หัวสปริงเกอร์ติดตั้งบนกำแพง มีพื้นที่ว่างไม่น้อยกว่า** 4 **นิ้ว** (10.2 **เซนติเมตร**) **ระหว่างหัวสปริงเกอร์กับสิ่งกีดขวางใด ๆ ที่เป็นอุปสรรคต่อการกระจายน้ำ**	√		
5	Sprinkler head installed on the ceiling should have a minimum clearance of 18 inches (45.7 centimeters) between the sprinkler head and any obstructions that could interfere with water distribution. **หัวสปริงเกอร์ติดตั้งบนฝ้าหรือเพดาน มีพื้นที่ว่างไม่น้อยกว่า** 18 **นิ้ว** (45.7 **เซนติเมตร**) **ระหว่างหัวสปริงเกอร์กับสิ่งกีดขวางใด ๆ ที่เป็นอุปสรรคต่อการกระจายน้ำ**	√		

Remark : There are 3 sprinkler heads in the room.

Picture :

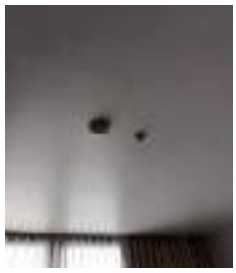

[redacted]

Sprinkler Alarm Checklist

Location : Room 420 Date : 14 June 2026

No	Item	Status/Condition		Remark
		Yes	No	
Sprinkler Heads:				
1	Visually inspect all sprinkler heads for signs of damage, external leaks, corrosion, or obstructions. **ตรวจสอบหัวฉีดสปริงเกอร์ทั้งหมดด้วยสายตาเพื่อดูสัญญาณของความเสียหาย การรั่วไหลภายนอก การกัดกร่อน หรือสิ่งกีดขวาง**	√		
2	Ensure that the sprinkler heads are not painted or obstructed by storage items. **ตรวจสอบให้แน่ใจว่าหัวสปริงเกอร์ไม่ได้ทาสีหรือกีดขวางด้วยสิ่งของจัดเก็บ**	√		
3	Check for proper orientation and alignment of the sprinkler heads. **ตรวจสอบการวางแนวและการวางตำแหน่งที่เหมาะสมของหัวสปริงเกอร์**	√		
4	Sprinkler head should be installed on the wall with a minimum clearance of 4 inches (10.2 centimeters) between the sprinkler head and any obstructions that could interfere with water distribution. **หัวสปริงเกอร์ติดตั้งบนกำแพง มีพื้นที่ว่างไม่น้อยกว่า 4 นิ้ว (10.2 เซนติเมตร) ระหว่างหัวสปริงเกอร์กับสิ่งกีดขวางใด ๆ ที่เป็นอุปสรรคต่อการกระจายน้ำ**	√		
5	Sprinkler head installed on the ceiling should have a minimum clearance of 18 inches (45.7 centimeters) between the sprinkler head and any obstructions that could interfere with water distribution. **หัวสปริงเกอร์ติดตั้งบนฝ้าหรือเพดาน มีพื้นที่ว่างไม่น้อยกว่า 18 นิ้ว (45.7 เซนติเมตร) ระหว่างหัวสปริงเกอร์กับสิ่งกีดขวางใด ๆ ที่เป็นอุปสรรคต่อการกระจายน้ำ**	√		

Remark : There are 3 sprinkler heads in the room.

Picture :

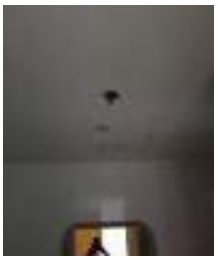
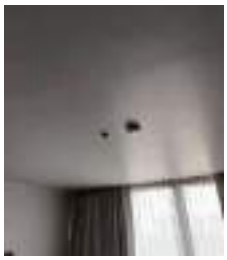

[redacted]

ภาคผนวก ค20

เอกสารใบจดบันทึกข้อมูลสระว่ายน้ำ

Facilities Management
Technical Data Recoding / Engineering Department

January 2026

Swimming pool Log Sheet

DATE	Morning Shift				Afternoon Shift				
	Time Check (07:00<T<09.00 hrs.)				k (18:00<T<20.00 hrs.)			Pool Chemical Dosage on Time (18:00<T<20.00 hrs.)		Record by
	PH	CL	สภาพน้ำใน สระ		PH	CL	สภาพน้ำใน สระ	Chlorine (mg.)	Soda ASH (mg.)	
	(7.2-7.6)	(1-3)	Yes / No		(7.2-7.6)	(1-3)	Yes / No			
1	7.2	2.0	Yes		7.2	3	yes	-	-	
2	7.2	3.0	yes		7.2	3	yes	-	-	
3	7.2	3.0	Yes		7.2	3	yes	½ ถัง	-	
4	7.2	3.0	Yes		7.2	3	yes	-	-	
5	7.2	3	yes		7.2	3	yes	-	-	
6	7.2	3	yes		7.2	3	yes	-	-	
7	7.2	3	yes		7.2	3	yes	-	-	
8	7.2	3	yes		7.2	3	yes	-	-	
9	7.2	3.0	Yes		7.2	3	yes	-	-	
10	7.2	3.0	Yes		7.2	3	yes	100 กรัม	-	
11	7.2	3	Yes		7.2	3	yes	-	-	
12	7.2	3	yes		7.2	3	yes	-	-	
13	7.2	3	yes		7.2	3	yes	-	-	
14	7.2	3	yes		7.2	3	yes	-	-	
15	7.2	3	yes		7.2	3	yes	-	-	
16	7.2	3	Yes		7.2	3	yes	-	-	
17	7.2	3	yes		7.2	3.0	yes	-	-	
18	7.2	3	yes		7.2	3.0	yes	-	-	
19	7.2	3	yes		7.2	3.0	yes	300 g.	-	
20	7.2	3	yes		7.2	3.0	yes	-	-	
21	7.2	3	yes		7.2	3.0	yes	-	-	
22	7.2	3	yes		7.2	3	yes	-	-	
23	7.2	3	yes		7.2	3	yes	-	-	
24	7.2	3.0	yes		7.2	3	yes	-	-	
25										
26										
27										
28										
29	7.2	3	yes		7.2	3	yes	-	-	
30	7.2	3.0	yes		7.2	3	yes	-	-	
31	7.2	3.0	yes		7.2	3	yes	-	-	

Note: 28/01/2026 : ปิดสระว่ายน้ำ เพื่อการเตรียมน้ำลงสระ เพื่อการใช้งานสระว่ายน้ำ (งาน Overhaul, ขัดแต่ง, ล้างและสระว่ายน้ำ) * กำหนด 29-28/01/2026, ตั้งแต่วันที่ 29/01/2026 (เพื่อเปิดใช้งานสระ)

Facilities Management
Technical Data Recoding / Engineering Department

FEBRUARY 2026

Swimming pool Log Sheet

DATE	Morning Shift				Afternoon Shift					
	Time Check (07:00<T<09.00				k (18:00<T<20.00 hrs.)			Pool Chemical Dosage on Time (18:00<T<20.00 hrs.)		Record by
	PH	CL	สภาพน้ำในสระ		PH	CL	สภาพน้ำในสระ			
	(7.2-7.6)	(1-3)	Yes / No		(7.2-7.6)	(1-3)	Yes / No	Chlorine (/kg.)	Soda ASH (mg.)	
1	7.2	3	Yes		7.2	3	yes	-	-	
2	7.2	3	Yes		7.2	3	yes	-	-	
3	7.2	3	Yes		7.2	3	Yes	-	-	
4	7.2	3	Yes		7.2	3	Yes	-	-	
5	7.2	3	yes		7.2	3	Yes	-	-	
6	7.2	3	Yes		7.2	3	Yes	-	-	
7	7.2	3	yes		7.2	3	Yes	-	-	
8	7.2	3	yes		7.2	1	yes	½ถัง	-	
9	7.2	3	Yes		7.2	3.0	yes	-	-	
10	7.2	3	Yes		7.2	3	Yes	-	-	
11	7.2	3	Yes		7.2	3	Yes	-	-	
12	7.2	3	Yes		7.2	3	Yes	-	-	
13	7.2	3	Yes		7.2	3	Yes	-	-	
14	7.2	3.0	Yes		7.2	3	yes	-	-	
15	7.2	3.0	Yes		7.2	3	Yes	-	-	
16	7.2	3.0	Yes		7.2	1	yes	100 g	-	
17	7.2	3	yes		7.2	3	yes	-	-	
18	7.2	3	Yes		7.2	3	Yes	-	-	
19	7.2	3	yes		7.2	3	Yes	-	-	
20	7.2	3	Yes		7.2	3	Yes	-	-	
21	7.2	3	Yes		7.2	3	Yes	-	-	
22	7.2	3	Yes		7.2	3	Yes	½ถัง	-	
23	7.2	3	Yes		7.2	3.0	Yes	-	-	
24	7.2	3	Yes		7.2	3.0	Yes	-	-	
25	7.2	3	Yes		7.2	3.0	Yes	-	-	
26	7.2	3	Yes		7.2	3.0	Yes	-	-	
27	7.2	3	Yes		7.2	3.0	Yes	-	-	
28	7.2	3	Yes		7.2	3.0	Yes	-	-	
29										
30										
31										

Note;

Facilities Management
Technical Data Recoding / Engineering Department

MARCH 2026

Swimming pool Log Sheet

DATE	Morning Shift				Afternoon Shift					
	Time Check (07:00<T<09.00 hrs.)				Time Check (18:00<T<20.00 hrs.)			Pool Chemical Dosage on Time (18:00<T<20.00 hrs.)		Record by
	PH	CL	สภาพน้ำในสระ		PH	CL	สภาพน้ำในสระ	Chlorine (mg.)	Soda ASH (mg.)	
	(7.2-7.6)	(1-3)	Yes / No		(7.2-7.6)	(1-3)	Yes / No			
1	7.2	3.0	Yes		7.2	3.0	yes	-	-	
2	7.2	3	yes		7.2	3	yes	-	-	
3	7.2	3	yes		7.2	3	yes	-	-	
4	7.2	3	yes		7.2	3	yes	-	-	
5	7.2	3.0	Yes		7.2	3	yes	-	-	
6	7.2	3.0	Yes		7.2	3	yes	100 g	-	
7	7.2	3.0	yes		7.2	3.0	yes	-	-	
8	7.2	3	yes		7.2	3.0	yes	-	-	
9	7.2	3	yes		7.2	3.0	yes	-	-	
10	7.2	3	yes		7.2	3.0	yes	-	-	
11	7.2	3	yes		7.2	3.0	yes	-	-	
12	7.2	3	yes		7.2	3.0	yes	-	-	
13	7.2	3	yes		7.2	3.0	yes	100 mg	-	
14	7.2	3	yes		7.2	3.0	yes	-	-	
15	7.2	3.0	Yes		7.2	3.0	yes	-	-	
16	7.2	3	yes		7.2	3.0	yes	-	-	
17	7.2	3	yes		7.2	3.0	yes	-	-	
18	7.2	3	yes		7.2	3.0	yes	-	-	
19	7.2	3	yes		7.2	3.0	yes	-	-	
20	7.2	3	yes		7.2	3.0	yes	100 mg	-	
21	7.2	3.0	Yes		7.2	3	yes	-	-	
22	7.2	3	yes		7.2	3	yes	-	-	
23	7.2	3	yes		7.2	3	yes	-	-	
24	7.2	3	yes		7.2	3	yes	-	-	
25	7.2	3	yes		7.2	3	yes	100 g	-	
26	7.2	3	yes		7.2	3	yes	-	-	
27	7.2	3.0	Yes		7.2	3	yes	-	-	
28	7.2	3.0	Yes		7.2	3	yes	-	-	
29	7.2	3	yes		7.2	3	yes	-	-	
30	7.2	3	yes		7.2	3	yes	-	-	
31	7.2	3	yes		7.2	3	yes	-	-	

[redacted]

Note;

[redacted]

April 2026

Facilities Management
Technical Data Recoding / Engineering Department

Swimming pool Log Sheet

DATE	Morning Shift				Afternoon Shift					
	Time Check (07:00<T<09.00 hrs.)				Time Check (18:00<T<20.00 hrs.)			Post Chemical Dosage on Time (18:00<T<20.00 hrs.)		Record by
	PH	CL	สภาพน้ำในสระ		PH	CL	สภาพน้ำในสระ	Chlorine (mg.)	Soda ASH (mg.)	
	(7.2-7.6)	(1-3)	Yes / No		(7.2-7.6)	(1-3)	Yes / No			
1	7.2	3	yes		7.2	3	yes	-	-	
2	7.2	3	yes		7.2	3	yes	-	-	
3	7.2	3	yes		7.2	3.0	yes	-	-	
4	7.2	3	yes		7.2	3.0	yes	-	-	
5	7.2	3	yes		7.2	3.0	yes	-	-	
6	7.2	3	yes		7.2	3.0	yes	-	-	
7	7.2	3	yes		7.2	2.0	yes	ผงใส	-	
8	7.2	3	yes		7.2	3	yes	-	-	
9	7.2	3	yes		7.2	3	yes	-	-	
10	7.2	3	yes		7.2	3	yes	-	-	
11	7.2	3	yes		7.2	3	yes	-	-	
12	7.2	3.0	yes		7.2	3	yes	-	-	
13	7.2	3	yes		7.2	3	yes	-	-	
14	7.2	3	yes		7.2	3	yes	-	-	
15	7.2	2	yes		7.2	3	yes	-	-	
16	7.2	3	yes		7.2	3	yes	-	-	
17	7.2	3	yes		7.2	1	yes	200 กรัม	-	
18	7.2	3	yes		7.2	3.0	yes	-	-	
19	7.2	3	yes		7.2	3.0	yes	-	-	
20	7.2	3	yes		7.2	3.0	yes	-	-	
21	7.2	3	yes		7.2	3.0	yes	-	-	
22	7.2	3	yes		7.2	3.0	yes	-	-	
23	7.2	3	yes		7.2	3	yes	-	-	
24	7.2	3	yes		7.2	3.0	yes	-	-	
25	7.2	3	yes		7.2	3.0	yes	-	-	
26	7.2	3	yes		7.2	3.0	yes	300 กรัม	-	
27	7.2	3	yes		7.2	3.0	yes	-	-	
28	7.2	3	yes		7.2	3.0	yes	-	-	
29	7.2	3	yes		7.2	3.0	yes	-	-	
30					7.2	3.0	yes	-	-	
31										

Notes:

Signature

Facilities Management
Technical Data Recoding / Engineering Department

Swimming pool Log Sheet

DATE	Morning Shift				Afternoon Shift					
	Time Check (07:00<T<09.00 hrs.)				Time Check (18:00<T<20.00 hrs.)			Pool Chemical Dosage on Time (18:00<T<20.00 hrs.)		Record by
	PH	CL	สภาพน้ำใส สระ	Record by	PH	CL	สภาพน้ำใส สระ			
	(7.2-7.6)	(1-3)	Yes / No		(7.2-7.6)	(1-3)	Yes / No	Chlorine (mg.)	Soda ASH (mg.)	
1	7.4	0	yes		7.4	0	yes	300 กรัม		
2	7.4	3.0	yes		7.4	3	yes	-	-	
3	7.4	3	yes		7.4	3	yes	-	-	
4	7.4	3	yes		7.4	3	yes	-	-	
5	7.4	3	yes		7.4	3	yes	-	-	
6	7.4	3	yes		7.4	3	yes	-	-	
7	7.4	3	yes		7.4	3	yes	-	-	
8	7.4	3	yes		7.4	3.0	yes	-	-	
9	7.4	3	yes		7.4	3.0	yes	300 กรัม	-	
10	7.4	3	yes		7.4	3	yes	-	-	
11	7.4	3	yes		7.4	3	yes	-	-	
12	7.4	3	yes		7.4	3	yes	-	-	
13	7.4	3	yes		7.4	3	yes	-	-	
14	7.4	3	yes		7.4	3	yes	-	-	
15	7.4	3.0	yes		7.4	3	yes	-	-	
16	7.4	3	yes		7.4	3.0	yes	-	-	
17	7.4	3	yes		7.4	1	yes	300 g	-	
18	7.4	3	yes		7.4	3	yes	-	-	
19	7.4	3	yes		7.4	3	yes	-	-	
20	7.4	3	yes		7.4	3	yes	-	-	
21	7.4	3	yes		7.4	3	yes	-	-	
22	7.4	3	yes		7.4	3.0	yes	-	-	
23	7.4	0	yes		7.4	3.0	yes	100 กรัม	-	
24	7.4	3	yes		7.4	3.0	yes	-	-	
25	7.4	3	yes		7.4	3	yes	-	-	
26	7.4	3	yes		7.4	3	yes	-	-	
27	7.4	3	yes		7.4	3	yes	-	-	
28	7.4	3	yes		7.4	0.5	yes	2000 กรัม	-	
29	7.4	3	yes		7.4	3	yes	-	-	
30	7.4	3.0	yes		7.4	3	yes	-	-	
31	7.4	3	yes							

Note:

Signature

Facilities Management
Technical Data Recoding / Engineering Department

June 2026

Swimming pool Log Sheet

DATE	Morning Shift				Afternoon Shift					
	Time Check (07:00<T<09.00 hrs.)				k (18:00<T<20.00 hrs.)			Pool Chemical Dosage on Time (18:00<T<20.00 hrs.)		
	PH	CL	สภาพน้ำใน สระ	Record by	PH	CL	สภาพน้ำใน สระ	Chlorine (mg.)	Soda ADD (mg.)	Record by
	(7.2-7.6)	(1-3)	Yes / No		(7.2-7.6)	(1-3)	Yes / No			
1	7.4	3	yes	[redacted]	7.2	2	yes	100 mg	-	[redacted]
2	7.4	3	yes		7.4	3	yes	-	-	
3	7.4	3	yes		7.2	3	yes	-	-	
4	7.4	3	yes		7.4	3	yes	-	-	
5	7.4	3	yes		7.4	3	yes	-	-	
6	7.4	3	yes		7.4	3	yes	-	-	
7	7.4	3	yes		7.4	3	yes	-	-	
8	7.4	3	yes		7.4	3	yes	-	-	
9	7.4	3	yes		7.4	3	yes	-	-	
10	7.4	3	yes		7.4	3	yes	-	-	
11	7.4	3	yes		7.4	3	yes	-	-	
12	7.4	3	yes		7.4	3	yes	-	-	
13	7.4	3	yes		7.4	3	yes	-	-	
14	7.2	3.0	yes		7.4	3	yes	-	-	
15	7.2	3.0	yes		7.4	3	yes	-	-	
16	7.2	3.0	yes		7.4	1	yes	100g	-	
17	7.2	3.0	yes		7.4	3	yes	-	-	
18	7.2	3.0	yes		7.2	3.0	yes	-	-	
19	7.2	3	yes		7.2	3.0	yes	-	-	
20	7.2	3	yes		7.2	3.0	yes	-	-	
21	7.2	3	yes		7.2	3.0	yes	100g.	-	
22	7.2	3	yes		7.4	3.0	yes	-	-	
23	7.4	3	yes		7.4	3	yes	-	-	
24	7.2	3	yes		7.4	3	yes	-	-	
25	7.2	3	yes		7.4	3	yes	-	-	
26	7.3	3	yes		7.4	0	yes	200 กรัม	-	
27	7.3	3	yes		7.4	3	yes	-	-	
28	7.3	3	yes		7.4	3.0	yes	-	-	
29	7.3	3	yes		7.3	3.0	yes	-	-	
30	7.3	3	yes		7.3	3	yes	-	-	
31										

Note:

Signature

ภาคผนวก ค21

เอกสารการตรวจสอบระบบประปา

Facilities Management
Technical Data Recoding / Engineering Department

Water Supply Inspection

Month : January

Overview Inspection Report

No.	Description	Checklist		
	Basement Floor	ปกติ	ไม่ปกติ	หมายเหตุ
1	บันทึกปริมาณน้ำประปา (ปกติเฉลี่ย < 200 ลบ.ม. ต่อเดือน)	✓		อ่านได้..88.7.1.8.16.ลบ.ม.
2	บันทึกปริมาณน้ำส่งจาย Think Park (ปกติเฉลี่ย < 2500 ลบ.ม. ต่อเดือน)	✓		อ่านได้..37038.0....ลบ.ม.
3	เช็คแท็งค์เก็บน้ำประปา / แท็งค์เก็บน้ำดับเพลิง	✓		
4	เช็ครอยน้ำรั่วตามจุดต่างๆในห้องปั๊ม	✓		
5	เช็ครอยน้ำรั่วตามท่อส่งต่างๆ บริเวณลานจอด	✓		
	Ground Floor - Landscaping	ปกติ	ไม่ปกติ	หมายเหตุ
1	เช็ครอยน้ำรั่วตามจุดต่างๆ ในระบบน้ำบาดาล Think Park	✓		
2	เช็ครอยน้ำรั่วตามจุดต่างๆ ห้องน้ำสาธารณะ Think Park	✓		
3	เช็ครอยน้ำรั่วตามจุดต่างๆ บริเวณ Staff Locker and toilets	✓		
4	เช็ครอยน้ำรั่วตามจุดต่างๆ ท่อรดน้ำสวนและแท็งค์สำรองน้ำสวน	✓		
5	เช็ครอยน้ำรั่วตามจุดต่างๆ ห้องน้ำสาธารณะ Ground Floor	✓		
	เช็ครอยน้ำรั่วตามจุดต่างๆ ตรงจุดรับของ	✓		
	1st Floor.	ปกติ	ไม่ปกติ	หมายเหตุ
1	เช็ครอยน้ำรั่วตามจุดต่างๆ ห้องน้ำสาธารณะ Lobby Area	✓		
2	เช็ครอยน้ำรั่วตามจุดต่างๆ Lobby T Café Area	✓		
3	เช็ครอยน้ำรั่วตามจุดต่างๆ T Station และ ห้องน้ำสาธารณะ T Station	✓		
4	เช็ครอยน้ำรั่วตามจุดต่างๆ บริเวณน้ำตกหน้า Lobby	✓		
5	เช็ครอยน้ำรั่วตามจุดต่างๆ Mall Kitchen	✓		
6	บันทึกปริมาณน้ำ ส่งจาย Mall Kitchen (ปกติเฉลี่ย < 150 ลบ.ม. ต่อเดือน)	✓		อ่านได้.....ลบ.ม.
7	บันทึกปริมาณน้ำร้อน ส่งจาย Mall Kitchen (ปกติเฉลี่ย < 100 ลบ.ม. ต่อเดือน)	✓		อ่านได้.....ลบ.ม.
	2nd Floor.	ปกติ	ไม่ปกติ	หมายเหตุ
1	เช็ครอยน้ำรั่วตามจุดต่างๆ บริเวณ Meeting room	✓		
2	เช็ครอยน้ำรั่วตามจุดต่างๆ ห้องน้ำสาธารณะ Meeting room	✓		
3	เช็ครอยน้ำรั่วตามจุดต่างๆ บริเวณ Locker and toilets	✓		
4	เช็ครอยน้ำรั่วตามจุดต่างๆ บริเวณ Swimming Pool	✓		
5	เช็ครอยน้ำรั่วตามจุดต่างๆ บริเวณ Steam and Sauna	✓		
	Floor Inspection	ปกติ	ไม่ปกติ	หมายเหตุ
1	3rd Floor เช็ครอยน้ำรั่วตามจุดต่างๆ ทางเดินและช่องเชอร์วิต	✓		
	4th Floor เช็ครอยน้ำรั่วตามจุดต่างๆ ทางเดินและช่องเชอร์วิต	✓		
3	5th Floor เช็ครอยน้ำรั่วตามจุดต่างๆ ทางเดินและช่องเชอร์วิต	✓		
4	6th Floor เช็ครอยน้ำรั่วตามจุดต่างๆ ทางเดินและช่องเชอร์วิต	✓		
5	7th Floor เช็ครอยน้ำรั่วตามจุดต่างๆ ทางเดินและช่องเชอร์วิต	✓		
6	8th Floor เช็ครอยน้ำรั่วตามจุดต่างๆ ทางเดินและช่องเชอร์วิต	✓		
7	9th Floor เช็ครอยน้ำรั่วตามจุดต่างๆ ทางเดินและช่องเชอร์วิต	✓		
	10th Floor	ปกติ	ไม่ปกติ	หมายเหตุ
1	เช็ครอยน้ำรั่วตามจุดต่างๆ ในระบบ Cooling Tower & CDP System	✓		
2	เช็ครอยน้ำรั่วตามจุดต่างๆ ในระบบ Booster Pump	✓		
3	เช็ครอยน้ำรั่วตามจุดต่างๆ ในระบบ Heat Pump	✓		
4	เช็ครอยน้ำรั่วตามจุดต่างๆ ในระบบ Softener	✓		
5	เช็คแท็งค์เก็บน้ำประปาดาดฟ้า	✓		
6	บันทึกปริมาณน้ำ ส่งจาย Cooling Tower (ปกติเฉลี่ย < 15 ลบ.ม. ต่อเดือน)	✓		อ่านได้..2457.5.....ลบ.ม.

Inspection by 1.

Inspection by 2.

Verify by Chief ENG/Asst.Chief ENG(Engineering)

Inspection by General Manager

Facilities Management
Technical Data Recording / Engineering Department

Water Supply Inspection

Month : FEBUARY 2026

Overview Inspection Report

No.	Description	Checklist		
	Basement Floor	ปกติ	ไม่ปกติ	หมายเหตุ
1	มันทึกปริมาณน้ำประปา (ปกติเฉลี่ย < 200 ลบ.ม. ต่อเดือน)	✓		อ่านได้ 2043190 ลบ.ม.
2	มันทึกปริมาณน้ำส่งจ่าย Think Park (ปกติเฉลี่ย < 2500 ลบ.ม. ต่อเดือน)	✓		อ่านได้ 5429100 ลบ.ม.
3	เช็คแท็งค์เก็บน้ำประปา / แทงค์เก็บน้ำดับเพลิง	✓		
4	เช็ครอยน้ำรั่วตามจุดต่างๆในห้องปั๊ม	✓		
5	เช็ครอยน้ำรั่วตามท่อส่งต่างๆ บริเวณลานจอด	✓		
	Ground Floor - Landscaping	ปกติ	ไม่ปกติ	หมายเหตุ
1	เช็ครอยน้ำรั่วตามจุดต่างๆ ในระบบน้ำบาดาล Think Park	✓		
2	เช็ครอยน้ำรั่วตามจุดต่างๆ ห้องน้ำสาธารณะ Think Park	✓		
3	เช็ครอยน้ำรั่วตามจุดต่างๆ บริเวณ Staff Locker and toilets	✓		
4	เช็ครอยน้ำรั่วตามจุดต่างๆ ท่อแท็งน้ำสวนและแทงค์สำรองน้ำสวน	✓		
5	เช็ครอยน้ำรั่วตามจุดต่างๆ ห้องน้ำสาธารณะ Ground Floor	✓		
6	เช็ครอยน้ำรั่วตามจุดต่างๆ ตรงจุดรับแขก	✓		
	1st Floor.	ปกติ	ไม่ปกติ	หมายเหตุ
1	เช็ครอยน้ำรั่วตามจุดต่างๆ ห้องน้ำสาธารณะ Lobby Area	✓		
2	เช็ครอยน้ำรั่วตามจุดต่างๆ Lobby T Café Area	✓		
3	เช็ครอยน้ำรั่วตามจุดต่างๆ T Station และ ห้องน้ำสาธารณะ T Station	✓		
4	เช็ครอยน้ำรั่วตามจุดต่างๆ บริเวณน้ำพุหน้า Lobby	✓		
5	เช็ครอยน้ำรั่วตามจุดต่างๆ Mail Kitchen	✓		
6	มันทึกปริมาณน้ำ ส่งจ่าย Mail Kitchen (ปกติเฉลี่ย < 150 ลบ.ม. ต่อเดือน)	✓		อ่านได้.....ลบ.ม.
7	มันทึกปริมาณน้ำร้อน ส่งจ่าย Mail Kitchen (ปกติเฉลี่ย < 100 ลบ.ม. ต่อเดือน)	✓		อ่านได้.....ลบ.ม.
	2nd Floor.	ปกติ	ไม่ปกติ	หมายเหตุ
1	เช็ครอยน้ำรั่วตามจุดต่างๆ บริเวณ Meeting room	✓		
2	เช็ครอยน้ำรั่วตามจุดต่างๆ ห้องน้ำสาธารณะ Meeting room	✓		
3	เช็ครอยน้ำรั่วตามจุดต่างๆ บริเวณ Locker and toilets	✓		
4	เช็ครอยน้ำรั่วตามจุดต่างๆ บริเวณ Swimming Pool	✓		
5	เช็ครอยน้ำรั่วตามจุดต่างๆ บริเวณ Steam and Sauna	✓		
	Floor Inspection	ปกติ	ไม่ปกติ	หมายเหตุ
1	3rd Floor เช็ครอยน้ำรั่วตามจุดต่างๆ ทางเดินและช่องเซอร์วิส	✓		
2	4th Floor เช็ครอยน้ำรั่วตามจุดต่างๆ ทางเดินและช่องเซอร์วิส	✓		
3	5th Floor เช็ครอยน้ำรั่วตามจุดต่างๆ ทางเดินและช่องเซอร์วิส	✓		
4	6th Floor เช็ครอยน้ำรั่วตามจุดต่างๆ ทางเดินและช่องเซอร์วิส	✓		
5	7th Floor เช็ครอยน้ำรั่วตามจุดต่างๆ ทางเดินและช่องเซอร์วิส	✓		
6	8th Floor เช็ครอยน้ำรั่วตามจุดต่างๆ ทางเดินและช่องเซอร์วิส	✓		
7	9th Floor เช็ครอยน้ำรั่วตามจุดต่างๆ ทางเดินและช่องเซอร์วิส	✓		
	10th Floor	ปกติ	ไม่ปกติ	หมายเหตุ
1	เช็ครอยน้ำรั่วตามจุดต่างๆ ในระบบ Cooling Tower & CDP System	✓		
2	เช็ครอยน้ำรั่วตามจุดต่างๆ ในระบบ Booster Pump	✓		
3	เช็ครอยน้ำรั่วตามจุดต่างๆ ในระบบ Heat Pump	✓		
4	เช็ครอยน้ำรั่วตามจุดต่างๆ ในระบบ Softener	✓		
5	เช็คแท็งค์เก็บน้ำประปาดาดฟ้า	✓		
6	มันทึกปริมาณน้ำ ส่งจ่าย Cooling Tower (ปกติเฉลี่ย < 15 ลบ.ม. ต่อเดือน)	✓		อ่านได้ 3857.6 ลบ.ม.

Inspection by 1.

Verify by Chief ENG / Asst.Chief ENG(Engineering)

Inspect

[redacted]

Facilities Management
Technical Data Recoding / Engineering Department

Water Supply Inspection

Month : MARCH 2026

Overview Inspection Report

No.	Description	Checklist		
	Basement Floor	**ปกติ**	**ไม่ปกติ**	**หมายเหตุ**
1	บันทึกปริมาณน้ำประปา (ปกติเฉลี่ย < 200 ลบ.ม. ต่อเดือน)	✓		อ่านได้...98,595.26...ลบ.ม.
2	บันทึกปริมาณน้ำส่งจ่าย Think Park (ปกติเฉลี่ย < 2500 ลบ.ม. ต่อเดือน)	✓		อ่านได้...19,952.....ลบ.ม.
3	เช็คแท้งค์เก็บน้ำประปา / แทงค์เก็บน้ำดับเพลิง	✓		
4	เช็ครอยน้ำรั่วตามจุดต่างๆในห้องปั๊ม	✓		
5	เช็ครอยน้ำรั่วตามท่อส่งต่างๆ บริเวณลานจอด	✓		
	Ground Floor - Landscaping	**ปกติ**	**ไม่ปกติ**	**หมายเหตุ**
1	เช็ครอยน้ำรั่วตามจุดต่างๆ ในระบบน้ำบาดาล Think Park	✓		
2	เช็ครอยน้ำรั่วตามจุดต่างๆ ห้องน้ำสาธารณะ Think Park	✓		
3	เช็ครอยน้ำรั่วตามจุดต่างๆ บริเวณ Staff Locker and toilets	✓		
4	เช็ครอยน้ำรั่วตามจุดต่างๆ ท่อรดน้ำสวนและแทงค์สำรองน้ำสวน	✓		
5	เช็ครอยน้ำรั่วตามจุดต่างๆ ห้องน้ำสาธารณะ Ground Floor	✓		
6	เช็ครอยน้ำรั่วตามจุดต่างๆ ตรงจุดรับของ	✓		
	1st Floor.	**ปกติ**	**ไม่ปกติ**	**หมายเหตุ**
1	เช็ครอยน้ำรั่วตามจุดต่างๆ ห้องน้ำสาธารณะ Lobby Area	✓		
2	เช็ครอยน้ำรั่วตามจุดต่างๆ Lobby T Café Area	✓		
3	เช็ครอยน้ำรั่วตามจุดต่างๆ T Station และ ห้องน้ำสาธารณะ T Station	✓		
4	เช็ครอยน้ำรั่วตามจุดต่างๆ บริเวณน้ำตกหน้า Lobby	✓		
5	เช็ครอยน้ำรั่วตามจุดต่างๆ Mall Kitchen	✓		
6	บันทึกปริมาณน้ำ ส่งจ่าย Mall Kitchen (ปกติเฉลี่ย < 150 ลบ.ม. ต่อเดือน)	✓		อ่านได้.....ลบ.ม.
7	บันทึกปริมาณน้ำร้อน ส่งจ่าย Mall Kitchen (ปกติเฉลี่ย < 100 ลบ.ม. ต่อเดือน)	✓		อ่านได้.....ลบ.ม.
	2nd Floor.	**ปกติ**	**ไม่ปกติ**	**หมายเหตุ**
1	เช็ครอยน้ำรั่วตามจุดต่างๆ บริเวณ Meeting room	✓		
2	เช็ครอยน้ำรั่วตามจุดต่างๆ ห้องน้ำสาธารณะ Meeting room	✓		
3	เช็ครอยน้ำรั่วตามจุดต่างๆ บริเวณ Locker and toilets	✓		
4	เช็ครอยน้ำรั่วตามจุดต่างๆ บริเวณ Swimming Pool	✓		
5	เช็ครอยน้ำรั่วตามจุดต่างๆ บริเวณ Steam and Sauna	✓		
	Floor Inspection	**ปกติ**	**ไม่ปกติ**	**หมายเหตุ**
1	3rd Floor เช็ครอยน้ำรั่วตามจุดต่างๆ ทางเดินและช่องเชอร์วิต	✓		
2	4th Floor เช็ครอยน้ำรั่วตามจุดต่างๆ ทางเดินและช่องเชอร์วิต	✓		
3	5th Floor เช็ครอยน้ำรั่วตามจุดต่างๆ ทางเดินและช่องเชอร์วิต	✓		
4	6th Floor เช็ครอยน้ำรั่วตามจุดต่างๆ ทางเดินและช่องเชอร์วิต	✓		
5	7th Floor เช็ครอยน้ำรั่วตามจุดต่างๆ ทางเดินและช่องเชอร์วิต	✓		
6	8th Floor เช็ครอยน้ำรั่วตามจุดต่างๆ ทางเดินและช่องเชอร์วิต	✓		
7	9th Floor เช็ครอยน้ำรั่วตามจุดต่างๆ ทางเดินและช่องเชอร์วิต	✓		
	10th Floor	**ปกติ**	**ไม่ปกติ**	**หมายเหตุ**
1	เช็ครอยน้ำรั่วตามจุดต่างๆ ในระบบ Cooling Tower & CDP System	✓		
2	เช็ครอยน้ำรั่วตามจุดต่างๆ ในระบบ Booster Pump	✓		
3	เช็ครอยน้ำรั่วตามจุดต่างๆ ในระบบ Heat Pump	✓		
4	เช็ครอยน้ำรั่วตามจุดต่างๆ ในระบบ Softener	✓		
5	เช็คแท้งค์เก็บน้ำประปาดาดฟ้า	✓		
6	บันทึกปริมาณน้ำ ส่งจ่าย Cooling Tower (ปกติเฉลี่ย < 15 ลบ.ม. ต่อเดือน)	✓		อ่านได้.....ลบ.ม.

Inspection by 1. Verify by Chief ENG/Asst. Chief ENG(Engineering)

[redacted]

ly Log sheet 2026.xlsx / Water Supply

Facilities Management
Technical Data Recoding / Engineering Department

Water Supply Inspection

Month : April 2026

Overview Inspection Report

No.	Description	Checklist		
	Basement Floor	ปกติ	ไม่ปกติ	หมายเหตุ
1	บันทึกปริมาณน้ำประปา (ปกติเฉลี่ย < 200 ลบ.ม. ต่อเดือน)	/		อ่านได้ 3424.57 ลบ.ม.
2	บันทึกปริมาณน้ำส่งจ่าย Think Park (ปกติเฉลี่ย < 2500 ลบ.ม. ต่อเดือน)	/		อ่านได้ 1801.75 ลบ.ม.
3	เช็คแรงดันปั๊มน้ำประปา / แทงค์กันน้ำกันเหลือง	/		
4	เช็ครอยน้ำรั่วตามจุดต่างๆในห้องปั๊ม	/		
5	เช็ครอยน้ำรั่วตามท่อส่งต่างๆ บริเวณลานจอด	/		
	Ground Floor - Landscaping	ปกติ	ไม่ปกติ	หมายเหตุ
1	เช็ครอยน้ำรั่วตามจุดต่างๆ ในระบบน้ำอาคาร Think Park	/		
2	เช็ครอยน้ำรั่วตามจุดต่างๆ ห้องน้ำสาธารณะ Think Park	/		
3	เช็ครอยน้ำรั่วตามจุดต่างๆ บริเวณ Staff Locker and toilets	/		
4	เช็ครอยน้ำรั่วตามจุดต่างๆ ท่อรดน้ำสวนและแทงค์สำรองน้ำสวน	/		
5	เช็ครอยน้ำรั่วตามจุดต่างๆ ห้องน้ำสาธารณะ Ground Floor	/		
6	เช็ครอยน้ำรั่วตามจุดต่างๆ ตรงจุดรับของ	/		
	1st Floor.	ปกติ	ไม่ปกติ	หมายเหตุ
1	เช็ครอยน้ำรั่วตามจุดต่างๆ ห้องน้ำสาธารณะ Lobby Area	/		
2	เช็ครอยน้ำรั่วตามจุดต่างๆ Lobby T Café Area	/		
3	เช็ครอยน้ำรั่วตามจุดต่างๆ T Station และ ห้องน้ำสาธารณะ T Station	/		
4	เช็ครอยน้ำรั่วตามจุดต่างๆ บริเวณน้ำลดหน้า Lobby	/		
5	เช็ครอยน้ำรั่วตามจุดต่างๆ Mail Kitchen	/		
6	บันทึกปริมาณน้ำ ส่งจ่าย Mail Kitchen (ปกติเฉลี่ย < 150 ลบ.ม. ต่อเดือน)	/		อ่านได้.....ลบ.ม.
7	บันทึกปริมาณน้ำร้อน ส่งจ่าย Mail Kitchen (ปกติเฉลี่ย < 100 ลบ.ม. ต่อเดือน)	/		อ่านได้.....ลบ.ม.
	2nd Floor.	ปกติ	ไม่ปกติ	หมายเหตุ
1	เช็ครอยน้ำรั่วตามจุดต่างๆ บริเวณ Meeting room	/		
2	เช็ครอยน้ำรั่วตามจุดต่างๆ ห้องน้ำสาธารณะ Meeting room	/		
3	เช็ครอยน้ำรั่วตามจุดต่างๆ บริเวณ Locker and toilets	/		
4	เช็ครอยน้ำรั่วตามจุดต่างๆ บริเวณ Swimming Pool	/		
5	เช็ครอยน้ำรั่วตามจุดต่างๆ บริเวณ Steem and Sauna	/		
	Floor Inspection	ปกติ	ไม่ปกติ	หมายเหตุ
1	3rd Floor เช็ครอยน้ำรั่วตามจุดต่างๆ ทางเดินและช่องเซอร์วิส	/		
2	4th Floor เช็ครอยน้ำรั่วตามจุดต่างๆ ทางเดินและช่องเซอร์วิส	/		
3	5th Floor เช็ครอยน้ำรั่วตามจุดต่างๆ ทางเดินและช่องเซอร์วิส	/		
4	6th Floor เช็ครอยน้ำรั่วตามจุดต่างๆ ทางเดินและช่องเซอร์วิส	/		
5	7th Floor เช็ครอยน้ำรั่วตามจุดต่างๆ ทางเดินและช่องเซอร์วิส	/		
6	8th Floor เช็ครอยน้ำรั่วตามจุดต่างๆ ทางเดินและช่องเซอร์วิส	/		
7	9th Floor เช็ครอยน้ำรั่วตามจุดต่างๆ ทางเดินและช่องเซอร์วิส	/		
	10th Floor	ปกติ	ไม่ปกติ	หมายเหตุ
1	เช็ครอยน้ำรั่วตามจุดต่างๆ ในระบบ Cooling Tower & CDP System	/		
2	เช็ครอยน้ำรั่วตามจุดต่างๆ ในระบบ Booster Pump	/		
3	เช็ครอยน้ำรั่วตามจุดต่างๆ ในระบบ Heat Pump	/		
4	เช็ครอยน้ำรั่วตามจุดต่างๆ ในระบบ Softener	/		
5	เช็คแรงดันปั๊มน้ำประปาดาดฟ้า	/		
6	บันทึกปริมาณน้ำ ส่งจ่าย Cooling Tower (ปกติเฉลี่ย < 15 ลบ.ม. ต่อเดือน)	/		อ่านได้ 3457.5 ลบ.ม.

Inspection by 1.

Verify by Chief ENG/Asst Chief ENG(Engineering)

Inspect

[redacted]

Facilities Management
Technical Data Recoding / Engineering Department

Water Supply Inspection

Month : MAY 2026

Overview Inspection Report

No.	Description	Checklist		
	Basement Floor	**ปกติ**	**ไม่ปกติ**	**หมายเหตุ**
1	บันทึกปริมาณน้ำประปา (ปกติเฉลี่ย < 200 ลบ.ม. ต่อเดือน)	✓		อ่านได้ 9531268 ลบ.ม.
2	บันทึกปริมาณน้ำส่งจ่าย Think Park (ปกติเฉลี่ย < 2500 ลบ.ม. ต่อเดือน)	✓		อ่านได้ 40999 ลบ.ม.
3	เช็คแท็งค์เก็บน้ำประปา / แทงค์เก็บน้ำดับเพลิง	✓		
4	เช็ครอยน้ำรั่วตามจุดต่างๆในห้องนั้น	✓		
5	เช็ครอยน้ำรั่วตามท่อส่งต่างๆ บริเวณลานจอด	✓		
	Ground Floor - Landscaping	**ปกติ**	**ไม่ปกติ**	**หมายเหตุ**
1	เช็ครอยน้ำรั่วตามจุดต่างๆ ในระบบน้ำบาดาล Think Park	✓		
2	เช็ครอยน้ำรั่วตามจุดต่างๆ ห้องน้ำสาธารณะ Think Park	✓		
3	เช็ครอยน้ำรั่วตามจุดต่างๆ บริเวณ Staff Locker and toilets	✓		
4	เช็ครอยน้ำรั่วตามจุดต่างๆ ท่อรดน้ำสวนและแทงค์ฝาของน้ำสวน	✓		
5	เช็ครอยน้ำรั่วตามจุดต่างๆ ห้องน้ำสาธารณะ Ground Floor	✓		
6	เช็ครอยน้ำรั่วตามจุดต่างๆ ตรงจุดรับของ	✓		
	1st Floor.	**ปกติ**	**ไม่ปกติ**	**หมายเหตุ**
1	เช็ครอยน้ำรั่วตามจุดต่างๆ ห้องน้ำสาธารณะ Lobby Area	✓		
2	เช็ครอยน้ำรั่วตามจุดต่างๆ Lobby T Café Area	✓		
3	เช็ครอยน้ำรั่วตามจุดต่างๆ T Station และ ห้องน้ำสาธารณะ T Station	✓		
4	เช็ครอยน้ำรั่วตามจุดต่างๆ บริเวณน้ำตกหน้า Lobby	✓		
5	เช็ครอยน้ำรั่วตามจุดต่างๆ Mall Kitchen	✓		
6	บันทึกปริมาณน้ำ ส่งจ่าย Mall Kitchen (ปกติเฉลี่ย < 150 ลบ.ม. ต่อเดือน)	✓		อ่านได้.....ลบ.ม.
7	บันทึกปริมาณน้ำร้อน ส่งจ่าย Mall Kitchen (ปกติเฉลี่ย < 100 ลบ.ม. ต่อเดือน)	✓		อ่านได้.....ลบ.ม.
	2nd Floor.	**ปกติ**	**ไม่ปกติ**	**หมายเหตุ**
1	เช็ครอยน้ำรั่วตามจุดต่างๆ บริเวณ Meeting room	✓		
2	เช็ครอยน้ำรั่วตามจุดต่างๆ ห้องน้ำสาธารณะ Meeting room	✓		
3	เช็ครอยน้ำรั่วตามจุดต่างๆ บริเวณ Locker and toilets	✓		
4	เช็ครอยน้ำรั่วตามจุดต่างๆ บริเวณ Swimming Pool	✓		
5	เช็ครอยน้ำรั่วตามจุดต่างๆ บริเวณ Steam and Sauna	✓		
	Floor Inspection	**ปกติ**	**ไม่ปกติ**	**หมายเหตุ**
1	3rd Floor เช็ครอยน้ำรั่วตามจุดต่างๆ ทางเดินและช่องเซอร์วิต	✓		
2	4th Floor เช็ครอยน้ำรั่วตามจุดต่างๆ ทางเดินและช่องเซอร์วิต	✓		
3	5th Floor เช็ครอยน้ำรั่วตามจุดต่างๆ ทางเดินและช่องเซอร์วิต	✓		
4	6th Floor เช็ครอยน้ำรั่วตามจุดต่างๆ ทางเดินและช่องเซอร์วิต	✓		
5	7th Floor เช็ครอยน้ำรั่วตามจุดต่างๆ ทางเดินและช่องเซอร์วิต	✓		
6	8th Floor เช็ครอยน้ำรั่วตามจุดต่างๆ ทางเดินและช่องเซอร์วิต	✓		
7	9th Floor เช็ครอยน้ำรั่วตามจุดต่างๆ ทางเดินและช่องเซอร์วิต	✓		
	10th Floor	**ปกติ**	**ไม่ปกติ**	**หมายเหตุ**
1	เช็ครอยน้ำรั่วตามจุดต่างๆ ในระบบ Cooling Tower & CDP System	✓		
2	เช็ครอยน้ำรั่วตามจุดต่างๆ ในระบบ Booster Pump	✓		
3	เช็ครอยน้ำรั่วตามจุดต่างๆ ในระบบ Heat Pump	✓		
4	เช็ครอยน้ำรั่วตามจุดต่างๆ ในระบบ Softener	✓		
5	เช็คแท็งค์เก็บน้ำประปาดาดฟ้า	✓		
6	บันทึกปริมาณน้ำ ส่งจ่าย Cooling Tower (ปกติเฉลี่ย < 15 ลบ.ม. ต่อเดือน)	✓		อ่านได้ 5437.0 ลบ.ม.

Inspection by 1 [redacted] Verify by Chief ENG (And Chief ENG/Engineering)

Inspect [redacted]

[redacted] ly Log sheet 2026.xlsx / Water Supply

Facilities Management
Technical Data Recoding / Engineering Department

Water Supply Inspection

Month : June 2026

Overview Inspection Report

No.	Description	Checklist		
	Basement Floor	ปกติ	ไม่ปกติ	หมายเหตุ
1	มิเตอร์ปริมาณน้ำประปา (ปกติเฉลี่ย < 200 คบ.ม. ต่อเดือน)	/		main water meter อ่านได้..107.64..คบ.ม.
2	มิเตอร์ปริมาณน้ำส่งจาก Think Park (ปกติเฉลี่ย < 2500 คบ.ม. ต่อเดือน)	/		water meter อ่านได้..21495.....คบ.ม.
3	เช็คแทงค์เก็บน้ำประปา(Main water tank)	/		
4	เช็คแทงค์เก็บน้ำดับเพลิง(Fire water tank)	/		
5	เช็ครอยน้ำรั่วตามจุดต่างๆในห้องปั๊ม	/		
6	เช็ครอยน้ำรั่วตามท่อส่งต่างๆ บริเวณลานจอด(Car Park B)	/		
	Ground Floor - Landscaping	ปกติ	ไม่ปกติ	หมายเหตุ
1	เช็ครอยน้ำรั่วตามจุดต่างๆ ในระบบน้ำบาดาล Think Park	/		
2	เช็ครอยน้ำรั่วตามจุดต่างๆ Car Park G (Main kitchen & T-Station)	/		
3	เช็ครอยน้ำรั่วตามจุดต่างๆ บริเวณ Staff Locker and toilets	/		
4	เช็ครอยน้ำรั่วตามจุดต่างๆ ท่อรดน้ำสวนและแทงค์สำรองน้ำสวน	/		
5	เช็ครอยน้ำรั่วตามจุดต่างๆ ห้องน้ำสาธารณะ Ground Floor	/		
6	เช็ครอยน้ำรั่วตามจุดต่างๆ ตรงจุดรับของ	/		
	1st Floor.	ปกติ	ไม่ปกติ	หมายเหตุ
1	เช็ครอยน้ำรั่วตามจุดต่างๆ ห้องน้ำสาธารณะ Lobby Area	/		
2	เช็ครอยน้ำรั่วตามจุดต่างๆ Lobby T Café Area	/		
3	เช็ครอยน้ำรั่วตามจุดต่างๆ T Station และ ห้องน้ำสาธารณะ T Station	/		
4	เช็ครอยน้ำรั่วตามจุดต่างๆ บริเวณน้ำตกหน้า Lobby	/		
5	เช็ครอยน้ำรั่วตามจุดต่างๆ Mail Kitchen	/		
6	มิเตอร์ปริมาณน้ำ ส่งจาก Mail Kitchen (ปกติเฉลี่ย < 150 คบ.ม. ต่อเดือน)	/		
7	มิเตอร์ปริมาณน้ำร้อน ส่งจาก Mail Kitchen (ปกติเฉลี่ย < 100 คบ.ม. ต่อเดือน)	/		
	2nd Floor.	ปกติ	ไม่ปกติ	หมายเหตุ
1	เช็ครอยน้ำรั่วตามจุดต่างๆ บริเวณ Meeting room	/		
2	เช็ครอยน้ำรั่วตามจุดต่างๆ ห้องน้ำสาธารณะ Meeting room	/		
3	เช็ครอยน้ำรั่วตามจุดต่างๆ บริเวณ Locker and toilets	/		
4	เช็ครอยน้ำรั่วตามจุดต่างๆ บริเวณ Swimming Pool	/		
5	เช็ครอยน้ำรั่วตามจุดต่างๆ บริเวณ Steam and Sauna	/		
	Floor Inspection	ปกติ	ไม่ปกติ	หมายเหตุ
1	3rd Floor เช็ครอยน้ำรั่วตามจุดต่างๆ ทางเดินและห้องเทอร์วิส	/		
2	4th Floor เช็ครอยน้ำรั่วตามจุดต่างๆ ทางเดินและห้องเทอร์วิส	/		
3	5th Floor เช็ครอยน้ำรั่วตามจุดต่างๆ ทางเดินและห้องเทอร์วิส	/		
4	6th Floor เช็ครอยน้ำรั่วตามจุดต่างๆ ทางเดินและห้องเทอร์วิส	/		
5	7th Floor เช็ครอยน้ำรั่วตามจุดต่างๆ ทางเดินและห้องเทอร์วิส	/		
6	8th Floor เช็ครอยน้ำรั่วตามจุดต่างๆ ทางเดินและห้องเทอร์วิส	/		
7	9th Floor เช็ครอยน้ำรั่วตามจุดต่างๆ ทางเดินและห้องเทอร์วิส	/		
	10th Floor	ปกติ	ไม่ปกติ	หมายเหตุ
1	เช็ครอยน้ำรั่วตามจุดต่างๆ ในระบบ Cooling Tower & CDP System	/		
2	เช็ครอยน้ำรั่วตามจุดต่างๆ ในระบบ Booster Pump	/		
3	เช็ครอยน้ำรั่วตามจุดต่างๆ ในระบบ Heat Pump	/		
4	เช็ครอยน้ำรั่วตามจุดต่างๆ ในระบบ Softener	/		
5	เช็คแทงค์เก็บน้ำประปาดาดฟ้า(Roof water storage tank)	/		
6	เช็คแทงค์เก็บน้ำสแตนเลสระบบน้ำร้อน(Stainless water tank to the hot water syatem)	/		
7	มิเตอร์[redacted]:.....คบ.ม.			

Insp[redacted]ring)

Insp[redacted]

ภาคผนวก ค22

เอกสารใบเสร็จรับเงินกำจัดสิ่งปฏิกูล

ใบเสร็จรับเงิน/ใบกำกับภาษี

บริษัท เชียงใหม่กำจัดปฏิกูล จำกัด (สำนักงานใหญ่)

เลขที่ 336/3 ถนนเจริญประเทศ ตำบลช้างคลาน อำเภอเมืองเชียงใหม่ จังหวัดเชียงใหม่ 50100
โทร. 053-820409, 053-281533, 053-818446 แฟกซ์. 053-818446

เล่มที่ 135 เลขประจำตัวผู้เสียภาษี 050 5525000 291 เลขที่ 6707

อัตราภาษี ☑ ร้อยละ 7% ☐ อัตราศูนย์

วันที่ 27 เดือน พฤศจิกายน พ.ศ. 2569

นาม บริษัท ศันสนีย์ จำกัด

ที่อยู่ 99 ม.หัวยแก้ว ต.สุเทพ อ.เมือง จ.เชียงใหม่ 50200

เลขประจำตัวผู้เสียภาษีอากร 0105552003127

☐ สำนักงานใหญ่ ☑ สำนักงานสาขาลำดับที่ 00002

ลำดับที่	รายการ	จำนวน	ราคาต่อหน่วย		จำนวนเงิน บาท	จำนวนเงิน สต.
1.	ค่ากำจัดปฏิกูล	1	1,600	-	3,600	-
2.	ค่ากำจัดปฏิกูล (ไขมัน)	1	2,000	-		
			รวมราคาทั้งสิ้น		3,600	-
			จำนวนภาษีมูลค่าเพิ่ม		252	-
			จำนวนเงินรวมทั้งสิ้น		3,852	-

[redacted]

ใบเสร็จรับเงิน/ใบกำกับภาษี

บริษัท เชียงใหม่กำจัดปฏิกูล จำกัด (สำนักงานใหญ่)

เลขที่ 336/3 ถนนเจริญประเทศ ตำบลช้างคลาน อำเภอเมืองเชียงใหม่ จังหวัดเชียงใหม่ 50100
โทร. 053-820409, 053-281533, 053-818446 แฟกซ์. 053-818446

เล่มที่ 135 เลขประจำตัวผู้เสียภาษี 050 5525000 291 เลขที่ 6708

อัตราภาษี ☑ ร้อยละ 7% ☐ อัตราศูนย์

วันที่ 27 เดือน มีนาคม พ.ศ. 2569

นาม บริษัท ต้นปุบ จำกัด

ที่อยู่ 104 ถ.น้อยแก้ว ต.สุเทพ อ.เมือง จ.เชียงใหม่ 50200

เลขประจำตัวผู้เสียภาษีอากร 0105552003127

☐ สำนักงานใหญ่ ☑ สำนักงานสาขาเลขที่ 00002

ลำดับที่	รายการ	จำนวน	ราคาต่อหน่วย		จำนวนเงิน บาท	จำนวนเงิน สต.
1.	ค่ากำจัดปฏิกูล	1	1,600	-	1,600	-
2.	ค่ากำจัดปฏิกูล (ไขมัน)	1	2,000	-	2	
			รวมราคาทั้งสิ้น		3,600	-
			จำนวนภาษีมูลค่าเพิ่ม		252	-
			จำนวนเงินรวมทั้งสิ้น		3,852	-

[redacted]

ใบเสร็จรับเงิน/ใบกำกับภาษี

บริษัท เชียงใหม่กำจัดปฏิกูล จำกัด (สำนักงานใหญ่)

เลขที่ 336/3 ถนนเจริญประเทศ ตำบลช้างคลาน อำเภอเมืองเชียงใหม่ จังหวัดเชียงใหม่ 50100
โทร. 053-820409, 053-281533, 053-818446 แฟกซ์. 053-818446

เล่มที่ 137 เลขประจำตัวผู้เสียภาษี 050 5525000 291 เลขที่ 6804

อัตราภาษี ☑ ร้อยละ 7% ☐ อัตราศูนย์

วันที่ 28 เดือน เมษายน พ.ศ. 2569

นาม บริษัท ต้นบุญ จำกัด

ที่อยู่ 171 ถ.หัวยแก้ว ต.สุเทพ อ.เมือง จ.เชียงใหม่ 50200

เลขประจำตัวผู้เสียภาษีอากร 0105552003127

☐ สำนักงานใหญ่ ☑ สำนักงานสาขาเลขที่ 00002

ลำดับที่	รายการ	จำนวน	ราคาต่อหน่วย		จำนวนเงิน บาท	สต.
1.	ค่ากำจัดปฏิกูล	1	1,600	-	3,600	-
2.	ค่ากำจัดปฏิกูล (ใบต้น)	1	2,000	-	2	
			รวมราคาทั้งสิ้น		3,600	-
			จำนวนภาษีมูลค่าเพิ่ม		252	-
			จำนวนเงินรวมทั้งสิ้น		3,852	-

จำนวนเงินรวมทั้งสิ้น (ตัวอักษร) -สามพันแปดร้อยห้าสิบสองบาทถ้วน-

[redacted]

...ยงแบบรายงานภาษีข้อ...../.....

ใบเสร็จรับเงิน/ใบกำกับภาษี

บริษัท เชียงใหม่กำจัดปฏิกูล จำกัด (สำนักงานใหญ่)

เลขที่ 3363 ถนนเชียงใหม่ประเทศ ตำบลช้างคลาน อำเภอเมืองเชียงใหม่ จังหวัดเชียงใหม่ 50100
โทร. 053-820409, 053-281533, 053-818446 แฟกซ์. 053-818446

เล่มที่ 140 เลขประจำตัวผู้เสียภาษี 050 5525000 291 เลขที่ 6952

อัตราภาษี ☑ ร้อยละ 7% ☐ อัตราศูนย์

วันที่ 29 เดือน พฤษภาคม พ.ศ. 2569

นาม บริษัท ศรีนบุญ จำกัด

ที่อยู่ 171 ถ.พังขแก้ว ต.สุเทพ อ.เมืองเชียงใหม่ จ.เชียงใหม่ 50200

เลขประจำตัวผู้เสียภาษีอากร 0105552003127

☐ สำนักงานใหญ่ ☑ สำนักงานสาขาเลขที่ 00002

ลำดับที่	รายการ	จำนวน	ราคาต่อหน่วย	จำนวนเงิน บาท	จำนวนเงิน สต.
1.	ค่ากำจัดปฏิกูล	1	1,600 -	3,600	-
2.	ค่ากำจัดปฏิกูล (ไขมัน)	1	2000 -	2	
			รวมราคาทั้งสิ้น	3,600	-
			จำนวนภาษีมูลค่าเพิ่ม	252	-
			จำนวนเงินรวมทั้งสิ้น	3852	-

จำนวนเงินรวมทั้งสิ้น [redacted]

ใบเสร็จรับเงิน/ใบกำกับภาษี

บริษัท เชียงใหม่กำจัดปฏิกูล จำกัด (สำนักงานใหญ่)

เลขที่ 336/3 ถนนเชียงใหม่-ระแหง ตำบลช้างคลาน อำเภอเมืองเชียงใหม่ จังหวัดเชียงใหม่ 50100
โทร. 053-820409, 053-281533, 053-818446 แฟกซ์. 053-818446

เล่มที่ 142 เลขประจำตัวผู้เสียภาษี 050 5525000 291 เลขที่ 7071

อัตราภาษี ☑ ร้อยละ 7% ☐ อัตราศูนย์

วันที่ 26 เดือน สิงหาคม พ.ศ. 2569

นาม บริษัท ศันปญ จำกัด สาขาเชียงใหม่ 2

ที่อยู่ 171 ถ.หัวยแก้ว ต.สุเทพ อ.เมืองเชียงใหม่ จ.เชียงใหม่ 50200

เลขประจำตัวผู้เสียภาษีอากร 0105552003127

☐ สำนักงานใหญ่ ☑ สำนักงานสาขาเลขที่ 00002

ลำดับที่	รายการ	จำนวน	ราคาต่อหน่วย		จำนวนเงิน บาท	สต.
1.	ค่ากำจัดปฏิกูล	1	1,600	-	3,600	-
2.	ค่ากำจัดปฏิกูล(ไขมัน)	1	2,000	-	2	
			รวมราคาทั้งสิ้น		3,600	-
			จำนวนภาษีมูลค่าเพิ่ม		252	-
			จำนวนเงินรวมทั้งสิ้น		3852	-

จำนวนเงินรวมทั้งสิ้น (ตัวอักษร) - สามพันแปดร้อยห้าสิบสองบาทถ้วน -

[redacted]

ภาคผนวก ค23

เอกสารใบเสร็จรับเงินกำจัดมูลฝอย

[redacted]

รายการสินค้า	น้ำหนัก (กก.)	ราคา (บาท/กก.)	ราคารวม (บาท)
กระดาษจับจั๊ว	12.00	1.50	18.00
กระดาษลัง	25.00	1.50	37.50
ขวด PET ไม่แกะ	8.00	4.50	36.00
พลาสติกขวดขุ่น	11.00	9.00	99.00
กระป๋องอลูมิเนียม	0.50	45.00	22.50
กระป๋องเหล็ก	2.00	3.00	6.00
แก้วรวมสี	5.00	0.50	2.50
สิงห์ (ใหญ่)	1.00	6.00	6.00
		ยอดรวมทั้งหมด:	**227.50 บาท**

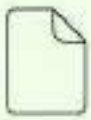
กระดาษ 37.00 กิโลกรัม
239.92 kgCO2eq

พลาสติก 19.00 กิโลกรัม
19.59 kgCO2eq

อลูมิเนียม 0.50 กิโลกรัม
4.56 kgCO2eq

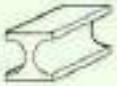
เหล็ก 2.00 กิโลกรัม
9.66 kgCO2eq

โลหะผสม 0.00 กิโลกรัม
0.00 kgCO2eq

แก้ว 6.00 กิโลกรัม
1.66 kgCO2eq

บิลนี้ลดคาร์บอนได้รวมทั้งหมด 239.39 kgCO2eq เทียบเท่าการปลูกต้นไม้ 15 ต้น (ภายใน 1 ปี)

ใบเสร็จรับเงินค่ามูลฝอย

สำนักงาน เล่มที่ 1178 เลขที่ 6

เทศบาลนครเชียงใหม่

ได้รับเงินค่ามูลฝอยอัตรา 300 ลิตร 1 เดือน

ประจำเดือน มีนาคม 2569 จาก [illegible] (Eastin)

บ้านเลขที่ 165 ถนน ห้วยแก้ว ตำบล [illegible]

อำเภอ เมืองเชียงใหม่ เป็นเงิน 600.- บาท สตางค์

ไว้แล้ว แต่วันที่ 27/3/69 (หกร้อยบาทถ้วน)

[redacted]

ผู้รับเงิน

สมุห์บัญชี

ใบเสร็จรับเงินค่ามูลฝอย

สำนักงาน เล่มที่ 1189 เลขที่ 47

เทศบาลนครเชียงใหม่

ได้รับเงินค่ามูลฝอยอัตรา 300 ลิตร 1 เดือน

ประจำเดือน เมษายน 2569 จาก บจก.ตันบุญ สาขาที่ 00002 (Eastin)

บ้านเลขที่ 171 ถนน ห้วยแก้ว ตำบล [illegible]

อำเภอ เมืองเชียงใหม่ เป็นเงิน 600.- บาท สองร้อย

ไว้แล้ว แต่วันที่ 28/4/69 (หกร้อยบาทถ้วน)

[redacted] ผู้รับเงิน

[redacted] สมุห์บัญชี

เจ้า[redacted]ราย

ใบเสร็จรับเงินค่ามูลฝอย

สำนักงาน เล่มที่ 1204 เลขที่ 8

เทศบาลนครเชียงใหม่

ได้รบเงินค่ามูลฝอยอัตรา 300 ลิตร 1 เดือน

ประจำเดือน พฤษภาคม 2569 จาก บจก. ศรีบุญ สายกิจการ (โรงแรม Eastin)

บ้านเลขที่ 171 ถนน ห้วยแก้ว ตำบล [illegible]

อำเภอ เมืองเชียงใหม่ เป็นเงิน 600 บาท [illegible] สตางค์

ไว้แล้ว แต่วันที่ 29/5/69

[redacted] ผู้รับเงิน

[redacted] ผู้ทำบัญชี

ใบเสร็จรับเงินค่ามูลฝอย

สำนักงาน เล่มที่ 1214 เลขที่ 47

เทศบาลนครเชียงใหม่

ได้รับเงินค่ามูลฝอยถังรา 300 ลิตร 1 เดือน

ประจำเดือน มิถุนายน 2559 จาก บจก.ตันบุญ สาขาที่ 00001 (Eastin)

บ้านเลขที่ 171 ถนน ห้วยแก้ว ตำบล

อำเภอ เมืองเชียงใหม่ เป็นเงิน 600.- บาท สตางค์

ไว้แล้ว แต่วันที่ 16/6/59

[redacted]

ผู้รับเงิน

สมุห์บัญชี

[redacted]

รายการสินค้า	น้ำหนัก (กก.)	ราคา (บาท/กก.)	ราคารวม (บาท)
กระดาษลัง	49.00	2.50	122.50
กระดาษจับจั๊ว	17.00	1.50	25.50
พลาสติกขวดขุ่น	14.00	9.00	126.00
กระป๋องอลูมิเนียม	3.50	45.00	157.50
พลาสติกรวม	4.00	3.50	14.00
แก้วรวมสี	38.00	0.50	19.00
ขวด PET ไม่แกะ	20.00	4.50	90.00
กระป๋องเหล็ก	6.00	3.00	18.00
		ยอดรวมทั้งหมด:	**572.50 บาท**

กระดาษ 66.00 กิโลกรัม
379.65 kgCO2eq

พลาสติก 28.00 กิโลกรัม
39.38 kgCO2eq

อะลูมิเนียม 3.50 กิโลกรัม
31.99 kgCO2eq

เหล็ก 6.00 กิโลกรัม
10.99 kgCO2eq

โพลาแลม 0.00 กิโลกรัม
0.00 kgCO2eq

แก้ว 38.00 กิโลกรัม
80.69 kgCO2eq

บิลนี้ลดคาร์บอนได้รวมทั้งหมด 467.05 kgCO2eq เทียบเท่าการปลูกต้นไม้ 31 ต้น (ภายใน 1 ปี)

[redacted]

รายการสินค้า	น้ำหนัก (กก.)	ราคา (บาท/กก.)	ราคารวม (บาท)
กระดาษลัง	37.00	1.50	55.50
กระดาษจับจั๊ว	6.00	1.50	9.00
ขวด PET ไม่แกะ	14.00	4.50	63.00
กระป๋องเหล็ก	4.00	3.00	12.00
พลาสติกขวดขุ่น	13.00	9.00	117.00
พลาสติกถุง/ฟิล์ม	2.00	1.00	2.00
แก้วรวมสี	8.00	0.50	4.00
กระป๋องอลูมิเนียม	1.50	45.00	67.50
พลาสติกโฟม PS	1.00	4.00	4.00
		ยอดรวมทั้งหมด:	**334.00 บาท**

กระดาษ 0.500 กิโลกรัม
243.96 kgCO2eq

พลาสติก 50.00 กิโลกรัม
30.95 kgCO2eq

อะลูมิเนียม 1.50 กิโลกรัม
13.69 kgCO2eq

เหล็ก 4.00 กิโลกรัม
7.33 kgCO2eq

โลหะผสม 0.00 กิโลกรัม
0.00 kgCO2eq

แก้ว 0.00 กิโลกรัม
2.21 kgCO2eq

บิลนี้ลดคาร์บอนได้รวมทั้งหมด 298.12 kgCO2eq เทียบเท่าการปลูกต้นไม้ 19 ต้น (ภายใน 1 ปี)

EASTIN
TAE HOTEL

ขายขยะ

วันที่ 13/1/69.

รายการที่ขาย	ราคา	จำนวน	รวมเป็นเงิน
ท่าเสื้อเก่า	20	20	400.00
		รวมเป็นเงินทั้งหมด	400.00.

[redacted]

[redacted]

รายการสินค้า	น้ำหนัก (กก.)	ราคา (บาท/กก.)	ราคารวม (บาท)
เหล็ก	20.00	3.50	70.00
กระดาษลัง	34.00	1.50	51.00
กระดาษจับจั๋ว	11.00	1.50	16.50
พลาสติกรวม	3.00	3.50	10.50
พลาสติกขวดขุ่น	14.00	9.00	126.00
ขวด PET ไม่แกะ	13.00	4.50	58.50
กระป๋องเหล็ก	3.00	3.00	9.00
แก้วรวมสี	24.00	0.50	12.00
พลาสติกถุง/ฟิล์ม	2.00	1.00	2.00
กระป๋องอลูมิเนียม	2.00	45.00	90.00
กาน้ำร้อน+เตารีด	55.00	1.00	55.00
		ยอดรวมทั้งหมด:	**500.50 บาท**

ปิดนี้ลดการปล่อยได้รวมทั้งหมด 355.31 kgCO2eq เทียบเท่าการปลูกต้นไม้ 23 ต้น (ภายใน 1 ปี)

[redacted]

รายการสินค้า	น้ำหนัก (กก.)	ราคา (บาท/กก.)	ราคารวม (บาท)
กระดาษลัง	27.00	1.50	40.50
กระดาษจับจั๊ว	15.00	1.50	22.50
กระป๋องเหล็ก	4.00	3.00	12.00
พลาสติกรวม	3.00	3.50	10.50
พลาสติกขวดขุ่น	14.00	9.00	126.00
เหล็ก	26.00	3.50	91.00
พลาสติกถุง/ฟิล์ม	2.00	1.00	2.00
กระป๋องอลูมิเนียม	2.00	45.00	90.00
แก้วรวมสี	11.00	0.50	5.50
ขวด PET ไม่แกะ	14.00	4.50	63.00
		ยอดรวมทั้งหมด:	**463.00 บาท**

กระดาษ 42.00 กิโลกรัม
230.29 kgCO2eq

พลาสติก 33.00 กิโลกรัม
34.02 kgCO2eq

อะลูมิเนียม 2.00 กิโลกรัม
18.25 kgCO2eq

เหล็ก 30.00 กิโลกรัม
54.96 kgCO2eq

โลหะผสม 0.00 กิโลกรัม
0.00 kgCO2eq

แก้ว 11.00 กิโลกรัม
3.04 kgCO2eq

บิลนี้ลดคาร์บอนได้รวมทั้งหมด 348.56 kgCO2eq เทียบเท่าการปลูกต้นไม้ 23 ต้น (ภายใน 1 ปี)

[redacted]

รายการสินค้า	น้ำหนัก (กก.)	ราคา (บาท/กก.)	ราคารวม (บาท)
กระดาษลัง	19.00	1.50	28.50
กระดาษจับจิ๊ว	11.00	1.50	16.50
พลาสติกขวดขุ่น	10.00	9.00	90.00
กระป๋องเหล็ก	5.00	3.00	15.00
พลาสติกรวม	3.00	3.50	10.50
พลาสติกถุง/ฟิล์ม	2.00	1.00	2.00
แก้วรวมสี	15.00	0.50	7.50
กระป๋องอลูมิเนียม	1.00	45.00	45.00
ขวด PET ไม่แกะ	12.00	4.50	54.00
		ยอดรวมทั้งหมด:	**269.00 บาท**

กระดาษ 30.00 กิโลกรัม
170.20 kgCO2eq

พลาสติก 27.00 กิโลกรัม
27.84 kgCO2eq

อลูมิเนียม 1.00 กิโลกรัม
9.15 kgCO2eq

เหล็ก 5.00 กิโลกรัม
9.16 kgCO2eq

โลหะผสม 0.00 กิโลกรัม
0.00 kgCO2eq

แก้ว 15.00 กิโลกรัม
4.14 kgCO2eq

บิลนี้ลดคาร์บอนได้รวมทั้งหมด 220.47 kgCO2eq เทียบเท่าการปลูกต้นไม้ 14 ต้น (ภายใน 1 ปี)

[redacted]

รายการสินค้า	น้ำหนัก (กก.)	ราคา (บาท/กก.)	ราคารวม (บาท)
กระดาษจับจั๊ว	6.00	1.50	9.00
กระดาษลัง	21.00	1.50	31.50
แก้วรวมสี	7.00	0.50	3.50
พลาสติกขวดขุ่น	10.00	9.00	90.00
ขวด PET ไม่แกะ	9.00	4.50	40.50
กระป๋องอลูมิเนียม	1.50	45.00	67.50
		ยอดรวมทั้งหมด:	**242.00 บาท**

กระดาษ 21.00 กิโลกรัม
353.18 kgCO2eq

พลาสติก 10.00 กิโลกรัม
19.59 kgCO2eq

อะลูมิเนียม 1.50 กิโลกรัม
15.69 kgCO2eq

เหล็ก 0.00 กิโลกรัม
0.00 kgCO2eq

โลหะผสม 0.00 กิโลกรัม
0.00 kgCO2eq

แก้ว 7.00 กิโลกรัม
1.95 kgCO2eq

บิลนี้ลดคาร์บอนได้รวมทั้งหมด 188.40 kgCO2eq เทียบเท่าการปลูกต้นไม้ 12 ต้น (ภายใน 1 ปี)

[redacted]

รายการสินค้า	น้ำหนัก (กก.)	ราคา (บาท/กก.)	ราคารวม (บาท)
กระดาษลัง	35.00	1.50	52.50
กระดาษจับจิ๋ว	10.00	1.50	15.00
กระป๋องเหล็ก	6.00	3.00	18.00
กระป๋องอลูมิเนียม	3.00	45.00	135.00
แก้วรวมสี	16.00	0.50	8.00
พลาสติกขวดขุ่น	17.00	9.00	153.00
พลาสติกรวม	2.00	3.00	6.00
ขวด PET ไม่แกะ	22.00	4.50	99.00
		ยอดรวมทั้งหมด:	**486.50 บาท**

กระดาษ 45.00 กิโลกรัม
253.31 kgCO2eq

พลาสติก 43.00 กิโลกรัม
42.27 kgCO2eq

อลูมิเนียม 3.00 กิโลกรัม
27.38 kgCO2eq

เหล็ก 6.00 กิโลกรัม
10.99 kgCO2eq

โลหะผสม 0.00 กิโลกรัม
0.00 kgCO2eq

แก้ว 16.00 กิโลกรัม
4.42 kgCO2eq

บิลนี้ลดคาร์บอนได้รวมทั้งหมด 340.37 kgCO2eq เทียบเท่าการปลูกต้นไม้ 22 ต้น (ภายใน 1 ปี)

[redacted]

รายการสินค้า	น้ำหนัก (กก.)	ราคา (บาท/กก.)	ราคารวม (บาท)
กระดาษลัง	39.00	1.50	58.50
กระดาษจับจั๊ว	8.00	1.50	12.00
แก้วรวมสี	20.00	0.50	10.00
กระป๋องอลูมิเนียม	1.00	45.00	45.00
พลาสติกรวม	1.00	3.00	3.00
พลาสติกขวดขุ่น	18.00	9.00	162.00
ขวด PET ไม่แกะ	14.00	4.50	63.00
กระป๋องเหล็ก	5.00	3.00	15.00
เหล็ก	4.00	3.50	14.00
		ยอดรวมทั้งหมด:	**382.50 บาท**

กระดาษ 47.00 กิโลกรัม
264.65 kgCO2eq

พลาสติก 33.00 กิโลกรัม
54.02 kgCO2eq

อลูมิเนียม 1.00 กิโลกรัม
9.13 kgCO2eq

เหล็ก 9.00 กิโลกรัม
16.49 kgCO2eq

โลหะผสม 0.00 กิโลกรัม
0.00 kgCO2eq

แก้ว 20.00 กิโลกรัม
5.52 kgCO2eq

บิลนี้ลดคาร์บอนได้รวมทั้งหมด 331.81 kgCO2eq เทียบเท่าการปลูกต้นไม้ 22 ต้น (ภายใน 1 ปี)

[redacted]

รายการสินค้า	น้ำหนัก (กก.)	ราคา (บาท/กก.)	ราคารวม (บาท)
กระดาษลัง	28.00	1.50	42.00
กระดาษจับจิ๊ว	6.00	1.50	9.00
แก้วรวมสี	8.00	0.50	4.00
พลาสติกรวม	2.00	3.00	6.00
พลาสติกขวดขุ่น	14.00	9.00	126.00
กระป๋องอลูมิเนียม	2.00	45.00	90.00
กระป๋องเหล็ก	4.00	3.00	12.00
ขวด PET ไม่แกะ	13.00	4.50	58.50
		ยอดรวมทั้งหมด:	**347.50 บาท**

กระดาษ 34.00 กิโลกรัม
392.90 kgCO2eq

พลาสติก 29.00 กิโลกรัม
29.90 kgCO2eq

อลูมิเนียม 2.00 กิโลกรัม
18.25 kgCO2eq

เหล็ก 4.00 กิโลกรัม
7.33 kgCO2eq

โลหะผสม 0.00 กิโลกรัม
0.00 kgCO2eq

แก้ว 8.00 กิโลกรัม
2.21 kgCO2eq

บิลนี้ลดคาร์บอนได้รวมทั้งหมด 250.59 kgCO2eq เทียบเท่าการปลูกต้นไม้ 16 ต้น (ภายใน 1 ปี)

[redacted]

รายการสินค้า	น้ำหนัก (กก.)	ราคา (บาท/กก.)	ราคารวม (บาท)
กระดาษจับจั๊ว	8.00	1.50	12.00
กระดาษลัง	20.00	1.50	30.00
ขวด PET ไม่แกะ	11.00	4.50	49.50
พลาสติกรวม	2.00	3.00	6.00
พลาสติกขวดขุ่น	10.00	9.00	90.00
กระป๋องอลูมิเนียม	1.00	45.00	45.00
แก้วรวมสี	3.00	0.50	1.50
กระป๋องเหล็ก	2.00	3.00	6.00
		ยอดรวมทั้งหมด:	**240.00 บาท**

กระดาษ 28.00 กิโลกรัม
358.86 kgCO2eq

พลาสติก 23.00 กิโลกรัม
23.71 kgCO2eq

อลูมิเนียม 1.00 กิโลกรัม
9.13 kgCO2eq

เหล็ก 2.00 กิโลกรัม
3.66 kgCO2eq

โลหะผสม 0.00 กิโลกรัม
0.00 kgCO2eq

แก้ว 3.00 กิโลกรัม
0.83 kgCO2eq

บิลนี้ลดคาร์บอนได้รวมทั้งหมด 196.19 kgCO2eq เทียบเท่าการปลูกต้นไม้ 13 ต้น (ภายใน 1 ปี)

[redacted]

รายการสินค้า	น้ำหนัก (กก.)	ราคา (บาท/กก.)	ราคารวม (บาท)
กระดาษลัง	17.00	1.50	25.50
กระดาษจับจั๊ว	12.00	1.50	18.00
เหล็ก	8.00	3.50	28.00
กระป๋องเหล็ก	4.00	3.00	12.00
พลาสติกขวดขุ่น	13.00	9.00	117.00
กระป๋องอลูมิเนียม	1.00	45.00	45.00
แก้วรวมสี	20.00	0.50	10.00
ขวด PET ไม่แกะ	10.00	4.50	45.00
		ยอดรวมทั้งหมด:	**300.50 บาท**

กระดาษ 29.00 กิโลกรัม
164.53 kgCO2eq

พลาสติก 23.00 กิโลกรัม
25.71 kgCO2eq

อลูมิเนียม 1.00 กิโลกรัม
9.13 kgCO2eq

เหล็ก 12.00 กิโลกรัม
21.98 kgCO2eq

โลหะผสม 0.00 กิโลกรัม
0.00 kgCO2eq

แก้ว 20.00 กิโลกรัม
5.52 kgCO2eq

บิลนี้ลดคาร์บอนได้รวมทั้งหมด 224.88 kgCO2eq เทียบเท่าการปลูกต้นไม้ 14 ต้น (ภายใน 1 ปี)

[redacted]

รายการสินค้า	น้ำหนัก (กก.)	ราคา (บาท/กก.)	ราคารวม (บาท)
กระดาษลัง	21.00	1.50	31.50
กระดาษจับจั๊ว	9.00	1.50	13.50
พลาสติกขวดขุ่น	13.00	9.00	117.00
กระป๋องอลูมิเนียม	1.50	45.00	67.50
กระป๋องเหล็ก	3.00	3.00	9.00
ขวด PET รวมสี	2.00	2.00	4.00
พลาสติกถุง/ฟิล์ม	1.00	1.00	1.00
แก้วรวมสี	5.00	0.50	2.50
ขวด PET ไม่แกะ	17.00	4.50	76.50
		ยอดรวมทั้งหมด:	**322.50 บาท**

กระดาษ 30.00 กิโลกรัม
170.20 kgCO2eq

พลาสติก 33.00 กิโลกรัม
54.02 kgCO2eq

อลูมิเนียม 1.50 กิโลกรัม
13.69 kgCO2eq

เหล็ก 3.00 กิโลกรัม
5.50 kgCO2eq

โลหะผสม 0.00 กิโลกรัม
0.00 kgCO2eq

แก้ว 5.00 กิโลกรัม
1.38 kgCO2eq

บิลนี้ลดคาร์บอนได้รวมทั้งหมด 224.79 kgCO2eq เทียบเท่าการปลูกต้นไม้ 14 ต้น (ภายใน 1 ปี)

[redacted]

รายการสินค้า	น้ำหนัก (กก.)	ราคา (บาท/กก.)	ราคารวม (บาท)
กระดาษลัง	16.00	1.50	24.00
กระดาษจับจี๊ว	4.00	1.50	6.00
กระป๋องอลูมิเนียม	1.00	45.00	45.00
ขวด PET ไม่แกะ	5.00	4.50	22.50
พลาสติกขวดขุ่น	7.00	9.00	63.00
		ยอดรวมทั้งหมด:	**160.50 บาท**

กระดาษ 20.00 กิโลกรัม
113.47 kgCO2eq

พลาสติก 12.00 กิโลกรัม
12.57 kgCO2eq

อลูมิเนียม 1.00 กิโลกรัม
9.13 kgCO2eq

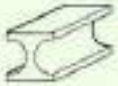
เหล็ก 0.00 กิโลกรัม
0.00 kgCO2eq

โลหะผสม 0.00 กิโลกรัม
0.00 kgCO2eq

แก้ว 0.00 กิโลกรัม
0.00 kgCO2eq

ใบลดคาร์บอนได้รวมทั้งหมด 134.97 kgCO2eq เทียบเท่าการปลูกต้นไม้ 8 ต้น (ภายใน 1 ปี)

[redacted]

รายการสินค้า	น้ำหนัก (กก.)	ราคา (บาท/กก.)	ราคารวม (บาท)
กระดาษลัง	11.00	1.50	16.50
แก้วรวมสี	2.00	0.50	1.00
กระป๋องอลูมิเนียม	1.00	45.00	45.00
ขวด PET ไม่แกะ	5.00	4.50	22.50
พลาสติกขวดขุ่น	3.00	9.00	27.00
		ยอดรวมทั้งหมด:	**112.00 บาท**

กระดาษ 11.00 กิโลกรัม
42.41 kgCO2eq

พลาสติก 3.00 กิโลกรัม
8.25 kgCO2eq

อลูมิเนียม 1.00 กิโลกรัม
9.13 kgCO2eq

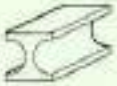
เหล็ก 0.00 กิโลกรัม
0.00 kgCO2eq

โลหะผสม 0.00 กิโลกรัม
0.00 kgCO2eq

แก้ว 2.00 กิโลกรัม
0.55 kgCO2eq

บิลนี้ลดคาร์บอนได้รวมทั้งหมด 80.34 kgCO2eq เทียบเท่าการปลูกต้นไม้ 5 ต้น (ภายใน 1 ปี)

[redacted]

รายการสินค้า	น้ำหนัก (กก.)	ราคา (บาท/กก.)	ราคารวม (บาท)
กระดาษลัง	32.00	1.50	48.00
กระดาษจับจั๊ว	2.00	1.50	3.00
กระป๋องเหล็ก	3.00	3.00	9.00
เหล็ก	5.00	3.50	17.50
พลาสติกขวดขุ่น	9.00	9.00	81.00
พลาสติกรวม	1.00	3.00	3.00
ขวด PET ไม่แกะ	9.00	4.50	40.50
แก้วรวมสี	9.00	0.50	4.50
กระป๋องอลูมิเนียม	1.00	45.00	45.00
		ยอดรวมทั้งหมด:	**251.50 บาท**

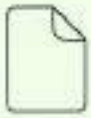
กระดาษ 34.00 กิโลกรัม
192.90 kgCO2eq

พลาสติก 19.00 กิโลกรัม
19.59 kgCO2eq

อลูมิเนียม 1.00 กิโลกรัม
9.13 kgCO2eq

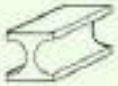
เหล็ก 8.00 กิโลกรัม
14.66 kgCO2eq

โลหะผสม 0.00 กิโลกรัม
0.00 kgCO2eq

แก้ว 9.00 กิโลกรัม
2.48 kgCO2eq

บิลนี้ลดคาร์บอนได้รวมทั้งหมด 238.76 kgCO2eq เทียบเท่าการปลูกต้นไม้ 15 ต้น (ภายใน 1 ปี)

[redacted]

รายการสินค้า	น้ำหนัก (กก.)	ราคา (บาท/กก.)	ราคารวม (บาท)
กระดาษลัง	21.00	1.50	31.50
กระดาษจับจั๊ว	7.00	1.50	10.50
สิงห์ (ใหญ่)	2.00	6.00	12.00
กระป๋องเหล็ก	6.00	3.00	18.00
พลาสติกรวม	7.00	3.00	21.00
แก้วรวมสี	13.00	0.50	6.50
ขวด PET ไม่แกะ	6.00	4.50	27.00
พลาสติกขวดขุ่น	10.00	9.00	90.00
เหล็ก	87.00	3.50	304.50
อะลูมิเนียมบาง	14.00	39.00	546.00
		ยอดรวมทั้งหมด:	**1,067.00 บาท**

กระดาษ 28.00 กิโลกรัม
358.86 kgCO2eq

พลาสติก 23.00 กิโลกรัม
25.71 kgCO2eq

อะลูมิเนียม 14.00 กิโลกรัม
127.78 kgCO2eq

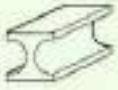
เหล็ก 93.00 กิโลกรัม
170.38 kgCO2eq

โลหะผสม 0.00 กิโลกรัม
0.00 kgCO2eq

แก้ว 15.00 กิโลกรัม
6.14 kgCO2eq

บิลนี้ลดคาร์บอนได้รวมทั้งหมด 484.87 kgCO2eq เทียบเท่าการปลูกต้นไม้ 32 ต้น (ภายใน 1 ปี)

[redacted]

เวลาที่ได้รับสินค้า : น. เพื่อปรับปรุงการบริการให้ประสบผิดเวลาที่รับสินค้าทุกครั้ง

รหัสสินค้า Product Code	ลายการ Product Name	จำนวน Quantity	หน่วยละ Unit	จำนวนเงิน Amount
001-1	เนื้อแก๊ส 48 กก ปตท. 2 วาล์ว	5.00	1,324.80	6,624.00

จำนวนเงินรวมทั้งสิ้น (ตัวอักษร) Grand Total Baht (Text)

- เจ็ดพันแปดสิบเจ็ดบาทหกสิบแปดสตางค์ -

รวมค่าสินค้า Amount	6,624.00
ส่วนลด Discount	0.00

[redacted]

[redacted]

รายการสินค้า	น้ำหนัก (กก.)	ราคา (บาท/กก.)	ราคารวม (บาท)
กระดาษลัง	27.00	1.50	40.50
กระดาษจับจี๊ว	10.00	1.50	15.00
พลาสติกขวดขุ่น	11.00	9.00	99.00
กระป๋องอลูมิเนียม	2.50	45.00	112.50
แก้วรวมสี	1.00	0.50	0.50
ขวด PET ไม่แกะ	9.00	4.50	40.50
พลาสติกรวม	1.00	3.00	3.00
กระป๋องเหล็ก	3.00	3.00	9.00
		ยอดรวมทั้งหมด:	**320.00 บาท**

กระดาษ 27.00 กิโลกรัม
259.92 kgCO2eq

พลาสติก 21.00 กิโลกรัม
21.63 kgCO2eq

อลูมิเนียม 2.50 กิโลกรัม
22.82 kgCO2eq

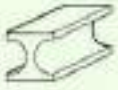
เหล็ก 3.00 กิโลกรัม
5.50 kgCO2eq

โลหะผสม 0.00 กิโลกรัม
0.00 kgCO2eq

แก้ว 1.00 กิโลกรัม
0.28 kgCO2eq

บิลนี้ลดคาร์บอนได้รวมทั้งหมด 260.16 kgCO2eq เทียบเท่าการปลูกต้นไม้ 17 ต้น (ภายใน 1 ปี)

ภาคผนวก ค24

เอกสาร แบบ ทส.1 และ ทส.2

รายงานสรุปผลการทำงานของระบบบำบัดน้ำเสีย

ชื่อแหล่งกำเนิดมลพิษ : โรงแรม อีสติน ตัน เชียงใหม่

แหล่งกำเนิดมลพิษ ตั้งอยู่เลขที่ : 171 หมู่ที่ : - ซอย : -

ถนน : ห้วยแก้ว แขวง/ตำบล : สุเทพ เขต/ตำบล : เมืองเชียงใหม่

จังหวัด : เชียงใหม่ โทรศัพท์ : 052001999 โทรสาร : 052001900

มี : เป็นเจ้าของหรือผู้ครอบครองแหล่งกำเนิดมลพิษ

ประกอบกิจการประเภท : โรงแรม

ประเภทย่อย : ประเภท ข ตั้งแต่ 60 ห้องแต่ไม่เกิน 200 จำนวนห้อง : 120

สังกัด : เอกชน

ใบอนุญาตเลขที่ (ถ้ามี) : 127/2564 ออกให้โดย : กระทรวงมหาดไทย หมดอายุ : 18/07/2569

ในการนี้ ขอรายงานสรุปผลการทำงานของระบบบำบัดน้ำเสีย ของแหล่งกำเนิดมลพิษสำหรับ เดือน มกราคม พ.ศ. 2569 ตามที่ได้กำหนดในมาตรา 80 แห่งพระราชบัญญัติส่งเสริมและรักษาคุณภาพสิ่งแวดล้อมแห่งชาติ พ.ศ. 2535 ในฐานะ

ลงชื่อ นายสุรชัย ขว้างแป้น (ผู้อำนวยการฝ่ายช่าง) เจ้าของหรือผู้ครอบครองแหล่งกำเนิดมลพิษ

ลงชื่อ _____ ผู้ควบคุมระบบบำบัดน้ำเสีย

ใบอนุญาตเลขที่ _____ หมดอายุ _____

ออกให้โดย _____

ลงชื่อ _____ ผู้รับจ้างให้บริการบำบัดน้ำเสีย

ใบอนุญาตเลขที่ _____ หมดอายุ _____

ออกให้โดย _____

2. ข้อมูลเกี่ยวกับระบบน้ำเสีย และแหล่งรองรับน้ำทิ้ง

(1) ประเภท / ชนิดของระบบบำบัดน้ำเสีย ความสามารถในการบำบัดน้ำเสีย

1. ระบบบำบัดน้ำเสียแบบแอกทิเวเต็ดสลัดจ์ (Activated Sludge Process) 135.00 ลบ.ม./วัน

(2) การทำงานของระบบบำบัดน้ำเสีย [X] แบบต่อเนื่อง 24 ชั่วโมง/วัน

[ ] แบบไม่ต่อเนื่อง (ระบุ)

(3) อุปกรณ์และเครื่องมือที่ใช้ในระบบบำบัดน้ำเสีย [X] เครื่องสูบน้ำ [X] ระบบเติมอากาศ

[ ] เครื่องกวน/ผสมน้ำเสีย [ ] เครื่องกวน/ผสมสารเคมี

[ ] เครื่องสูบตะกอน [X] อื่นๆ สูบตะกอนเวียนกลับ

[ ] อื่นๆ

[ ] อื่นๆ

(4) แหล่งรองรับน้ำทิ้ง (ระบุ) ผ่านระบบท่อน้ำเสียของเทศบาล

(5) วิธีจัดการตะกอนที่เกิดขึ้นจากระบบบำบัดน้ำเสียและวิธีการกำจัด จ้างสูบ

3. สรุปผลการทำงานของระบบบำบัดน้ำเสียเป็นรายเดือน

(1) ปริมาณการใช้ไฟฟ้าของระบบบำบัดน้ำเสีย (หน่วย) 3,211.000 หน่วย

(2) ปริมาณน้ำใช้ในทุกกิจกรรมของแหล่งกำเนิดมลพิษ (ลบ.ม.) 2,984.000 ลบ.ม.

(3) ปริมาณน้ำเสียที่เข้าระบบบำบัดน้ำเสีย (ลบ.ม.) 2,387.000 ลบ.ม.

(4) การระบายน้ำทิ้งจากระบบบำบัดน้ำเสีย [X] ระบายทุกวัน

[ ] ระบายบางวัน (ระบุจำนวนวันที่ระบาย) วัน

[ ] ไม่ระบายเลย

(5) ปริมาณสารเคมี หรือสารสกัดชีวภาพที่ใช้

	ปริมาณ	หน่วย
1. EM	10.000	ลิตร

(6) การทำงานของระบบบำบัดน้ำเสีย

ระบบบำบัดน้ำเสีย	[X] ปกติ	[ ] ผิดปกติ
เครื่องสูบน้ำ	[X] ปกติ	[ ] ผิดปกติ
ระบบเติมอากาศ	[X] ปกติ	[ ] ผิดปกติ
อื่นๆ สูบตะกอนเวียนกลับ	[X] ปกติ	[ ] ผิดปกติ

(7) ปริมาณตะกอนส่วนเกินที่เกิดขึ้นจากระบบนำบัดน้ำเสียที่นำไปกำจัด 16.00 ลบ.ม.

(8) ปัญหา อุปสรรค และแนวทางแก้ไข ไม่มี

คำเตือน ๑. เจ้าของหรือผู้ครอบครองแหล่งกำเนิดมลพิษ ผู้ควบคุมระบบบำบัดน้ำเสีย หรือผู้รับจ้างให้บริการบำบัดน้ำเสียผู้ใดไม่จัดเก็บสถิติ ข้อมูล หรือไม่ทำบันทึกหรือรายงานตามมาตรา ๘๐ ต้องระวางโทษจำคุกไม่เกินหนึ่งเดือน หรือปรับไม่เกินหนึ่งหมื่นบาท หรือทั้งจำทั้งปรับตามมาตรา ๑๐๖

๒. ผู้ควบคุมระบบบำบัดน้ำเสียหรือผู้รับจ้างให้บริการบำบัดน้ำเสียผู้ใดทำบันทึกหรือรายงานโดยแสดงข้อความอันเป็นเท็จ ต้องระวางโทษจำคุกไม่เกินหนึ่งปี หรือปรับไม่เกินหนึ่งแสนบาท หรือทั้งจำทั้งปรับตามมาตรา ๑๐๗

รายงานสรุปผลการทำงานของระบบบำบัดน้ำเสีย

ชื่อแหล่งกำเนิดมลพิษ : โรงแรม อีสติน ตัน เชียงใหม่

แหล่งกำเนิดมลพิษ ตั้งอยู่เลขที่ : 171 หมู่ที่ : - ซอย : -

ถนน : ห้วยแก้ว แขวง/ตำบล : สุเทพ เขต/ตำบล : เมืองเชียงใหม่

จังหวัด : เชียงใหม่ โทรศัพท์ : 052001999 โทรสาร : 052001900

มี : เป็นเจ้าของหรือผู้ครอบครองแหล่งกำเนิดมลพิษ

ประกอบกิจการประเภท : โรงแรม

ประเภทย่อย : ประเภท ข ตั้งแต่ 60 ห้องแต่ไม่เกิน 200 จำนวนห้อง : 120

สังกัด : เอกชน

ใบอนุญาตเลขที่ (ถ้ามี) : 127/2564 ออกให้โดย : กระทรวงมหาดไทย หมดอายุ : 18/07/2569

ในการนี้ ขอรายงานสรุปผลการทำงานของระบบบำบัดน้ำเสีย ของแหล่งกำเนิดมลพิษสำหรับ เดือน กุมภาพันธ์ พ.ศ. 2569 ตามที่ได้กำหนดในมาตรา 80 แห่งพระราชบัญญัติส่งเสริมและรักษาคุณภาพสิ่งแวดล้อมแห่งชาติ พ.ศ. 2535 ในฐานะ

ลงชื่อ นายสุรชัย ขว้างแป้น (ผู้อำนวยการฝ่ายช่าง) เจ้าของหรือผู้ครอบครองแหล่งกำเนิดมลพิษ

ลงชื่อ _____ ผู้ควบคุมระบบบำบัดน้ำเสีย

ใบอนุญาตเลขที่ _____ หมดอายุ _____

ออกให้โดย _____

ลงชื่อ _____ ผู้รับจ้างให้บริการบำบัดน้ำเสีย

ใบอนุญาตเลขที่ _____ หมดอายุ _____

ออกให้โดย _____

2. ข้อมูลเกี่ยวกับระบบน้ำเสีย และแหล่งรองรับน้ำทิ้ง

(1) ประเภท / ชนิดของระบบบำบัดน้ำเสีย ความสามารถในการบำบัดน้ำเสีย

1. ระบบบำบัดน้ำเสียแบบแอกทิเวเต็ดสลัดจ์ (Activated Sludge Process) 135.00 ลบ.ม./วัน

(2) การทำงานของระบบบำบัดน้ำเสีย [X] แบบต่อเนื่อง 24 ชั่วโมง/วัน

[ ] แบบไม่ต่อเนื่อง (ระบุ)

(3) อุปกรณ์และเครื่องมือที่ใช้ในระบบบำบัดน้ำเสีย [X] เครื่องสูบน้ำ [X] ระบบเติมอากาศ

[ ] เครื่องกวน/ผสมน้ำเสีย [ ] เครื่องกวน/ผสมสารเคมี

[ ] เครื่องสูบตะกอน [X] อื่นๆ สูบตะกอนเวียนกลับ

[ ] อื่นๆ

[ ] อื่นๆ

(4) แหล่งรองรับน้ำทิ้ง (ระบุ) ผ่านระบบท่อน้ำเสียของเทศบาล

(5) วิธีจัดการตะกอนที่เกิดขึ้นจากระบบบำบัดน้ำเสียและวิธีการกำจัด จ้างสูบ

3. สรุปผลการทำงานของระบบบำบัดน้ำเสียเป็นรายเดือน

(1) ปริมาณการใช้ไฟฟ้าของระบบบำบัดน้ำเสีย (หน่วย) 3,093.000 หน่วย

(2) ปริมาณน้ำใช้ในทุกกิจกรรมของแหล่งกำเนิดมลพิษ (ลบ.ม.) 2,564.000 ลบ.ม.

(3) ปริมาณน้ำเสียที่เข้าระบบบำบัดน้ำเสีย (ลบ.ม.) 2,051.000 ลบ.ม.

(4) การระบายน้ำทิ้งจากระบบบำบัดน้ำเสีย [X] ระบายทุกวัน

[ ] ระบายบางวัน (ระบุจำนวนวันที่ระบาย) วัน

[ ] ไม่ระบายเลย

(5) ปริมาณสารเคมี หรือสารสกัดชีวภาพที่ใช้

	ปริมาณ	หน่วย
1. EM	8.000	ลิตร

(6) การทำงานของระบบบำบัดน้ำเสีย

ระบบบำบัดน้ำเสีย	[X] ปกติ	[ ] ผิดปกติ
เครื่องสูบน้ำ	[X] ปกติ	[ ] ผิดปกติ
ระบบเติมอากาศ	[X] ปกติ	[ ] ผิดปกติ
อื่นๆ สูบตะกอนเวียนกลับ	[X] ปกติ	[ ] ผิดปกติ

(7) ปริมาณตะกอนส่วนเกินที่เกิดขึ้นจากระบบนำบัดน้ำเสียที่นำไปกำจัด 16.00 ลบ.ม.

(8) ปัญหา อุปสรรค และแนวทางแก้ไข ไม่มี

คำเตือน ๑. เจ้าของหรือผู้ครอบครองแหล่งกำเนิดมลพิษ ผู้ควบคุมระบบบำบัดน้ำเสีย หรือผู้รับจ้างให้บริการบำบัดน้ำเสียผู้ใดไม่จัดเก็บสถิติ ข้อมูล หรือไม่ทำบันทึกหรือรายงานตามมาตรา ๘๐ ต้องระวางโทษจำคุกไม่เกินหนึ่งเดือน หรือปรับไม่เกินหนึ่งหมื่นบาท หรือทั้งจำทั้งปรับตามมาตรา ๑๐๖

๒. ผู้ควบคุมระบบบำบัดน้ำเสียหรือผู้รับจ้างให้บริการบำบัดน้ำเสียผู้ใดทำบันทึกหรือรายงานโดยแสดงข้อความอันเป็นเท็จ ต้องระวางโทษจำคุกไม่เกินหนึ่งปี หรือปรับไม่เกินหนึ่งแสนบาท หรือทั้งจำทั้งปรับตามมาตรา ๑๐๗

รายงานสรุปผลการทำงานของระบบบำบัดน้ำเสีย

ชื่อแหล่งกำเนิดมลพิษ : โรงแรม อีสติน ตัน เชียงใหม่

แหล่งกำเนิดมลพิษ ตั้งอยู่เลขที่ : 171 หมู่ที่ : - ซอย : -

ถนน : ห้วยแก้ว แขวง/ตำบล : สุเทพ เขต/ตำบล : เมืองเชียงใหม่

จังหวัด : เชียงใหม่ โทรศัพท์ : 052001999 โทรสาร : 052001900

มี : เป็นเจ้าของหรือผู้ครอบครองแหล่งกำเนิดมลพิษ

ประกอบกิจการประเภท : โรงแรม

ประเภทย่อย : ประเภท ข ตั้งแต่ 60 ห้องแต่ไม่เกิน 200 จำนวนห้อง : 120

สังกัด : เอกชน

ใบอนุญาตเลขที่ (ถ้ามี) : 127/2564 ออกให้โดย : กระทรวงมหาดไทย หมดอายุ : 18/07/2569

ในการนี้ ขอรายงานสรุปผลการทำงานของระบบบำบัดน้ำเสีย ของแหล่งกำเนิดมลพิษสำหรับ เดือน มีนาคม พ.ศ. 2569 ตามที่ได้กำหนดในมาตรา 80 แห่งพระราชบัญญัติส่งเสริมและรักษาคุณภาพสิ่งแวดล้อมแห่งชาติ พ.ศ. 2535 ในฐานะ

ลงชื่อ นายสุรชัย ขว้างแป้น (ผู้อำนวยการฝ่ายช่าง) เจ้าของหรือผู้ครอบครองแหล่งกำเนิดมลพิษ

ลงชื่อ _____ ผู้ควบคุมระบบบำบัดน้ำเสีย

ใบอนุญาตเลขที่ _____ หมดอายุ _____

ออกให้โดย _____

ลงชื่อ _____ ผู้รับจ้างให้บริการบำบัดน้ำเสีย

ใบอนุญาตเลขที่ _____ หมดอายุ _____

ออกให้โดย _____

2. ข้อมูลเกี่ยวกับระบบน้ำเสีย และแหล่งรองรับน้ำทิ้ง

(1) ประเภท / ชนิดของระบบบำบัดน้ำเสีย ความสามารถในการบำบัดน้ำเสีย

(2) การทำงานของระบบบำบัดน้ำเสีย [X] แบบต่อเนื่อง 24 ชั่วโมง/วัน

[ ] แบบไม่ต่อเนื่อง (ระบุ)

(3) อุปกรณ์และเครื่องมือที่ใช้ในระบบบำบัดน้ำเสีย [X] เครื่องสูบน้ำ [X] ระบบเติมอากาศ

[ ] เครื่องกวน/ผสมน้ำเสีย [ ] เครื่องกวน/ผสมสารเคมี

[ ] เครื่องสูบตะกอน [X] อื่นๆ สูบตะกอนเวียนกลับ

[ ] อื่นๆ

[ ] อื่นๆ

(4) แหล่งรองรับน้ำทิ้ง (ระบุ) ผ่านระบบท่อน้ำเสียของเทศบาล

(5) วิธีจัดการตะกอนที่เกิดขึ้นจากระบบบำบัดน้ำเสียและวิธีการกำจัด จ้างสูบ

3. สรุปผลการทำงานของระบบบำบัดน้ำเสียเป็นรายเดือน

(1) ปริมาณการใช้ไฟฟ้าของระบบบำบัดน้ำเสีย (หน่วย) 3,369.000 หน่วย

(2) ปริมาณน้ำใช้ในทุกกิจกรรมของแหล่งกำเนิดมลพิษ (ลบ.ม.) 2,682.000 ลบ.ม.

(3) ปริมาณน้ำเสียที่เข้าระบบบำบัดน้ำเสีย (ลบ.ม.) 2,145.000 ลบ.ม.

(4) การระบายน้ำทิ้งจากระบบบำบัดน้ำเสีย [X] ระบายทุกวัน

[ ] ระบายบางวัน (ระบุจำนวนวันที่ระบาย) วัน

[ ] ไม่ระบายเลย

(5) ปริมาณสารเคมี หรือสารสกัดชีวภาพที่ใช้ ปริมาณ หน่วย

1. EM 8.000 ลิตร

(6) การทำงานของระบบบำบัดน้ำเสีย

ระบบบำบัดน้ำเสีย [X] ปกติ [ ] ผิดปกติ

เครื่องสูบน้ำ [X] ปกติ [ ] ผิดปกติ

ระบบเติมอากาศ [X] ปกติ [ ] ผิดปกติ

อื่นๆ สูบตะกอนเวียนกลับ [X] ปกติ [ ] ผิดปกติ

(7) ปริมาณตะกอนส่วนเกินที่เกิดขึ้นจากระบบนำบัดน้ำเสียที่นำไปกำจัด 16.00 ลบ.ม.

(8) ปัญหา อุปสรรค และแนวทางแก้ไข ไม่มี

คำเตือน ๑. เจ้าของหรือผู้ครอบครองแหล่งกำเนิดมลพิษ ผู้ควบคุมระบบบำบัดน้ำเสีย หรือผู้รับจ้างให้บริการบำบัดน้ำเสียผู้ใดไม่จัดเก็บสถิติ ข้อมูล หรือไม่ทำบันทึกหรือรายงานตามมาตรา ๘๐ ต้องระวางโทษจำคุกไม่เกินหนึ่งเดือน หรือปรับไม่เกินหนึ่งหมื่นบาท หรือทั้งจำทั้งปรับตามมาตรา ๑๐๖

๒. ผู้ควบคุมระบบบำบัดน้ำเสียหรือผู้รับจ้างให้บริการบำบัดน้ำเสียผู้ใดทำบันทึกหรือรายงานโดยแสดงข้อความอันเป็นเท็จ ต้องระวางโทษจำคุกไม่เกินหนึ่งปี หรือปรับไม่เกินหนึ่งแสนบาท หรือทั้งจำทั้งปรับตามมาตรา ๑๐๗

รายงานสรุปผลการทำงานของระบบบำบัดน้ำเสีย

ชื่อแหล่งกำเนิดมลพิษ : โรงแรม อีสติน ตัน เชียงใหม่

แหล่งกำเนิดมลพิษ ตั้งอยู่เลขที่ : 171 หมู่ที่ : - ซอย : -

ถนน : ห้วยแก้ว แขวง/ตำบล : สุเทพ เขต/ตำบล : เมืองเชียงใหม่

จังหวัด : เชียงใหม่ โทรศัพท์ : 052001999 โทรสาร : 052001900

มี : เป็นเจ้าของหรือผู้ครอบครองแหล่งกำเนิดมลพิษ

ประกอบกิจการประเภท : โรงแรม

ประเภทย่อย : ประเภท ข ตั้งแต่ 60 ห้องแต่ไม่เกิน 200 จำนวนห้อง : 120

สังกัด : เอกชน

ใบอนุญาตเลขที่ (ถ้ามี) : 127/2564 ออกให้โดย : กระทรวงมหาดไทย หมดอายุ : 18/07/2569

ในการนี้ ขอรายงานสรุปผลการทำงานของระบบบำบัดน้ำเสีย ของแหล่งกำเนิดมลพิษสำหรับ เดือน เมษายน พ.ศ. 2569 ตามที่ได้กำหนดในมาตรา 80 แห่งพระราชบัญญัติส่งเสริมและรักษาคุณภาพสิ่งแวดล้อมแห่งชาติ พ.ศ. 2535 ในฐานะ

ลงชื่อ นายสุรชัย ขว้างแป้น (ผู้อำนวยการฝ่ายช่าง) เจ้าของหรือผู้ครอบครองแหล่งกำเนิดมลพิษ

ลงชื่อ _____ ผู้ควบคุมระบบบำบัดน้ำเสีย

ใบอนุญาตเลขที่ _____ หมดอายุ _____

ออกให้โดย _____

ลงชื่อ _____ ผู้รับจ้างให้บริการบำบัดน้ำเสีย

ใบอนุญาตเลขที่ _____ หมดอายุ _____

ออกให้โดย _____

2. ข้อมูลเกี่ยวกับระบบน้ำเสีย และแหล่งรองรับน้ำทิ้ง

(1) ประเภท / ชนิดของระบบบำบัดน้ำเสีย ความสามารถในการบำบัดน้ำเสีย

1. ระบบบำบัดน้ำเสียแบบแอกทิเวเต็ดสลัดจ์ (Activated Sludge Process) 135.00 ลบ.ม./วัน

(2) การทำงานของระบบบำบัดน้ำเสีย [X] แบบต่อเนื่อง 24 ชั่วโมง/วัน

[ ] แบบไม่ต่อเนื่อง (ระบุ)

(3) อุปกรณ์และเครื่องมือที่ใช้ในระบบบำบัดน้ำเสีย [X] เครื่องสูบน้ำ [X] ระบบเติมอากาศ

[ ] เครื่องกวน/ผสมน้ำเสีย [ ] เครื่องกวน/ผสมสารเคมี

[ ] เครื่องสูบตะกอน [X] อื่นๆ สูบตะกอนเวียนกลับ

[ ] อื่นๆ

[ ] อื่นๆ

(4) แหล่งรองรับน้ำทิ้ง (ระบุ) ผ่านระบบท่อน้ำเสียของเทศบาล

(5) วิธีจัดการตะกอนที่เกิดขึ้นจากระบบบำบัดน้ำเสียและวิธีการกำจัด จ้างสูบ

3. สรุปผลการทำงานของระบบบำบัดน้ำเสียเป็นรายเดือน

(1) ปริมาณการใช้ไฟฟ้าของระบบบำบัดน้ำเสีย (หน่วย) 3,696.000 หน่วย

(2) ปริมาณน้ำใช้ในทุกกิจกรรมของแหล่งกำเนิดมลพิษ (ลบ.ม.) 2,511.000 ลบ.ม.

(3) ปริมาณน้ำเสียที่เข้าระบบบำบัดน้ำเสีย (ลบ.ม.) 2,009.000 ลบ.ม.

(4) การระบายน้ำทิ้งจากระบบบำบัดน้ำเสีย [X] ระบายทุกวัน

[ ] ระบายบางวัน (ระบุจำนวนวันที่ระบาย) วัน

[ ] ไม่ระบายเลย

(5) ปริมาณสารเคมี หรือสารสกัดชีวภาพที่ใช้

	ปริมาณ	หน่วย
1. EM	2.000	ลิตร

(6) การทำงานของระบบบำบัดน้ำเสีย

ระบบบำบัดน้ำเสีย	[X] ปกติ	[ ] ผิดปกติ
เครื่องสูบน้ำ	[X] ปกติ	[ ] ผิดปกติ
ระบบเติมอากาศ	[X] ปกติ	[ ] ผิดปกติ
อื่นๆ สูบตะกอนเวียนกลับ	[X] ปกติ	[ ] ผิดปกติ

(7) ปริมาณตะกอนส่วนเกินที่เกิดขึ้นจากระบบนำบัดน้ำเสียที่นำไปกำจัด 16.00 ลบ.ม.

(8) ปัญหา อุปสรรค และแนวทางแก้ไข ไม่มี

คำเตือน ๑. เจ้าของหรือผู้ครอบครองแหล่งกำเนิดมลพิษ ผู้ควบคุมระบบบำบัดน้ำเสีย หรือผู้รับจ้างให้บริการบำบัดน้ำเสียผู้ใดไม่จัดเก็บสถิติ ข้อมูล หรือไม่ทำบันทึกหรือรายงานตามมาตรา ๘๐ ต้องระวางโทษจำคุกไม่เกินหนึ่งเดือน หรือปรับไม่เกินหนึ่งหมื่นบาท หรือทั้งจำทั้งปรับตามมาตรา ๑๐๖

๒. ผู้ควบคุมระบบบำบัดน้ำเสียหรือผู้รับจ้างให้บริการบำบัดน้ำเสียผู้ใดทำบันทึกหรือรายงานโดยแสดงข้อความอันเป็นเท็จ ต้องระวางโทษจำคุกไม่เกินหนึ่งปี หรือปรับไม่เกินหนึ่งแสนบาท หรือทั้งจำทั้งปรับตามมาตรา ๑๐๗

รายงานสรุปผลการทำงานของระบบบำบัดน้ำเสีย

ชื่อแหล่งกำเนิดมลพิษ : โรงแรม อีสติน ตัน เชียงใหม่

แหล่งกำเนิดมลพิษ ตั้งอยู่เลขที่ : 171 หมู่ที่ : - ซอย : -

ถนน : ห้วยแก้ว แขวง/ตำบล : สุเทพ เขต/ตำบล : เมืองเชียงใหม่

จังหวัด : เชียงใหม่ โทรศัพท์ : 052001999 โทรสาร : 052001900

มี : เป็นเจ้าของหรือผู้ครอบครองแหล่งกำเนิดมลพิษ

ประกอบกิจการประเภท : โรงแรม

ประเภทย่อย : ประเภท ข ตั้งแต่ 60 ห้องแต่ไม่เกิน 200 จำนวนห้อง : 120

สังกัด : เอกชน

ใบอนุญาตเลขที่ (ถ้ามี) : 127/2564 ออกให้โดย : กระทรวงมหาดไทย หมดอายุ : 18/07/2569

ในการนี้ ขอรายงานสรุปผลการทำงานของระบบบำบัดน้ำเสีย ของแหล่งกำเนิดมลพิษสำหรับ เดือน พฤษภาคม พ.ศ. 2569 ตามที่ได้กำหนดในมาตรา 80 แห่งพระราชบัญญัติส่งเสริมและรักษาคุณภาพสิ่งแวดล้อมแห่งชาติ พ.ศ. 2535 ในฐานะ

ลงชื่อ นายสุรชัย ขว้างแป้น (ผู้อำนวยการฝ่ายช่าง) เจ้าของหรือผู้ครอบครองแหล่งกำเนิดมลพิษ

ลงชื่อ _____ ผู้ควบคุมระบบบำบัดน้ำเสีย

ใบอนุญาตเลขที่ _____ หมดอายุ _____

ออกให้โดย _____

ลงชื่อ _____ ผู้รับจ้างให้บริการบำบัดน้ำเสีย

ใบอนุญาตเลขที่ _____ หมดอายุ _____

ออกให้โดย _____

2. ข้อมูลเกี่ยวกับระบบน้ำเสีย และแหล่งรองรับน้ำทิ้ง

(1) ประเภท / ชนิดของระบบบำบัดน้ำเสีย ความสามารถในการบำบัดน้ำเสีย

1. ระบบบำบัดน้ำเสียแบบแอกทิเวเต็ดสลัดจ์ (Activated Sludge Process) 135.00 ลบ.ม./วัน

(2) การทำงานของระบบบำบัดน้ำเสีย [X] แบบต่อเนื่อง 24 ชั่วโมง/วัน

[ ] แบบไม่ต่อเนื่อง (ระบุ)

(3) อุปกรณ์และเครื่องมือที่ใช้ในระบบบำบัดน้ำเสีย [ ] เครื่องสูบน้ำ [X] ระบบเติมอากาศ

[ ] เครื่องกวน/ผสมน้ำเสีย [ ] เครื่องกวน/ผสมสารเคมี

[ ] เครื่องสูบตะกอน [X] อื่นๆ สูบตะกอนเวียนกลับ

[ ] อื่นๆ

[ ] อื่นๆ

(4) แหล่งรองรับน้ำทิ้ง (ระบุ) ผ่านระบบท่อน้ำเสียของเทศบาล

(5) วิธีจัดการตะกอนที่เกิดขึ้นจากระบบบำบัดน้ำเสียและวิธีการกำจัด จ้างสูบ

3. สรุปผลการทำงานของระบบบำบัดน้ำเสียเป็นรายเดือน

(1) ปริมาณการใช้ไฟฟ้าของระบบบำบัดน้ำเสีย (หน่วย) 3,538.000 หน่วย

(2) ปริมาณน้ำใช้ในทุกกิจกรรมของแหล่งกำเนิดมลพิษ (ลบ.ม.) 2,399.000 ลบ.ม.

(3) ปริมาณน้ำเสียที่เข้าระบบบำบัดน้ำเสีย (ลบ.ม.) 1,919.000 ลบ.ม.

(4) การระบายน้ำทิ้งจากระบบบำบัดน้ำเสีย [X] ระบายทุกวัน

[ ] ระบายบางวัน (ระบุจำนวนวันที่ระบาย) วัน

[ ] ไม่ระบายเลย

(5) ปริมาณสารเคมี หรือสารสกัดชีวภาพที่ใช้ ปริมาณ หน่วย

1. EM 10.000 ลิตร

(6) การทำงานของระบบบำบัดน้ำเสีย

ระบบบำบัดน้ำเสีย [X] ปกติ [ ] ผิดปกติ

ระบบเติมอากาศ [X] ปกติ [ ] ผิดปกติ

อื่นๆ สูบตะกอนเวียนกลับ [X] ปกติ [ ] ผิดปกติ

(7) ปริมาณตะกอนส่วนเกินที่เกิดขึ้นจากระบบนำบัดน้ำเสียที่นำไปกำจัด 16.00 ลบ.ม.

(8) ปัญหา อุปสรรค และแนวทางแก้ไข ไม่มี

คำเตือน ๑. เจ้าของหรือผู้ครอบครองแหล่งกำเนิดมลพิษ ผู้ควบคุมระบบบำบัดน้ำเสีย หรือผู้รับจ้างให้บริการบำบัดน้ำเสียผู้ใดไม่จัดเก็บสถิติ ข้อมูล หรือไม่ทำบันทึกหรือรายงานตามมาตรา ๘๐ ต้องระวางโทษจำคุกไม่เกินหนึ่งเดือน หรือปรับไม่เกินหนึ่งหมื่นบาท หรือทั้งจำทั้งปรับตามมาตรา ๑๐๖

๒. ผู้ควบคุมระบบบำบัดน้ำเสียหรือผู้รับจ้างให้บริการบำบัดน้ำเสียผู้ใดทำบันทึกหรือรายงานโดยแสดงข้อความอันเป็นเท็จ ต้องระวางโทษจำคุกไม่เกินหนึ่งปี หรือปรับไม่เกินหนึ่งแสนบาท หรือทั้งจำทั้งปรับตามมาตรา ๑๐๗

รายงานสรุปผลการทำงานของระบบบำบัดน้ำเสีย

ชื่อแหล่งกำเนิดมลพิษ : โรงแรม อีสติน ตัน เชียงใหม่

แหล่งกำเนิดมลพิษ ตั้งอยู่เลขที่ : 171 หมู่ที่ : - ซอย : -

ถนน : ห้วยแก้ว แขวง/ตำบล : สุเทพ เขต/ตำบล : เมืองเชียงใหม่

จังหวัด : เชียงใหม่ โทรศัพท์ : 052001999 โทรสาร : 052001900

มี : เป็นเจ้าของหรือผู้ครอบครองแหล่งกำเนิดมลพิษ

ประกอบกิจการประเภท : โรงแรม

ประเภทย่อย : ประเภท ข ตั้งแต่ 60 ห้องแต่ไม่เกิน 200 จำนวนห้อง : 120

สังกัด : เอกชน

ใบอนุญาตเลขที่ (ถ้ามี) : 127/2564 ออกให้โดย : กระทรวงมหาดไทย หมดอายุ : 18/07/2569

ในการนี้ ขอรายงานสรุปผลการทำงานของระบบบำบัดน้ำเสีย ของแหล่งกำเนิดมลพิษสำหรับ เดือน มิถุนายน พ.ศ. 2569 ตามที่ได้กำหนดในมาตรา 80 แห่งพระราชบัญญัติส่งเสริมและรักษาคุณภาพสิ่งแวดล้อมแห่งชาติ พ.ศ. 2535 ในฐานะ

ลงชื่อ นายสุรชัย ขว้างแป้น (ผู้อำนวยการฝ่ายช่าง) เจ้าของหรือผู้ครอบครองแหล่งกำเนิดมลพิษ

ลงชื่อ _____ ผู้ควบคุมระบบบำบัดน้ำเสีย

ใบอนุญาตเลขที่ _____ หมดอายุ _____

ออกให้โดย _____

ลงชื่อ _____ ผู้รับจ้างให้บริการบำบัดน้ำเสีย

ใบอนุญาตเลขที่ _____ หมดอายุ _____

ออกให้โดย _____

2. ข้อมูลเกี่ยวกับระบบน้ำเสีย และแหล่งรองรับน้ำทิ้ง

(1) ประเภท / ชนิดของระบบบำบัดน้ำเสีย ความสามารถในการบำบัดน้ำเสีย

1. ระบบบำบัดน้ำเสียแบบแอกทิเวเต็ดสลัดจ์ (Activated Sludge Process) 135.00 ลบ.ม./วัน

(2) การทำงานของระบบบำบัดน้ำเสีย [X] แบบต่อเนื่อง 24 ชั่วโมง/วัน

[ ] แบบไม่ต่อเนื่อง (ระบุ)

(3) อุปกรณ์และเครื่องมือที่ใช้ในระบบบำบัดน้ำเสีย [X] เครื่องสูบน้ำ [X] ระบบเติมอากาศ

[ ] เครื่องกวน/ผสมน้ำเสีย [ ] เครื่องกวน/ผสมสารเคมี

[ ] เครื่องสูบตะกอน [X] อื่นๆ สูบตะกอนเวียนกลับ

[ ] อื่นๆ

[ ] อื่นๆ

(4) แหล่งรองรับน้ำทิ้ง (ระบุ) ผ่านระบบท่อน้ำเสียของเทศบาล

(5) วิธีจัดการตะกอนที่เกิดขึ้นจากระบบบำบัดน้ำเสียและวิธีการกำจัด จ้างสูบ

3. สรุปผลการทำงานของระบบบำบัดน้ำเสียเป็นรายเดือน

(1) ปริมาณการใช้ไฟฟ้าของระบบบำบัดน้ำเสีย (หน่วย) 3,212.000 หน่วย

(2) ปริมาณน้ำใช้ในทุกกิจกรรมของแหล่งกำเนิดมลพิษ (ลบ.ม.) 2,180.000 ลบ.ม.

(3) ปริมาณน้ำเสียที่เข้าระบบบำบัดน้ำเสีย (ลบ.ม.) 1,744.000 ลบ.ม.

(4) การระบายน้ำทิ้งจากระบบบำบัดน้ำเสีย [X] ระบายทุกวัน

[ ] ระบายบางวัน (ระบุจำนวนวันที่ระบาย) วัน

[ ] ไม่ระบายเลย

(5) ปริมาณสารเคมี หรือสารสกัดชีวภาพที่ใช้ ปริมาณ หน่วย

1. EM 8.000 ลิตร

(6) การทำงานของระบบบำบัดน้ำเสีย

ระบบบำบัดน้ำเสีย [X] ปกติ [ ] ผิดปกติ

เครื่องสูบน้ำ [X] ปกติ [ ] ผิดปกติ

ระบบเติมอากาศ [X] ปกติ [ ] ผิดปกติ

อื่นๆ สูบตะกอนเวียนกลับ [X] ปกติ [ ] ผิดปกติ

(7) ปริมาณตะกอนส่วนเกินที่เกิดขึ้นจากระบบนำบัดน้ำเสียที่นำไปกำจัด 16.00 ลบ.ม.

(8) ปัญหา อุปสรรค และแนวทางแก้ไข ไม่มี

คำเตือน ๑. เจ้าของหรือผู้ครอบครองแหล่งกำเนิดมลพิษ ผู้ควบคุมระบบบำบัดน้ำเสีย หรือผู้รับจ้างให้บริการบำบัดน้ำเสียผู้ใดไม่จัดเก็บสถิติ ข้อมูล หรือไม่ทำบันทึกหรือรายงานตามมาตรา ๘๐ ต้องระวางโทษจำคุกไม่เกินหนึ่งเดือน หรือปรับไม่เกินหนึ่งหมื่นบาท หรือทั้งจำทั้งปรับตามมาตรา ๑๐๖

๒. ผู้ควบคุมระบบบำบัดน้ำเสียหรือผู้รับจ้างให้บริการบำบัดน้ำเสียผู้ใดทำบันทึกหรือรายงานโดยแสดงข้อความอันเป็นเท็จ ต้องระวางโทษจำคุกไม่เกินหนึ่งปี หรือปรับไม่เกินหนึ่งแสนบาท หรือทั้งจำทั้งปรับตามมาตรา ๑๐๗